



FUNDAÇÃO UNIVERSIDADE FEDERAL DE SÃO CARLOS

COORDENADORIA DE PATRIMÔNIO - CPat/ProAd

Rod. Washington Luís km 235 - SP-310, s/n - Bairro Monjolinho, São Carlos/SP, CEP 13565-905

Telefone: (16) 3306-6765 - <http://www.ufscar.br>

Ofício nº 44/2023/CPat/ProAd

São Carlos, 13 de dezembro de 2023.

Magnífica Reitora,

Ao cumprimentá-la, encaminhamos para análise de V. Mag^a. e do Conselho Universitário (ConsUni) a lista de bens permanentes (SEI 1303273), classificados como **inservíveis (irrecuperáveis)** às unidades administrativas e acadêmicas da UFSCar, para apreciação do Colegiado quanto à autorização para desfazimento, alienação por doação e baixa patrimonial/contábil. Informamos que tais itens encontram-se recolhidos ao Depósito desta Coordenadoria de Patrimônio (CPat).

No âmbito da administração pública federal direta, autárquica e fundacional, para o correto desfazimento de bens e materiais, deve-se observar especialmente o [Decreto 9.373/18](#) o qual regulamenta, no âmbito da Administração Pública Federal, o reaproveitamento, a movimentação, a alienação e outras formas de desfazimento de material.

O Art. 7º do Decreto em questão traz que *os bens móveis inservíveis cujo reaproveitamento seja considerado inconveniente ou inoportuno serão alienados em conformidade com a legislação aplicável às licitações e aos contratos no âmbito da administração pública federal direta, autárquica e fundacional, indispensável a avaliação prévia*. Em complementação, o Inciso III do Art. 8º do Decreto 9.373/18 normatiza que *a doação prevista no Art. 17, caput, inciso II, alínea "a", da Lei nº 8.666, de 21 de junho de 1993, permitida exclusivamente para fins e uso de interesse social, após avaliação de sua oportunidade e conveniência socioeconômica, relativamente à escolha de outra forma de alienação, poderá ser feita em favor de Organizações da Sociedade Civil de Interesse Público e de associações ou cooperativas que atendam aos requisitos do Decreto nº 5.940, de 25 de outubro de 2006, quando se tratar de bem irrecuperável* (Redação dada pelo Decreto nº 9.813, de 2019).

O Art. 10 do Decreto 9.373/18 determina que *as classificações e avaliações de bens serão efetuadas por comissão especial, instituída pela autoridade competente e composta por três servidores do órgão ou da entidade, no mínimo*. Dessa forma, foi instituída **Comissão Especial de Avaliação** (SEI 1299328) a qual elaborou o relatório de avaliação dos bens inservíveis (SEI 1304807 e SEI 1304806).

Informamos que a doação (e conseqüente baixa de patrimônio) somente efetivar-se-á após a aprovação do Conselho Universitário da UFSCar, conforme determina a Portaria GR 1395/92. Entretanto, considerando-se o disposto no §10º do Inciso VIII do Artigo 73 da [Lei 9.504/97](#) (Lei das Eleições), com redação alterada pela Lei 11.300/06, solicita-se, gentilmente, **URGÊNCIA** na análise em questão para que tal pedido de doação seja apreciado pelo Colegiado ainda no exercício de 2023 uma vez

que haverá eleições municipais em 2024, o que impediria qualquer alienação, por doação, durante todo o próximo exercício.

Certos da costumeira atenção e compreensão de V.Sa. colocamo-nos à disposição para quaisquer outros esclarecimentos que se façam necessários.

Respeitosamente,

Alessandro Luis do Prado

Coordenador de Patrimônio

Magnificéssima Senhora

Profa. Dra. Ana Beatriz de Oliveira

Reitora da UFSCar e Presidente do Conselho Universitário - ConsUni

Secretaria dos Órgãos Colegiados

SOC /UFSCar



Documento assinado eletronicamente por **Alessandro Luis do Prado, Coordenador(a)**, em 13/12/2023, às 17:47, conforme horário oficial de Brasília, com fundamento no art. 6º, § 1º, do [Decreto nº 8.539, de 8 de outubro de 2015](#).



A autenticidade deste documento pode ser conferida no site <https://sei.ufscar.br/autenticacao>, informando o código verificador **1305719** e o código CRC **24D1283A**.

Referência: Caso responda a este documento, indicar expressamente o Processo nº 23112.044755/2023-59

SEI nº 1305719

Modelo de Documento: Ofício, versão de 02/Agosto/2019



FUNDAÇÃO UNIVERSIDADE FEDERAL DE SÃO CARLOS

COORDENADORIA DE SUPRIMENTOS E LOGÍSTICA - CSLog

Rod. Washington Luís km 235 - SP-310, s/n - Bairro Monjolinho, São Carlos/SP, CEP
13565-905

Telefone: (16) 3351-8111 - <http://www.ufscar.br>

Ofício nº 49/2023/CSLog

São Carlos, 13 de dezembro de 2023.

Para:
Conselho Universitário

Assunto: Avaliação para fins de desfazimento de bens inservíveis da UFSCar

Prezados(as) Senhores(as),

A Comissão designada pela Portaria GR 6609/2023 após proceder à vistoria dos diversos bens relacionados para baixa patrimonial, provenientes de solicitações de todas as unidades da UFSCar (SEI 1303273) e armazenados no Depósito da Coordenadoria de Patrimônio, apresenta o relatório abaixo, conforme previsto no Decreto 9.373/18:

1. Os bens que se encontravam em condições de uso e pelos quais houve interesse das unidades da UFSCar em utilizá-los foram transferidos pela Coordenadoria de Patrimônio às respectivas unidades requisitantes;
2. Com a distribuição interna esgotada, os materiais restantes, incluindo eletro-eletrônicos, de escritório, mobiliário e de informática, encontram-se em geral em péssimo estado de conservação pelo desgaste natural ocasionado pelo uso e pela forma como estão armazenados. Estes materiais podem ser considerados em sua quase totalidade de baixo ou sem valor econômico e irre recuperáveis;
3. O rápido acúmulo de materiais inservíveis desde o último esvaziamento do Depósito em 2019 e o não interesse de outras unidades em adquirir quaisquer dos materiais, justamente por caracterizar-se inviável o aproveitamento, acarretou em um grande volume dos mesmos. Faz-se necessário o desfazimento desses materiais e a limpeza do Depósito. O espaço existente para o acondicionamento já se tornou insuficiente, impossibilitando novos recolhimentos de bens inservíveis em disponibilidade das diversas unidades do campus (vide anexo, SEI 1304806);
4. A entidade filantrópica, sem fins lucrativos, "NOSSO LAR" teve prorrogado, em agosto de 2021, o Termo de Cooperação Institucional 160/2011 com a UFSCar, até 13/09/2026 (Processo SEI 23112.002554/2011-76). O Termo tem o objetivo de regulamentar a destinação, por meio de doação, de

- equipamentos eletrônicos e de informática de propriedade da UFSCar e que sejam por ela considerados inservíveis e irrecuperáveis, para o “NOSSO LAR”, para que sejam alocados no Projeto REICL@TESC, projeto de reciclagem tecnológica de São Carlos, que tem como subprojetos a inclusão digital, montagem e manutenção de computadores e periféricos, reciclagem de equipamentos com reaproveitamento de peças e destinação adequada dos materiais inaproveitáveis (cf. art. 9º do Decreto 9373/2018);
5. Além dos equipamentos eletrônicos e de informática, o “NOSSO LAR” manifestou interesse em receber em doação todos os demais materiais inservíveis-irrecuperáveis que se encontram armazenados no Depósito;
 6. Sendo assim, esta Comissão sugere ao Conselho Universitário que sejam disponibilizados os equipamentos eletrônicos e de informática, assim como os materiais de escritório e mobiliário, à entidade filantrópica “NOSSO LAR”. A entidade se comprometeu a retirar os materiais com recursos próprios, sem ônus para a Universidade. A entidade está ciente do estado precário dos materiais de informática, mas ainda assim gostaria de receber os bens inservíveis para tentar reaproveitá-los, através dos serviços voluntários e de outras possíveis doações. Todo o material recuperado será encaminhado às organizações e/ou aos projetos de inclusão social e digital. Ou ainda, será dado destino adequado aos rejeitos, impedindo que estes sejam depositados em locais inapropriados evitando assim danos socioambientais. Da mesma forma será dado destino adequado a todos os demais itens de escritório e mobiliário;
 7. Pela alocação dos resíduos dos equipamentos de informática ao REICL@TESC, a UFSCar terá assegurado o destino ambientalmente adequado dos materiais inaproveitáveis impedindo que tais itens sejam manuseados por pessoas sem capacitação e depositados em lixões ou outros locais inadequados, pondo em risco a saúde humana e os recursos naturais. Todos os materiais não aproveitados pelo REICL@TESC são destinados a empresas especializadas no descarte correto com licença de operação concedida pela Companhia Ambiental do Estado de São Paulo - CETESB;
 8. Considera-se que, a instituição "NOSSO LAR" estando localizada no mesmo município da UFSCar, a logística de transporte é facilitada, inclusive minimizando o impacto ambiental gerado por esse transporte;
 9. Por fim, apesar de terem sido observadas melhorias no sistema de recebimento dos bens inservíveis no Depósito, bem como no arquivamento das solicitações de baixa (com o advento do Sistema SEI), a disposição destes bens no Depósito ocorreu novamente de forma desorganizada e descuidada. É possível que o grande número de solicitações para a retirada dos materiais dos diferentes Departamento e Unidades, a mão-de-obra escassa que em muitos dos casos dispõe de pouco tempo a ser dedicado às demandas da CPat, tenham impedido a total observação das recomendações pontuadas em processos semelhantes anteriores. Assim, esta Comissão volta a sugerir que para melhor atender as demandas da comunidade por peças de mobiliário e materiais de informática, após a retirada dos materiais atualmente depositados, o Depósito seja preenchido organizadamente. Desta forma, o acesso será facilitado assim como haverá uma diminuição do desgaste dos materiais, possibilitando um melhor aproveitamento dos mesmos;
 10. Dessa forma, findo o processo em curso, a Comissão apresenta as

seguintes considerações, recomendações e/ou sugestões para os futuros procedimentos de alienação dos bens considerados inservíveis (antieconômicos, irre recuperáveis ou ociosos) da UFSCar:

- a) definição de um “layout” adequado para armazenamento dos materiais no Depósito. Assim limitando diferentes espaços para o recebimento de cada tipo de material;
 - b) capacitação e treinamento dos servidores que irão realizar a tarefa de retirada e armazenamentos dos bens inservíveis;
 - c) elaboração de um banco de dados e divulgação para a comunidade interna de todos os itens constantes no Depósito para proporcionar um melhor aproveitamento destes itens pela própria UFSCar;
 - d) estabelecimento de uma frequência regular (por exemplo, semestral ou anual), excetuando-se os anos eleitorais, para o esvaziamento do Depósito, podendo-se antecipar o processo de acordo com a necessidade. Assim, evitando-se o preenchimento excessivo desse espaço e a degradação dos materiais
 - e) constituição de uma comissão permanente formada primariamente por servidores da CPat, mas com participação de membros de outras Unidades e Departamentos, que possa acompanhar todo o processo de baixa de bens inservíveis, desde a solicitação, e que acompanhe também o processo de organização destes materiais no Depósito para assim permitir a avaliação, classificação, formação de lotes e a etapa final de alienação.
11. Reiteramos a necessidade urgente do andamento deste processo no ConsUni para permitir a desocupação do espaço do Depósito para que seja possível a retomada do recolhimento de materiais inservíveis ainda localizados nas diversas Unidades da Instituição, os quais se encontram mal acondicionados e à espera da retirada e encaminhamentos devidos. Deve-se considerar, ainda, que haverá eleições municipais no ano de 2024, e a Lei das Eleições restringe as doações nestas ocasiões.

Atenciosamente,

Comissão Especial de Avaliação para fins de desfazimento de bens inservíveis (irrecuperáveis).

Marcio Luis Vila

Presidente

Sandra Mierro Patracão

Membro

Katia Aparecida Zenaro

Membro

Rodrigo Eduardo dos Santos

Membro



Documento assinado eletronicamente por **Marcio Luis Vila, Coordenador(a)**, em 13/12/2023, às 14:29, conforme horário oficial de Brasília, com



fundamento no art. 6º, § 1º, do [Decreto nº 8.539, de 8 de outubro de 2015](#).



Documento assinado eletronicamente por **Sandra Mierro Patraçao, Assistente em Administração**, em 13/12/2023, às 15:31, conforme horário oficial de Brasília, com fundamento no art. 6º, § 1º, do [Decreto nº 8.539, de 8 de outubro de 2015](#).



Documento assinado eletronicamente por **Rodrigo Eduardo dos Santos, Chefe de Departamento**, em 13/12/2023, às 15:42, conforme horário oficial de Brasília, com fundamento no art. 6º, § 1º, do [Decreto nº 8.539, de 8 de outubro de 2015](#).



Documento assinado eletronicamente por **Katia Aparecida Zenaro, Assistente em Administração**, em 13/12/2023, às 16:03, conforme horário oficial de Brasília, com fundamento no art. 6º, § 1º, do [Decreto nº 8.539, de 8 de outubro de 2015](#).



A autenticidade deste documento pode ser conferida no site <https://sei.ufscar.br/autenticacao>, informando o código verificador **1304807** e o código CRC **78D85ADF**.

Referência: Caso responda a este documento, indicar expressamente o Processo nº 23112.044755/2023-59

SEI nº 1304807

Modelo de Documento: Ofício, versão de 02/Agosto/2019

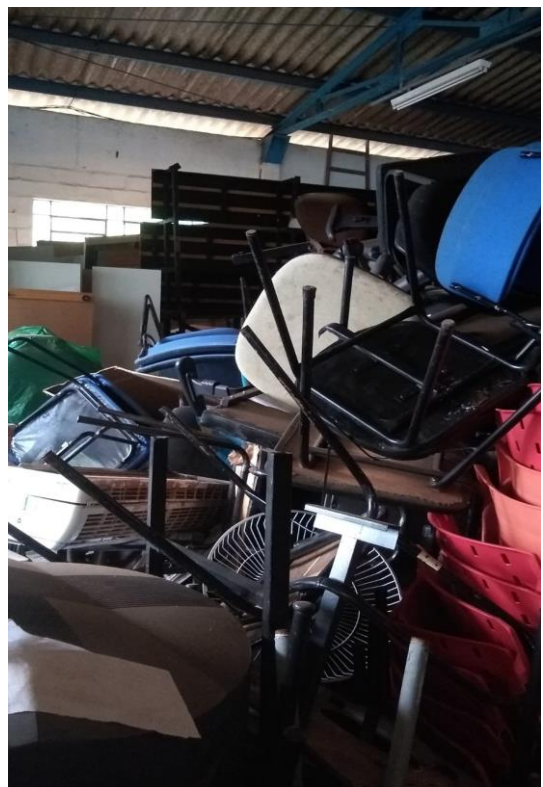
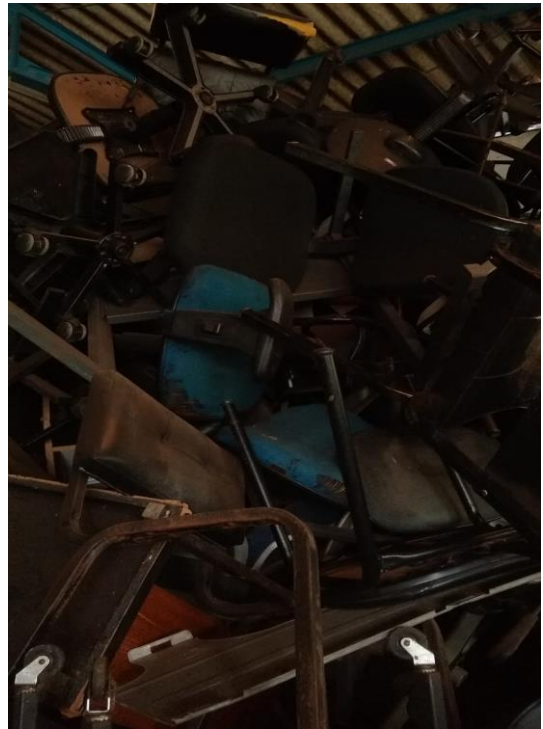







Termo de Transferência

850/17 (434) Depósito da Coordenadoria de Patrimônio

Registro Descrição

NP 12329 Tampa; para caldeirão autoclavado de 500 lts - Marca Alja

co-responsável:

NP 11021 Máquina fotográfica; digital - Marca Olympus - Mod. D-100 - Série 168229984

co-responsável:

NP 7898 Caldeirão industrial térmico; INDUSTRIAL A VAPOR 500 LITROS, 1390 MM. - Marca ALJA - Mod. CVD-500-AC

co-responsável:

00319 Mesa p/ secretária; MED. 1,40X0,68X0,76 M., 3 GAVETAS, FORM.

co-responsável:

02987 Microscópio; C/LUZ POLARIZADA, COMPLETO. - Marca BAUSCH

co-responsável:

08373 Mesa de madeira; MED. 1,40X0,70 M. P/LEITURA.

co-responsável:

12098 Cofre de aço; PORTATIL. - Mod. 561

co-responsável:

21409 Caixa acústica; DE 100WATTS. - Marca QUASAR - Mod. QC-1600

co-responsável:

21412 Caixa acústica; DE 100 WATTS. - Marca QUASAR - Mod. QC-1600

co-responsável:

21415 Caixa acústica; DE 100 WATTS. - Marca QUASAR - Mod. QC-1600

co-responsável:

21417 Caixa acústica; DE 100 WATTS. - Marca QUASAR - Mod. QC-1600

co-responsável:

22761 Mesa p/ secretária; MED. 1,20X0,60X0,80 M., 3 GAVETAS.

co-responsável:

25806 Refletor; P/TEATRO INCANDESC. 1000 W, TIPO CANHAO. - Marca AAP

co-responsável:

Termo de Transferência

850/17 (434) Depósito da Coordenadoria de Patrimônio

Registro	Descrição
----------	-----------

25811	Refletor; P/TEATRO INCANDESC. 1000 W, TIPO CANHAO. - Marca AAP
-------	--

co-responsável:

25812	Refletor; P/TEATRO INCANDESC. 1000 W, TIPO CANHAO. - Marca AAP
-------	--

co-responsável:

30843	Cadeira concha; EM POLIPROPILENO. - Marca MARFINITE - Mod. 134
-------	--

co-responsável:

32073	Arquivo de aço escritório; C/4 GAVETAS, P/PASTAS SUSPENSAS, OFICIO. - Marca INAMEL - Mod. AO-4
-------	--

co-responsável:

42647	Cofre de aço; 230kg
-------	---------------------

co-responsável:

45908	Ventilador; DE 30 CM. - Marca FAET
-------	------------------------------------

co-responsável:

47103	Televisor; A CORES DE 20', C/CONTROLE REMOTO. - Marca PHILCO HITACHI - Mod. PC-20R38 - Série 140.107
-------	--

co-responsável:

47115	Vídeo cassete; C/ 4 CABECAS, C/CONTROLE REMOTO. - Marca PHILCO HITACHI - Mod. PCV-7400 - Série 100.928
-------	--

co-responsável:

47172	Máquina de escrever IBM - Marca IBM - Mod. 6781-2 - Série P10-2.083.247
-------	---

co-responsável:

49470	Palco de madeira; C/ESTR.FERRO, MED.1,10X0,38X0,17M. - Marca UFSCAR
-------	---

co-responsável:

49472	Palco de madeira; (PRATICAVEL),C/ESTR.FERRO.1,10X0,38X0,17 - Marca UFSCAR
-------	---

co-responsável:

49473	Palco de madeira; (PRATICAVEL),ESTR.FERRO,1,10X0,38X0,35M - Marca UFSCAR
-------	--

co-responsável:

49477	Palco de madeira; (PRATICAVEL),ESTR.FERRO,1,10X0,38X0,35M - Marca UFSCAR
-------	--

co-responsável:

Termo de Transferência

850/17 (434) Depósito da Coordenadoria de Patrimônio

Registro Descrição

49478 Palco de madeira; (PRATICAVEL),ESTR.FERRO,1,10X0,38X0,35M - Marca UFSCAR

co-responsável:

51868 Impressora; LASER JET 4 L. - Marca HEWLETT PACKARD - Mod. C2003A - Série USCC073143

co-responsável:

55691 Mesa p/ secretária; c/ 3 gavetas, c/ chaves, estrutura de ferro, em cerejeira, med. 1,5x0,7m - Marca Indafarma

co-responsável:

57413 Cadeira comum; c/ assento e encosto anatômico, revestida em couvim preto, estrutura tubular - Marca Iviflex

co-responsável:

61837 Aparelho telefônico; com as teclas flash, store, mute, redial, memo e misto - Marca Siemens - Mod. E 411 - Série 32686/97

co-responsável:

61855 Balcão de madeira; em divisória NSO, cor cinza, porta de abrir com trinco, composto de dois módulos, sendo o primeiro med. 1,3x0,73x0,6m (plano trabalho) 1,3x1,2x0,4m (plano atendimento) e o segundo med. 1,5x0,73x0,6m (plano trabalho) 1,5x1,2x0,4m (plano atendimento) - Marca STM

co-responsável:

63458 Aparelho Fax; Fac-Simile, c/secretária eletrônica. - Marca Panasonic - Mod. KX F890LA - Série 8BBRC086496

co-responsável:

65987 Aparelho Fax; Fac-Símile, com: transmissão 256mm de largura, fotos, mapas, ilustrações, alimentação automática + 15 doc., relatório de operações individual, relatório diário de recepção e transmissão, 110v. - Marca Panasonic - Mod. KX-FT 37LA - Série 8JBRA040857

co-responsável:

68155 Microcomputador; Celeron 566MHZ, RAM: 64Mb, HD: 10.2Gb, placa de vídeo 4Mb, placa mãe On Board, placa de rede 10/100 PCI,CD ROM 56x, drive 1.44, placa de som 128v Creative, teclado e mouse. - Marca JGM - Mod. Celerom 566

co-responsável:

68156 Monitor de vídeo; 14". - Marca AOC - Mod. 4VN - Série N4CS08JB01696

co-responsável:

69790 Máquina fotográfica; digital para sistema de aquisição de imagem. - Marca Kodak - Mod. DC 120 - Série EKB80902921

co-responsável:

Termo de Transferência

850/17 (434) Depósito da Coordenadoria de Patrimônio

Registro Descrição

70588 Impressora; Jato de Tinta - Marca Hewlett Packard - Mod. DeskJet 930C - Série BR1651TOPV

co-responsável:

70596 Impressora; Jato de Tinta - Marca Hewlett Packard - Mod. DeskJet 930C - Série BR1661T220

co-responsável:

70632 Scanner; de mesa - Marca Hewlett Packard - Mod. ScanJet 220C - Série CN0CY150PU

co-responsável:

70633 Microcomputador; Pentium III 1GHZ, placa mãe Cesus, HD:40Gb, RAM: 256Mb, placa de vídeo 32Mb, gravadora de CD, drive 1.44, teclado e mouse - Mod. Pentium III 1GHZ

co-responsável:

70634 Monitor de vídeo; 17" - Marca LG - Mod. StudioWorks 700S - Série 202SP00110

co-responsável:

70637 Notebook; tipo Notebook, Pentim Celeron 1Gb, HD: 14Gb, RAM: 248Kb, CD ROM, placa de fax, drive 1.44. - Marca Toshiba - Mod. S157 - Série 22031320CU-1

co-responsável:

71582 Estabilizador de voltagem - Marca Ragtech - Mod. MS 1000 TR - Série 00323747

co-responsável:

71878 Microcomputador; Pentium IV 1.8GHZ Box, RAM: 256Mb DDR, placa mãe ASUS P4333, placa de vídeo 32Mb AGP, placa de rede 3COM 10/100mbps, drive 1.44, gabinete ATX, teclado e mouse - Marca JGM - Mod. Pentium IV 1.8GHZ

co-responsável:

73867 Aparelho telefônico; de teclas, com fio, de mesa - Marca Siemens - Mod. Euroset805S

co-responsável:

73872 Aparelho telefônico; de teclas, com fio, de mesa - Marca Siemens - Mod. Euroset805S

co-responsável:

73874 Aparelho telefônico; de teclas, com fio, de mesa - Marca Siemens - Mod. Euroset805S

co-responsável:

73877 Aparelho telefônico; de teclas, com fio, de mesa - Marca Siemens - Mod. Euroset805S

co-responsável:

Termo de Transferência

850/17 (434) Depósito da Coordenadoria de Patrimônio

Registro	Descrição
----------	-----------

79572	Microcomputador; Pentium IV 1.7GHZ, MV P4S333-DDR, HD: 40Gb, RAM: 256Mb, zip drive, cdrw 52x, placa rede 10/100, drive 1.44, teclado e mouse
-------	--

co-responsável:

79739	Bebedouro elétrico; purificador, de mesa, 220v - Marca Latina - Mod. PA 4.0 - Série 1BHL14170
-------	---

co-responsável:

84851	Monitor; 15", LCD. - Marca LG - Mod. Flatron L1530S - Série 503SPPBC2192
-------	--

co-responsável:

86076	Poltrona giratória; c/ braços reg., mec. a gás, c/ relax, cor azul/preto, c/ rodízio. - Marca Tipo A - Mod. Presidente
-------	--

co-responsável:

86633	Aparelho telefônico; com fio, na cor ártico (gelo) - Marca Siemens - Mod. Euroset 3005
-------	--

co-responsável:

86638	Aparelho telefônico; com fio, na cor ártico (gelo) - Marca Siemens - Mod. Euroset 3005
-------	--

co-responsável:

88424	Impressora - Marca HP - Mod. Deskjet 3535 - Série TH4AF1312B
-------	--

co-responsável:

90119	Monitor de vídeo; SVGA 17" - Marca LG - Mod. Flatronez T730H - Série 608SPKN17493
-------	---

co-responsável:

93724	Armário de aço; com 4 gavetas, med. 0,50 x 1,04 x 0,70 - Marca Isma
-------	---

co-responsável:

94468	Mesa; cor ovo/azul, med. 1,20 x 0,60
-------	--------------------------------------

co-responsável:

96217	Monitor de vídeo; LCD 17", Resolução: 1280 X 1024 75Hz, VGA/SVGA/XGA, Tensão: AC 90-264V, cor prata/preto - Marca Samsung - Mod. 740N - Série HA17HXCP514110R
-------	---

co-responsável:

96797	Carteira universitária; Com prancheta, L E, estofada, almofada em espuma de poliuretano injetado, cor azul - Marca Scarparo
-------	---

co-responsável:

Termo de Transferência

850/17 (434) Depósito da Coordenadoria de Patrimônio

Registro Descrição

104427 Aparelho telefônico; Modos de discagem tom e pulso, Comutação temporária (pulso - tom), 3 volumes, 14 memórias, Tecla mute, Pausa, Rediscagem, Montagem mesa e parede, cor darkblue. - Marca Siemens - Mod. Euroset 3005 - Série E05D81110119

co-responsável:

110201 Aparelho Fax; Papel Plano, com identificador de chamadas, agenda telefônica, tensão 127 V, corrente 2,0 A, frequência 60 Hz, Velocidade do Modem 7200 Kbps, dimensões (LxAxP): 400x180x310 mm, peso: 3,5 kg. - Marca Panasonic - Mod. KX-FP207BR - Série 8HCBA035555

co-responsável:

110235 Aparelho telefônico; Com fio, modos de discagem tom e pulso, comutação temporária (pulso - tom), de mesa e parede, função rediscagem, dimensões: 16x6x20,5cm, peso: 0,44 Kg, cor ártico. - Marca Siemens - Mod. Euroset 3005 - Série E05A84012172

co-responsável:

110972 Aparelho Fax; papel térmico, tensão 120 V, frequência 60 Hz, corrente 2.0 A, secretária eletrônica, cortador automático de papel, viva voz digital, capacidade: 28 folhas, cor preta. - Marca Panasonic - Mod. KX-FT987 - Série 8FWA003746

co-responsável:

112947 Microcomputador; Composto por: CPU Intel Pentium Dual Core 2.2 Ghz (E2200), Mem. DDR2 2GB 800 Mhz Kingston, HD 320 GB Serial ATA II Samsung, Gravador DVD LG, MB Asus P5KPL-AM S/V/R, gabinete preto/prata, teclado, mouse, cx. Som.

co-responsável:

112949 Monitor de vídeo; 17", LCD, cor preta, Resolução : 1280 x 1024, Brilho : 300 cd/m², Taxa de Contraste : 7000:1, Sinal de vídeo RGB analógico, Consumo de Energia 30W, Dimensões(com base, LxAxP) 36.8 x 36.7 x 19 cm, Peso: 3.6Kg. - Marca Samsung - Mod. Syncmaster 743N - Série MY17HQDA302134P

co-responsável:

119142 Projetor de Imagens; Multimídia, luminosidade: 2500 ANSI lúmens, resolução: 800 x 600 SVGA, Taxa de contraste: 2000:1, lente: 1.95 - 2.15 : 1, lâmpada 5000 h, dimensões: 310 x 247 x 95 mm, peso: 2,5 kg. - Marca NEC - Mod. NP 115G - Série PZ42642EC

co-responsável:

119143 Projetor de Imagens; Multimídia, luminosidade: 2500 ANSI lúmens, resolução: 800 x 600 SVGA, Taxa de contraste: 2000:1, lente: 1.95 - 2.15 : 1, lâmpada 5000 h, dimensões: 310 x 247 x 95 mm, peso: 2,5 kg. - Marca NEC - Mod. NP 115G - Série PZ42656EC

co-responsável:

119821 Impressora; Velocidade de impressão: até 20ppm, Digitalização interpolada de até 4800 dpi, capacidade: 150 fls, ciclo mensal: 10000 pag, Conectividade USB, Frequência 50/60 Hz, Dimensões: 447 x 386 x 344 mm. - Marca Xerox - Mod. Phaser 3100MFP - Série MXL497147

co-responsável:

Termo de Transferência

850/17 (434) Depósito da Coordenadoria de Patrimônio

Registro Descrição

119884 Cadeira giratória; assento e encosto com espuma injetada na cor cinza, base a gás com regulagem de altura. - Mod. Executiva

co-responsável:

121879 Notebook; composto por: processador Intel Celeron m 540 (1,86 Ghz - 533 MHz), Cache: 1 MB, Memória 1 GB, HD 120 GB, DVD-RW, tela 14.1", widescreen, bivolt, USB, leitor de cartões. - Marca CCE - Mod. W55 - Série 34

co-responsável:

128997 PHmetro; de bancada digital, condutividade 1999 mV, faixa temperatura 0-100°C, teste solução pH 0-14, adaptador 9 VDC, conexão RS232, capacidade 1 L, velocidade max. 2300 rpm. - Marca Sanxin - Mod. PHS-3D - Série CJS001

co-responsável:

129000 Fonte de alimentação; potência 75 W, corrente 400 mA, 3 tomadas, voltagem 10-300 VDC, frequência 50-60 Hz, temperatura operação 0-40°C, (componente do sistema de eletroforese, patrimônio 128999). - Marca Thermo Scientific - Mod. EC300XL - Série 1596100474785

co-responsável:

143718 Cadeira comum; tipo universitária, assento e encosto em polipropileno, base em ferro, c/ prancheta MDF, cor grafite.

co-responsável:

144268 Notebook; processador intel core 2 duo, RAM 1 Gb, HD 160 Gb, tela 15", DVD RW. - Marca HP - Mod. Pavillion DV 6000 - Série CNF71720Y3

co-responsável:

145429 Cortina; tipo painel, confeccionada em tecido, cor bege, composta de dois painéis de dimensão 1,50 x 1,00 m (3 m2).

co-responsável:

167461 Microcomputador; c/ processador intel pentium 4 - 3.2 GHz, RAM 2 Gb, HD 160 Gb, DVD-RW LG. - Marca Wise

co-responsável:

167465 Microcomputador; c/ processador intel pentium 4 - 3,4 Ghz, RAM 512 Mb, HD 80 Gb, teclado e mouse.

co-responsável:

167468 Cadeira comum; tipo fixa, c/ pés ski, assento e encosto revestido em courvin, cor azul. - Marca Mult Flex - Mod. Office/Secretária

co-responsável:

Termo de Transferência

850/17 (434) Depósito da Coordenadoria de Patrimônio

Registro **Descrição**

167469 Cadeira comum; tipo fixa, c/ pés ski, assento e encosto revestido em courvin, cor azul. - Marca Mult Flex - Mod. Office/Secretária

co-responsável:

167473 Cadeira giratória; c/ pés spider, rodízios, braços, assento e encosto revestido em courvin, cor azul.

co-responsável:

167488 Microcomputador; c/ processador intel pentium 4 - 3,66 GHz, RAM 2 Gb, HD 250 Gb, DVR-LG, teclado e mouse. - Marca Wise Case

co-responsável:

167490 Mesa de madeira; tipo estação de trabalho, formato em "L", c/ tampo em madeira, estrutura em aço, calha p/ fiação, cor platina, dim. 1,20 x 1,20 x 0,70 x 0,74 m. - Marca Fort Line

co-responsável:

Total de Itens: 84

De acordo com a legislação vigente, declaro pelo presente documento que ficou sob minha inteira responsabilidade o material descrito neste Termo de Responsabilidade.

ITENS INSERVÍVEIS - OCIOSOS/RECUPERÁVEIS/IRRECUPERÁVEIS
(Responsável Patrimonial)

Instrução: Caso julgar necessário, o responsável patrimonial (chefe de serviço) pode delegar competência indicando co-responsáveis (nome e assinatura) abaixo de cada item.

OBS.: Após a assinatura, favor enviar 1 (uma) via deste Termo à Coordenadoria de Patrimônio - CPat/ProAd.

Unidade Anterior: 80 Restaurante Universitário
Conforme disponibilidade no Armazém do DePat.

Termo de Transferência

001/18 (434) Depósito da Coordenadoria de Patrimônio

Registro Descrição

NP 13462 Filmadora; digital - Marca Sony - Mod. DCR-HC42 - Série 425501

co-responsável:

NP 13461 Filmadora; digital - Marca Sony - Mod. DCR-HC42 - Série 421949

co-responsável:

02433 Estante de aço; MED. 1,98 M. DE ALTURA.

co-responsável:

02440 Estante de aço; MED. 1,98 M. DE ALTURA.

co-responsável:

02441 Estante de aço; MED. 1,98 M. DE ALTURA.

co-responsável:

02507 Estante de aço; MED. 1,98 M. DE ALTURA.

co-responsável:

15234 Estante de aço; MED. 1,98 M. DE ALTURA.

co-responsável:

19308 Cadeira comum; EM COURVIM. - Marca TORNEAL - Mod. 99

co-responsável:

28752 Estante de aço - Marca ISMA - Mod. 19/30

co-responsável:

35361 Armário de madeira; MED. 2,70 X 2,95 X 0,55 M. - Marca UFSCAR

co-responsável:

45785 Estante de aço; C/ 1,98 M. DE ALTURA.

co-responsável:

50435 Microcomputador; 40MHZ, RAM: 4Mb, HD: 107 MB, Cache: 64Kb, Drives: 5.1/4" e 3.1/2"; Barramento Isa; Placa de Video SVGA - 1Mb, mouse e teclado (312076137) - Marca Comp. Rite - Mod. 386 DX - Série 9410722

co-responsável:

51191 Mesa de madeira; P/REFEITORIO C/6 BANQUETAS. - Marca INCADE

co-responsável:

Termo de Transferência

001/18 (434) Depósito da Coordenadoria de Patrimônio

Registro Descrição

51193 Mesa de madeira; P/REFEITORIO C/6 BANQUETAS. - Marca INCADE

co-responsável:

51205 Mesa de madeira; P/REFEITORIO C/6 BANQUETAS. - Marca INCADE

co-responsável:

51221 Mesa de madeira; P/REFEITORIO C/6 BANQUETAS. - Marca INCADE

co-responsável:

61820 Aparelho telefônico; com as teclas flash, store, mute, redial, memo e misto - Marca Siemens - Mod. E 411 - Série 31202/97

co-responsável:

62049 Estante de aço; c/5 prateleiras, medindo 1,98x0,30x0,90m. - Marca WCM

co-responsável:

68762 Mesa para Microcomputador; com rebaixo para teclado, med. 1,20 x 0,69 x 0,75m, revestida em melanino cinza. - Marca Art Aço

co-responsável:

83596 Microcomputador; Proc .AMD 2600 XP, MB FoxConn K7S741, HD 4.0GB Maxtor 7200 rpm, CD Rom 52x LG, mem. DDR 512 MB 333Mhz, drive de 3 1/2, gabinete tipo torre 4 baias FH 132 com fonte ATX, teclado, mouse e demais acessórios.

co-responsável:

83709 Microcomputador; Proc .AMD 2600 XP, MB FoxConn K7S741, HD 4.0GB Maxtor 7200 rpm, CD Rom 52x LG, mem. DDR 512 MB 333Mhz, drive de 3 1/2, gabinete tipo torre 4 baias FH 132 com fonte ATX, teclado, mouse e demais acessórios.

co-responsável:

86785 Impressora - Marca HP - Mod. Deskjet 3845 - Série BR5BJ2G0GV

co-responsável:

86786 Impressora - Marca HP - Mod. Deskjet 3845 - Série BR5BJ2G0HD

co-responsável:

87479 Microcomputador; Pentium IV 3.0GHZ, c/ placa mãe Intel D865PERL, memória 512MB, HD 80GB 7200RPM, CD-RW/DVD, placa de vídeo Geforce 128MB, placa de rede 10/100/1000 - Marca Vcom

co-responsável:

Termo de Transferência

001/18 (434) Depósito da Coordenadoria de Patrimônio

Registro Descrição

88166 Estabilizador de voltagem; bivolt - Marca Enermax - Mod. Exxa Personal - Série SE1010683857

co-responsável:

88925 Ventilador; de coluna, 60cm, 110/220V - Marca Lorensid

co-responsável:

89025 Aparelho telefônico; cor cinza - Marca Siemens - Mod. Euroset 3005

co-responsável:

89364 Microcomputador; Processador AMD 2600 Sempron (754) 32 bits, MB ECS KM 800 - M2, memória DDR 256MB 400MHZ Samsung, gabinete Upson ATX SK338, HD 40GB IDE Maxtor 7200RPM, drive 3 1/2, CD ROM 52x LG NW, caixa de som 300W, teclado Upson Mult. KB8101, mouse Upson óptico FH02

co-responsável:

89370 Microcomputador; Processador AMD 2600 Sempron (754) 32 bits, MB ECS KM 800 - M2, memória DDR 256MB 400MHZ Samsung, gabinete Upson ATX SK338, HD 40GB IDE Maxtor 7200RPM, drive 3 1/2, CD ROM 52x LG NW, caixa de som 300W, teclado Upson Mult. KB8101, mouse Upson óptico FH02

co-responsável:

89371 Microcomputador; Processador AMD 2600 Sempron (754) 32 bits, MB ECS KM 800 - M2, memória DDR 256MB 400MHZ Samsung, gabinete Upson ATX SK338, HD 40GB IDE Maxtor 7200RPM, drive 3 1/2, CD ROM 52x LG NW, caixa de som 300W, teclado Upson Mult. KB8101, mouse Upson óptico FH02

co-responsável:

89373 Microcomputador; Processador AMD 2600 Sempron (754) 32 bits, MB ECS KM 800 - M2, memória DDR 256MB 400MHZ Samsung, gabinete Upson ATX SK338, HD 40GB IDE Maxtor 7200RPM, drive 3 1/2, CD ROM 52x LG NW, caixa de som 300W, teclado Upson Mult. KB8101, mouse Upson óptico FH02

co-responsável:

89374 Microcomputador; Processador AMD 2600 Sempron (754) 32 bits, MB ECS KM 800 - M2, memória DDR 256MB 400MHZ Samsung, gabinete Upson ATX SK338, HD 40GB IDE Maxtor 7200RPM, drive 3 1/2, CD ROM 52x LG NW, caixa de som 300W, teclado Upson Mult. KB8101, mouse Upson óptico FH02

co-responsável:

89376 Microcomputador; Processador AMD 2600 Sempron (754) 32 bits, MB ECS KM 800 - M2, memória DDR 256MB 400MHZ Samsung, gabinete Upson ATX SK338, HD 40GB IDE Maxtor 7200RPM, drive 3 1/2, CD ROM 52x LG NW, caixa de som 300W, teclado Upson Mult. KB8101, mouse Upson óptico FH02

co-responsável:

89380 Microcomputador; Processador AMD 2600 Sempron (754) 32 bits, MB ECS KM 800 - M2, memória DDR 256MB 400MHZ Samsung, gabinete Upson ATX SK338, HD 40GB IDE Maxtor 7200RPM, drive 3 1/2, CD ROM 52x LG NW, caixa de som 300W, teclado Upson Mult. KB8101, mouse Upson óptico FH02

co-responsável:

Termo de Transferência

001/18 (434) Depósito da Coordenadoria de Patrimônio

Registro Descrição

89382 Microcomputador; Processador AMD 2600 Sempron (754) 32 bits, MB ECS KM 800 - M2, memória DDR 256MB 400MHZ Samsung, gabinete Upson ATX SK338, HD 40GB IDE Maxtor 7200RPM, drive 3 1/2, CD ROM 52x LG NW, caixa de som 300W, teclado Upson Mult. KB8101, mouse Upson óptico FH02

co-responsável:

89386 Microcomputador; MGG integralizado A3, processador AMD Sempron 2800, MB FoxCom, memória 256MB DDR 400 Samsung, gabinete VCom, HD 40GB 7200 Maxtor, drive 1.44MB, CD ROM 52x LG, gravador DVD LG 4167B, caixa de som 320W, mouse óptico, teclado Vcom

co-responsável:

89390 Microcomputador; MGG integralizado A3, processador AMD Sempron 2800, MB FoxCom, memória 256MB DDR 400 Samsung, gabinete VCom, HD 40GB 7200 Maxtor, drive 1.44MB, CD ROM 52x LG, gravador DVD LG 4167B, caixa de som 320W, mouse óptico, teclado Vcom

co-responsável:

89392 Microcomputador; MGG integralizado A3, processador AMD Sempron 2800, MB FoxCom, memória 256MB DDR 400 Samsung, gabinete VCom, HD 40GB 7200 Maxtor, drive 1.44MB, CD ROM 52x LG, gravador DVD LG 4167B, caixa de som 320W, mouse óptico, teclado Vcom

co-responsável:

89397 Microcomputador; MGG integralizado A3, processador AMD Sempron 2800, MB FoxCom, memória 256MB DDR 400 Samsung, gabinete VCom, HD 40GB 7200 Maxtor, drive 1.44MB, CD ROM 52x LG, gravador DVD LG 4167B, caixa de som 320W, mouse óptico, teclado Vcom

co-responsável:

89399 Microcomputador; MGG integralizado A3, processador AMD Sempron 2800, MB FoxCom, memória 256MB DDR 400 Samsung, gabinete VCom, HD 40GB 7200 Maxtor, drive 1.44MB, CD ROM 52x LG, gravador DVD LG 4167B, caixa de som 320W, mouse óptico, teclado Vcom

co-responsável:

89400 Microcomputador; MGG integralizado A3, processador AMD Sempron 2800, MB FoxCom, memória 256MB DDR 400 Samsung, gabinete VCom, HD 40GB 7200 Maxtor, drive 1.44MB, CD ROM 52x LG, gravador DVD LG 4167B, caixa de som 320W, mouse óptico, teclado Vcom

co-responsável:

89514 Microcomputador; MGG integralizado A3, processador AMD Sempron 2800, MB FoxCom, memória 256MB DDR 400 Samsung, gabinete VCom, HD 40GB 7200 Maxtor, drive 1.44MB, CD ROM 52x LG, gravador DVD LG 4167B, caixa de som 320W, mouse óptico, teclado Vcom

co-responsável:

89515 Microcomputador; MGG integralizado A3, processador AMD Sempron 2800, MB FoxCom, memória 256MB DDR 400 Samsung, gabinete VCom, HD 40GB 7200 Maxtor, drive 1.44MB, CD ROM 52x LG, gravador DVD LG 4167B, caixa de som 320W, mouse óptico, teclado Vcom

co-responsável:

Termo de Transferência

001/18 (434) Depósito da Coordenadoria de Patrimônio

Registro Descrição

89516 Microcomputador; MGG integralizado A3, processador AMD Sempron 2800, MB FoxCom, memória 256MB DDR 400 Samsung, gabinete VCom, HD 40GB 7200 Maxtor, drive 1.44MB, CD ROM 52x LG, gravador DVD LG 4167B, caixa de som 320W, mouse óptico, teclado Vcom

co-responsável:

89518 Microcomputador; MGG integralizado A3, processador AMD Sempron 2800, MB FoxCom, memória 256MB DDR 400 Samsung, gabinete VCom, HD 40GB 7200 Maxtor, drive 1.44MB, CD ROM 52x LG, gravador DVD LG 4167B, caixa de som 320W, mouse óptico, teclado Vcom

co-responsável:

89519 Microcomputador; MGG integralizado A3, processador AMD Sempron 2800, MB FoxCom, memória 256MB DDR 400 Samsung, gabinete VCom, HD 40GB 7200 Maxtor, drive 1.44MB, CD ROM 52x LG, gravador DVD LG 4167B, caixa de som 320W, mouse óptico, teclado Vcom

co-responsável:

89520 Microcomputador; MGG integralizado A3, processador AMD Sempron 2800, MB FoxCom, memória 256MB DDR 400 Samsung, gabinete VCom, HD 40GB 7200 Maxtor, drive 1.44MB, CD ROM 52x LG, gravador DVD LG 4167B, caixa de som 320W, mouse óptico, teclado Vcom

co-responsável:

89521 Microcomputador; MGG integralizado A3, processador AMD Sempron 2800, MB FoxCom, memória 256MB DDR 400 Samsung, gabinete VCom, HD 40GB 7200 Maxtor, drive 1.44MB, CD ROM 52x LG, gravador DVD LG 4167B, caixa de som 320W, mouse óptico, teclado Vcom

co-responsável:

89526 Microcomputador; MGG integralizado A3, processador AMD Sempron 2800, MB FoxCom, memória 256MB DDR 400 Samsung, gabinete VCom, HD 40GB 7200 Maxtor, drive 1.44MB, CD ROM 52x LG, gravador DVD LG 4167B, caixa de som 320W, mouse óptico, teclado Vcom

co-responsável:

89537 Monitor de vídeo; 17" SVGA - Marca LG - Mod. Flatron EZ 730SH - Série 605SPVH56359

co-responsável:

89539 Monitor de vídeo; 17" SVGA - Marca LG - Mod. Flatron EZ 730SH - Série 605SPTM56201

co-responsável:

89541 Monitor de vídeo; 17" SVGA - Marca LG - Mod. Flatron EZ 730SH - Série 605SPDT56202

co-responsável:

89545 Monitor de vídeo; 17" SVGA - Marca LG - Mod. Flatron EZ 730SH - Série 601SPQM56053

co-responsável:

Termo de Transferência

001/18 (434) Depósito da Coordenadoria de Patrimônio

Registro Descrição

89546 Monitor de vídeo; 17" SVGA - Marca LG - Mod. Flatron EZ 730SH - Série 605SPED56300

co-responsável:

89549 Monitor de vídeo; 17" SVGA - Marca LG - Mod. Flatron EZ 730SH - Série 605SPYR56362

co-responsável:

89550 Monitor de vídeo; 17" - Marca Philips - Mod. 107 S61 - Série WE000612301086

co-responsável:

89552 Monitor de vídeo; 17" - Marca Philips - Mod. 107 S61 - Série WE000612301089

co-responsável:

89555 Monitor de vídeo; 17" - Marca Philips - Mod. 107 S61 - Série WE000612300963

co-responsável:

89557 Monitor de vídeo; 17" - Marca Philips - Mod. 107 S61 - Série WE000615301008

co-responsável:

89558 Monitor de vídeo; 17" - Marca Philips - Mod. 107 S61 - Série WE000612300981

co-responsável:

89560 Monitor de vídeo; 17" - Marca Philips - Mod. 107 S61 - Série WE000616301405

co-responsável:

89563 Monitor de vídeo; 17" - Marca Philips - Mod. 107 S61 - Série WE000616301107

co-responsável:

89564 Monitor de vídeo; 17" - Marca Philips - Mod. 107 S61 - Série WE000615300503

co-responsável:

89566 Monitor de vídeo; 17" - Marca Philips - Mod. 107 S61 - Série WE000612301860

co-responsável:

89567 Monitor de vídeo; 17" - Marca Philips - Mod. 107 S61 - Série WE000612300968

co-responsável:

89569 Monitor de vídeo; 17" - Marca Philips - Mod. 107 S61 - Série WE000612300976

co-responsável:

Termo de Transferência

001/18 (434) Depósito da Coordenadoria de Patrimônio

Registro Descrição

89570 Monitor de vídeo; 17" - Marca Philips - Mod. 107 S61 - Série WE000615300650

co-responsável:

89571 Monitor de vídeo; 17" - Marca Philips - Mod. 107 S61 - Série WE000612301093

co-responsável:

89573 Monitor de vídeo; 17" - Marca Philips - Mod. 107 S61 - Série WE000612301092

co-responsável:

89576 Monitor de vídeo; 17" - Marca Philips - Mod. 107 S61 - Série WE0006163301111

co-responsável:

89577 Monitor de vídeo; 17" - Marca Philips - Mod. 107 S61 - Série WE000615300294

co-responsável:

89578 Monitor de vídeo; 17" - Marca Philips - Mod. 107 S61 - Série WE000615300500

co-responsável:

89579 Monitor de vídeo; 17" - Marca Philips - Mod. 107 S61 - Série WE000615300647

co-responsável:

89580 Monitor de vídeo; 17" - Marca Philips - Mod. 107 S61 - Série WE000616300038

co-responsável:

90436 Cadeira giratória; anatômica, back system III, esp. inj. 50mm, c/ braço reg., base mecânica, cor vermelho -
Marca Itaflex - Mod. Executiva

co-responsável:

90444 Cadeira giratória; anatômica, back system III, esp. inj. 50mm, c/ braço reg., base mecânica, cor vermelho -
Marca Itaflex - Mod. Executiva

co-responsável:

90445 Cadeira giratória; anatômica, back system III, esp. inj. 50mm, c/ braço reg., base mecânica, cor vermelho -
Marca Itaflex - Mod. Executiva

co-responsável:

90575 Microcomputador; Sempron 3300+ 754 pinos, HD 160GB, memória 01GB, gravador DVD, placa de vídeo PCI
256MB, placa mãe Asus, CPU torre 4 baias

co-responsável:

Termo de Transferência

001/18 (434) Depósito da Coordenadoria de Patrimônio

Registro Descrição

90576 Microcomputador; Sempron 3300+ 754 pinos, HD 160GB, memória 01GB, gravador DVD, placa de vídeo PCI 256MB, placa mãe Asus, CPU torre 4 baias

co-responsável:

90577 Microcomputador; Sempron 3300+ 754 pinos, HD 160GB, memória 01GB, gravador DVD, placa de vídeo PCI 256MB, placa mãe Asus, CPU torre 4 baias

co-responsável:

90585 Monitor de vídeo; 17", tela plana - Marca AOC - Mod. CT 700G - Série J8CE67A907754

co-responsável:

90586 Estabilizador de voltagem; 300VA, mono volt, 4 tomadas, cor branco - Marca TS Shara - Mod. Millenium II - Série 60817468

co-responsável:

90587 Estabilizador de voltagem; 300VA, mono volt, 4 tomadas, cor branco - Marca TS Shara - Mod. Millenium II - Série 60916599

co-responsável:

90588 Estabilizador de voltagem; 300VA, mono volt, 4 tomadas, cor branco - Marca TS Shara - Mod. Millenium II - Série 60916618

co-responsável:

90654 Impressora; c/ cabo USB - Marca HP - Mod. Deskjet 3845 - Série BR5AM2F15F

co-responsável:

90691 Monitor de vídeo; 17", tela plana - Marca AOC - Mod. Ft 700 - Série J8CE67A907567

co-responsável:

91730 Aparelho telefônico; s/ fio, 2.4GHZ - Marca Panasonic - Mod. KX - TG2815LBB - Série 6BCAA078886

co-responsável:

91736 Aparelho telefônico; c/ fio - Marca Siemens - Mod. Euroset 3005

co-responsável:

91741 Aparelho telefônico; c/ fio - Marca Siemens - Mod. Euroset 3005

co-responsável:

91814 Cadeira comum; fixa, c/ pé sky, cor verde/preto - Mod. Executiva

co-responsável:

Termo de Transferência

001/18 (434) Depósito da Coordenadoria de Patrimônio

Registro Descrição

91819 Cadeira comum; fixa, c/ pé sky, cor verde/preto - Mod. Executiva

co-responsável:

91824 Cadeira comum; fixa, c/ pé sky, cor verde/preto - Mod. Executiva

co-responsável:

91825 Cadeira comum; fixa, c/ pé sky, cor verde/preto - Mod. Executiva

co-responsável:

91833 Cadeira comum; fixa, c/ pé sky, cor verde/preto - Mod. Executiva

co-responsável:

91835 Cadeira comum; fixa, c/ pé sky, cor verde/preto - Mod. Executiva

co-responsável:

91863 Cadeira comum; fixa, c/ pé sky, cor verde/preto - Mod. Executiva

co-responsável:

91891 Cadeira giratória; c/ rodízio, braços reguláveis, cor verde/preto

co-responsável:

93890 Mesa; sem gaveta, cor ovo, med. 0,,90x0,70 - Marca Fortline

co-responsável:

94967 Poltrona giratória; sem braço - Marca Mult Flex - Mod. Diretor

co-responsável:

94969 Poltrona giratória; sem braço - Marca Mult Flex - Mod. Diretor

co-responsável:

95589 Mesa de madeira; com gaveteiro fixo de 3 gavetas, cor cinza, med. 1,80 x 0,68

co-responsável:

96330 No Break; 700 VA, 3 tomadas, bivolt, com gerenciador de bateria, Dimensões aproximadas: 17,5x10,6x40,1cm (AxLxP), Peso: 8,8kg - Marca SMS - Mod. Net 3+ - Série 272200035254

co-responsável:

96331 No Break; 700 VA, 3 tomadas, bivolt, com gerenciador de bateria, Dimensões aproximadas: 17,5x10,6x40,1cm (AxLxP), Peso: 8,8kg - Marca SMS - Mod. Net 3+ - Série 272200035253

co-responsável:

Termo de Transferência

001/18 (434) Depósito da Coordenadoria de Patrimônio

Registro Descrição

97945 Monitor de vídeo; 15" , CRT, Resolução 1024x768, Frequência: 30-55 Hz (H), 50-120Hz (V),Largura da Banda 80 Mhz, Voltagem 90 a 264 V, Consumo 75 W, Dimensões: 450 x 450 x 380 mm, Peso: 12,000 kg, cor preta - Marca Proviev - Mod. LX 562 NS - Série 0704500452606

co-responsável:

97946 Monitor de vídeo; 15" , CRT, Resolução 1024x768, Frequência: 30-55 Hz (H), 50-120Hz (V),Largura da Banda 80 Mhz, Voltagem 90 a 264 V, Consumo 75 W, Dimensões: 450 x 450 x 380 mm, Peso: 12,000 kg, cor preta - Marca Proviev - Mod. LX 562 NS - Série 0704500452680

co-responsável:

97990 Monitor de vídeo; 15" , CRT, Resolução 1024x768, Frequência: 30-55 Hz (H), 50-120Hz (V),Largura da Banda 80 Mhz, Voltagem 90 a 264 V, Consumo 75 W, Dimensões: 450 x 450 x 380 mm, Peso: 12,000 kg, cor preta - Marca Proviev - Mod. LX 562 NS - Série 0704500452557

co-responsável:

98022 Monitor de vídeo; 15" , CRT, Resolução 1024x768, Frequência: 30-55 Hz (H), 50-120Hz (V),Largura da Banda 80 Mhz, Voltagem 90 a 264 V, Consumo 75 W, Dimensões: 450 x 450 x 380 mm, Peso: 12,000 kg, cor preta - Marca Proviev - Mod. LX 562 NS - Série 0704500453378

co-responsável:

98059 Monitor de vídeo; 15" , CRT, Resolução 1024x768, Frequência: 30-55 Hz (H), 50-120Hz (V),Largura da Banda 80 Mhz, Voltagem 90 a 264 V, Consumo 75 W, Dimensões: 450 x 450 x 380 mm, Peso: 12,000 kg, cor preta - Marca Proviev - Mod. LX 562 NS - Série 0704500452610

co-responsável:

98127 Monitor de vídeo; 15" , CRT, Resolução 1024x768, Frequência: 30-55 Hz (H), 50-120Hz (V),Largura da Banda 80 Mhz, Voltagem 90 a 264 V, Consumo 75 W, Dimensões: 450 x 450 x 380 mm, Peso: 12,000 kg, cor preta - Marca Proviev - Mod. LX 562 NS - Série 0704500453206

co-responsável:

98132 Monitor de vídeo; 15" , CRT, Resolução 1024x768, Frequência: 30-55 Hz (H), 50-120Hz (V),Largura da Banda 80 Mhz, Voltagem 90 a 264 V, Consumo 75 W, Dimensões: 450 x 450 x 380 mm, Peso: 12,000 kg, cor preta - Marca Proviev - Mod. LX 562 NS - Série 0704500452705

co-responsável:

98133 Monitor de vídeo; 15" , CRT, Resolução 1024x768, Frequência: 30-55 Hz (H), 50-120Hz (V),Largura da Banda 80 Mhz, Voltagem 90 a 264 V, Consumo 75 W, Dimensões: 450 x 450 x 380 mm, Peso: 12,000 kg, cor preta - Marca Proviev - Mod. LX 562 NS - Série 0704500453427

co-responsável:

98135 Monitor de vídeo; 15" , CRT, Resolução 1024x768, Frequência: 30-55 Hz (H), 50-120Hz (V),Largura da Banda 80 Mhz, Voltagem 90 a 264 V, Consumo 75 W, Dimensões: 450 x 450 x 380 mm, Peso: 12,000 kg, cor preta - Marca Proviev - Mod. LX 562 NS - Série 0704500453114

co-responsável:

Termo de Transferência

001/18 (434) Depósito da Coordenadoria de Patrimônio

Registro Descrição

98142 Monitor de vídeo; 15" , CRT, Resolução 1024x768, Frequência: 30-55 Hz (H), 50-120Hz (V),Largura da Banda 80 Mhz, Voltagem 90 a 264 V, Consumo 75 W, Dimensões: 450 x 450 x 380 mm, Peso: 12,000 kg, cor preta - Marca Proviev - Mod. LX 562 NS - Série 0704500453275

co-responsável:

98143 Monitor de vídeo; 15" , CRT, Resolução 1024x768, Frequência: 30-55 Hz (H), 50-120Hz (V),Largura da Banda 80 Mhz, Voltagem 90 a 264 V, Consumo 75 W, Dimensões: 450 x 450 x 380 mm, Peso: 12,000 kg, cor preta - Marca Proviev - Mod. LX 562 NS - Série 0704500452700

co-responsável:

98144 Monitor de vídeo; 15" , CRT, Resolução 1024x768, Frequência: 30-55 Hz (H), 50-120Hz (V),Largura da Banda 80 Mhz, Voltagem 90 a 264 V, Consumo 75 W, Dimensões: 450 x 450 x 380 mm, Peso: 12,000 kg, cor preta - Marca Proviev - Mod. LX 562 NS - Série 0704500450537

co-responsável:

98146 Monitor de vídeo; 15" , CRT, Resolução 1024x768, Frequência: 30-55 Hz (H), 50-120Hz (V),Largura da Banda 80 Mhz, Voltagem 90 a 264 V, Consumo 75 W, Dimensões: 450 x 450 x 380 mm, Peso: 12,000 kg, cor preta - Marca Proviev - Mod. LX 562 NS - Série 0704500453286

co-responsável:

98149 Monitor de vídeo; 15" , CRT, Resolução 1024x768, Frequência: 30-55 Hz (H), 50-120Hz (V),Largura da Banda 80 Mhz, Voltagem 90 a 264 V, Consumo 75 W, Dimensões: 450 x 450 x 380 mm, Peso: 12,000 kg, cor preta - Marca Proviev - Mod. LX 562 NS - Série 0704500452676

co-responsável:

98360 Monitor de vídeo; 15" , CRT, Resolução 1024x768, Frequência: 30-55 Hz (H), 50-120Hz (V),Largura da Banda 80 Mhz, Voltagem 90 a 264 V, Consumo 75 W, Dimensões: 450 x 450 x 380 mm, Peso: 12,000 kg, cor preta - Marca Proviev - Mod. LX 562 NS - Série 0704500452624

co-responsável:

99494 Suporte; para CPU e estabilizador, cor gelo - Marca Itália - Mod. Tipo H

co-responsável:

99495 Suporte; para CPU e estabilizador, cor gelo - Marca Itália - Mod. Tipo H

co-responsável:

99768 Microcomputador; Processador Core Duo 2.33 Ghz 4 MB Cache Memória Ram 1 GB DDR II 667 Mhz, HD 250 GB Sata II, Grav.CD/DVD, Pl. Vídeo PCI-E ATI 1550 256 MB, Pl. Mãe Gigabyte Chipset Intel, Gabinete c/fonte, Teclado Multimídia, Mouse Óptico, Cx. De Som, Drive 1.44 - Marca JR Platinum - Série 7G1013084483

co-responsável:

Termo de Transferência

001/18 (434) Depósito da Coordenadoria de Patrimônio

Registro Descrição

103188 Aparelho telefônico; Montagem mesa e parede, Modos de discagem tom e pulso, Tecla mute, Pausa, Rediscagem da última chamada, Dimensões: 16x6x20,5cm, Peso líq. : 440g. - Marca Siemens - Mod. Euroset 3005 GF

co-responsável:

103194 Aparelho telefônico; Montagem mesa e parede, Modos de discagem tom e pulso, Tecla mute, Pausa, Rediscagem da última chamada, Dimensões: 16x6x20,5cm, Peso líq. : 440g. - Marca Siemens - Mod. Euroset 3005 GF

co-responsável:

105723 Cadeira giratória; confeccionada em tecido J Serrano, cor verde, rodízios em PV e borracha, back system a gás. - Mod. Secretária

co-responsável:

105734 Cadeira giratória; confeccionada em tecido J Serrano, cor verde, rodízios em PV e borracha, back system a gás. - Mod. Secretária

co-responsável:

106081 Microcomputador; Composto por: processador AMD Athlon 64 X25200, Core Duo 2,7Ghz, 2 pl. memória Ram DDR2 512MB, HD 160GB Serial Ata II, MB Asus AM2, pl. SVGA PCI Express, drive 3 1/2, gravador DVD LG, gabinete, fonte ATX 400 W, 2 cooler de fonte, teclado, mouse, cx. som. - Marca Wise Case

co-responsável:

106361 Microcomputador; Composto por: processador AMD Athlon 64 X25200, Core Duo 2,7Ghz, 2 pl. memória Ram DDR2 512MB, HD 160GB Serial Ata II, MB Asus AM2, pl. SVGA PCI Express, drive 3 1/2, gravador DVD LG, gabinete, fonte ATX 400 W, 2 cooler de fonte, teclado, mouse, cx. som. - Marca Wise Case

co-responsável:

106364 Monitor de vídeo; 17", LCD, Resolução Máxima 1280 x 1024 Pixel, Brilho 300 cd/m², Contraste 2000:1, Conexão RGB, DVI, Bivolt, Consumo de Energia: 35W, Dimensões (LxAxP): 365 x 378 x 180 mm, Peso: 3,1 Kg. - Marca LG - Mod. Flatron L 1753 T - Série 803SPYR00778

co-responsável:

106367 Microcomputador; Composto por: processador AMD Athlon 64 X25200, Core Duo 2,7Ghz, 2 pl. memória Ram DDR2 512MB, HD 160GB Serial Ata II, MB Asus AM2, pl. SVGA PCI Express, drive 3 1/2, gravador DVD LG, gabinete, fonte ATX 400 W, 2 cooler de fonte, teclado, mouse, cx. som. - Marca Wise Case

co-responsável:

106380 Microcomputador; Composto por: processador AMD Athlon 64 X25200, Core Duo 2,7Ghz, 2 pl. memória Ram DDR2 512MB, HD 160GB Serial Ata II, MB Asus AM2, pl. SVGA PCI Express, drive 3 1/2, gravador DVD LG, gabinete, fonte ATX 400 W, 2 cooler de fonte, teclado, mouse, cx. som. - Marca Wise Case

co-responsável:

Termo de Transferência

001/18 (434) Depósito da Coordenadoria de Patrimônio

Registro Descrição

106382 Microcomputador; Composto por: processador AMD Athlon 64 X25200, Core Duo 2,7Ghz,2 pl. memória Ram DDR2 512MB, HD 160GB Serial Ata II, MB Asus AM2, pl. SVGA PCI Express, drive 3 1/2, gravador DVD LG, gabinete, fonte ATX 400 W, 2 cooler de fonte, teclado, mouse, cx. som. - Marca Wise Case

co-responsável:

106383 Microcomputador; Composto por: processador AMD Athlon 64 X25200, Core Duo 2,7Ghz,2 pl. memória Ram DDR2 512MB, HD 160GB Serial Ata II, MB Asus AM2, pl. SVGA PCI Express, drive 3 1/2, gravador DVD LG, gabinete, fonte ATX 400 W, 2 cooler de fonte, teclado, mouse, cx. som. - Marca Wise Case

co-responsável:

106385 Microcomputador; Composto por: processador AMD Athlon 64 X25200, Core Duo 2,7Ghz,2 pl. memória Ram DDR2 512MB, HD 160GB Serial Ata II, MB Asus AM2, pl. SVGA PCI Express, drive 3 1/2, gravador DVD LG, gabinete, fonte ATX 400 W, 2 cooler de fonte, teclado, mouse, cx. som. - Marca Wise Case

co-responsável:

106388 Microcomputador; Composto por: processador AMD Athlon 64 X25200, Core Duo 2,7Ghz,2 pl. memória Ram DDR2 512MB, HD 160GB Serial Ata II, MB Asus AM2, pl. SVGA PCI Express, drive 3 1/2, gravador DVD LG, gabinete, fonte ATX 400 W, 2 cooler de fonte, teclado, mouse, cx. som. - Marca Wise Case

co-responsável:

108249 Impressora; Multifuncional, Monocromática, Velocidade: Impressão: 24ppm, Digitalização: 3ppm, Fax: 3 seg/pag, Resolução: 600x600x2dpi, Digitalização: 19,200dpi, Conectividade: USB, Memória 64 MB, Dimensões: 496 x 406 x 402 mm, Peso: 11 Kg. - Marca HP - Mod. Laserjet M1522 - Série BRCS86V57V

co-responsável:

110861 Monitor de vídeo; 15", CRT, Lite on. - Marca Great Wall - Mod. 1559M - Série MQ07364D5160617

co-responsável:

111056 Monitor de vídeo; 15", CRT, Lite on. - Marca Great Wall - Mod. 1559M - Série MQ07364D5160531

co-responsável:

112796 Cadeira giratória; com braços reguláveis, base Back System III, rodízios em PV, assento e encosto anatômicos, revestidos em courvim na cor verde escuro. - Mod. Executiva

co-responsável:

112811 Suporte; para CPU e estabilizador, cor argila. - Marca Fortline - Mod. H

co-responsável:

112813 Suporte; para CPU e estabilizador, cor argila. - Marca Fortline - Mod. H

co-responsável:

Termo de Transferência

001/18 (434) Depósito da Coordenadoria de Patrimônio

Registro Descrição

112814 Suporte; para CPU e estabilizador, cor argila. - Marca Fortline - Mod. H

co-responsável:

112816 Suporte; para CPU e estabilizador, cor argila. - Marca Fortline - Mod. H

co-responsável:

112817 Suporte; para CPU e estabilizador, cor argila. - Marca Fortline - Mod. H

co-responsável:

112820 Suporte; para CPU e estabilizador, cor argila. - Marca Fortline - Mod. H

co-responsável:

112827 Suporte; para CPU e estabilizador, cor argila. - Marca Fortline - Mod. H

co-responsável:

112831 Suporte; para CPU e estabilizador, cor argila. - Marca Fortline - Mod. H

co-responsável:

112832 Suporte; para CPU e estabilizador, cor argila. - Marca Fortline - Mod. H

co-responsável:

112833 Suporte; para CPU e estabilizador, cor argila. - Marca Fortline - Mod. H

co-responsável:

112844 Suporte; para CPU e estabilizador, cor argila. - Marca Fortline - Mod. H

co-responsável:

112845 Suporte; para CPU e estabilizador, cor argila. - Marca Fortline - Mod. H

co-responsável:

112846 Suporte; para CPU e estabilizador, cor argila. - Marca Fortline - Mod. H

co-responsável:

112847 Suporte; para CPU e estabilizador, cor argila. - Marca Fortline - Mod. H

co-responsável:

112849 Suporte; para CPU e estabilizador, cor argila. - Marca Fortline - Mod. H

co-responsável:

Termo de Transferência

001/18 (434) Depósito da Coordenadoria de Patrimônio

Registro Descrição

112850 Suporte; para CPU e estabilizador, cor argila. - Marca Fortline - Mod. H

co-responsável:

119683 Microcomputador; composto por: processador Intel Duo2 Quad 2.33 Ghz 775, MB Intel DP43TF, HD 320 GB SATA II Samsung, Memória Ram 2 GB, Pl. SVGA PCI-E 512 MB GF 8400 GS, Leitor Mem. 3 1/2, gravador DVD LG, gabinete, fonte ATX 600 W, teclado, mouse, cx som.

co-responsável:

119685 Microcomputador; composto por: processador Intel Duo2 Quad 2.33 Ghz 775, MB Intel DP43TF, HD 320 GB SATA II Samsung, Memória Ram 2 GB, Pl. SVGA PCI-E 512 MB GF 8400 GS, Leitor Mem. 3 1/2, gravador DVD LG, gabinete, fonte ATX 600 W, teclado, mouse, cx som.

co-responsável:

119686 Microcomputador; composto por: processador Intel Duo2 Quad 2.33 Ghz 775, MB Intel DP43TF, HD 320 GB SATA II Samsung, Memória Ram 2 GB, Pl. SVGA PCI-E 512 MB GF 8400 GS, Leitor Mem. 3 1/2, gravador DVD LG, gabinete, fonte ATX 600 W, teclado, mouse, cx som.

co-responsável:

119690 Microcomputador; composto por: processador Intel Duo2 Quad 2.33 Ghz 775, MB Intel DP43TF, HD 320 GB SATA II Samsung, Memória Ram 2 GB, Pl. SVGA PCI-E 512 MB GF 8400 GS, Leitor Mem. 3 1/2, gravador DVD LG, gabinete, fonte ATX 600 W, teclado, mouse, cx som.

co-responsável:

119976 Aparelho telefônico; sem fio, alcance 2.4 Ghz, de mesa, com secretária eletrônica, identificador de chamadas DTMK e FSK, alimentação: bivolt com adaptador de voltagem e bateria p/ o monofone, dimensões (LxAxP): monofone - 5 x 14,5 x 2,5 cm, base - 16 x 6,5 x 12 cm. - Marca Intelbrás - Mod. Lumivoice - Série SB0905290339

co-responsável:

125602 Aparelho telefônico; sem fio, frequência de 2.4 Ghz, auto scan, 40 canais, memória de 10 números de discagem rápida, preto, 110V, med. 53x162x37mm (LxAxP) - Marca GE - Mod. 27923GE2 - Série 90416456

co-responsável:

140003 Monitor de vídeo; LED 18.5", brilho 250 cd/m², contraste 1000:1, resolução 1366 x 768, tempo de resposta 5ms, suporte de cor 16.7 M, dim. 445 x 348 x 177 mm, peso 3,350 Kg. - Marca Samsung - Mod. Syncmaster s19b300 - Série Y46NHRC501202d

co-responsável:

153956 Aparelho telefônico; sem fio, c/ identif. chamada, rediscagem, viva voz, expansão p/ ramais, tranf. chamada, dist. máx. fora base 50 m int. / 300 m ext., duração bateria 10 h em uso e 140 h em stand-by, freq. 1.9 Ghz, bivolt (110 V / 220 V). - Marca Elgin - Mod. TSF - 7001 - Série 4010203921

co-responsável:

Termo de Transferência

001/18 **(434) Depósito da Coordenadoria de Patrimônio**

Registro **Descrição**

167197 Mesa de madeira; p/ refeitório, c/ 8 cadeiras fixas, estrutura tubular em aço carbono 1020, tampo em MDF c/ revestimento laminado melamínico, cor ovo, dim. tampo 240 x 80 cm. - Marca Forte Rocha

co-responsável:

Total de Itens: 163

De acordo com a legislação vigente, declaro pelo presente documento que ficou sob minha inteira responsabilidade o material descrito neste Termo de Responsabilidade.

ITENS INSERVÍVEIS - OCIOSOS/RECUPERÁVEIS/IRRECUPERÁVEIS
(Responsável Patrimonial)

Instrução: *Caso julgar necessário, o responsável patrimonial (chefe de serviço) pode delegar competência indicando co-responsáveis (nome e assinatura) abaixo de cada item.*
OBS.: *Após a assinatura, favor enviar 1 (uma) via deste Termo à Coordenadoria de Patrimônio - CPat/ProAd.*

Unidade Anterior: 268 Coordenadoria do Núcleo UFSCar - Escola
Conforme disponibilidade no Armazém do DePat.

Termo de Transferência

002/18 **(434) Depósito da Coordenadoria de Patrimônio**

Registro **Descrição**

NP 14113 Sensor; de oxigênio - Mod. DS - 700 - Série 15/06/04A2

co-responsável:

NP 8398 Persiana; VERTICAL EM TECIDO, MED. 15,249 M2. - Marca COLUMBIA

co-responsável:

00224 Mesa p/ datilógrafo; MED. 1,00X0,50 M., 3 GAVETAS, EM FORMICA

co-responsável:

05767 Fichário de aço; P/FICHAS 3 X 5. - Marca ZORNITA

co-responsável:

12861 Mesa p/ secretária; MED. 1,40X0,68 M., 3 GAVETAS.

co-responsável:

14421 Mesa diretor; MED. 1,52X0,80 M., C/6 GAVETAS.

co-responsável:

16544 Mesa p/ exame e massagem; C/TAMPO ESTOFADO, CABECEIRA REGULAVEL. - Marca NC

co-responsável:

21976 Mesa p/ secretária; MED. 1,30X0,80 M, 3 GAVETAS.

co-responsável:

51980 Ventilador; 40 CM. - Marca FAET

co-responsável:

60578 Impressora; laser, resolução 600 dpi, velocidade 6 ppm - Marca Hewlett Packard - Mod. C3980A Laser Jet 6 - Série USBB006378

co-responsável:

60584 Notebook; Notebook Pentium 100 MHz, RAM: 16Mb, drive: 3.1/2", HD: 815Mb, multimídia CD 4x - Marca Magitronic - Mod. 600 - Série 64760IE8CD0653

co-responsável:

65300 Mesa de madeira; especial, sem gaveta, cor: cinza. - Marca Flexchair

co-responsável:

66365 Aparelho Fax; Facsímile, com corte automático de papel. - Marca Sharp - Mod. UX44 - Série 07116641

co-responsável:

Termo de Transferência

002/18 (434) Depósito da Coordenadoria de Patrimônio

Registro Descrição

69443 Estabilizador de voltagem; bivolt, 115v, 4 tomadas. - Marca Engelux - Mod. EBE1210

co-responsável:

70608 Impressora; Jato de Tinta - Marca Hewlett Packard - Mod. DeskJet 930C - Série BR1651T1BW

co-responsável:

76596 Ventilador; oscilante, 220v, 45cm - Marca Ventisilva - Mod. Pedestal

co-responsável:

77248 Microcomputador; AMD Duron 1.1GHZ, placa mãe MSI 6330 Lite 3, cooler master, HD: 40Gb 7200RPM, RAM: 256Mb, CD ROM 52x, placa de rede 10/100, placa de vídeo SIS 32Mb AGP, gabinete ATX 300W, ventilador interno, drive 1.44, teclado e mouse - Mod. AMD Duron 1.1GHZ

co-responsável:

85503 Monitor; 15". - Marca Samsung - Mod. 591VS - Série LE15HXBY126326R

co-responsável:

87451 Estabilizador de voltagem; 1000KVA - Marca Ragtech - Mod. Side II - Série 007505432667

co-responsável:

87841 Microcomputador; Pentium 4, memória 512MB, HD 80GB, placa vídeo 64MB Gforce, CDRW DVD, placa de rede 10/100Mbits, mouse e teclado - Marca Capricorn II

co-responsável:

87842 Microcomputador; Pentium 4, memória 512MB, HD 80GB, placa vídeo 64MB Gforce, CDRW DVD, placa de rede 10/100Mbits, mouse e teclado - Marca Capricorn II

co-responsável:

90639 Estabilizador de voltagem; 300VA - Marca TS Shara - Mod. Micro TS - Série 61013409

co-responsável:

92378 Microcomputador; Processador AMD 3300 Sempron, MB Asus K8V-VM, memória DDR 256MB 400MHZ, HD 40GB IDE Samsung 7200RPM, gabinete ATX, teclado Upson, mouse Upson óptico, drive 3 1/2, filtro de linha ST Clone - Marca Gigabyte

co-responsável:

94638 Impressora - Marca HP - Mod. Laserjet 1020 - Série BRBS63ROGY

co-responsável:

94980 Suporte; para CPU, tipo H - Marca Fortline

co-responsável:

Termo de Transferência

002/18 (434) Depósito da Coordenadoria de Patrimônio

Registro Descrição

96653 Estabilizador de voltagem; Potência 500 VA, com 6 tomadas, bivolt, Frequência nominal [Hz]: 60, Dimensões: 200 x 106 x 170mm, Peso líquido [Kg]: 4.0 - Marca SMS - Mod. Revolution IV, URE 2.5 BiFX - Série 158080014800

co-responsável:

97683 Microcomputador; Servidor composto por: Processador Dual Core soquete 940 pinos(65W)AMD Athlon 64 X2, MB Asus AM2 M2A, 3 Saídas Ethernet 1Gbps, Pl. Rede 10/100/10002X, 2 Pl. Mem. DDR 2 1GB, HD 250 GB SATA, Grav.DVD LG, Pl. SVGA PCI Express 256MB, Gabinete Vcom - Marca Gigabyte

co-responsável:

98063 Monitor de vídeo; 17", Display CRT, Resolução máx. 1280 x 1024, Bivolt, Entrada RGB, Consumo 75W, Dimensões: 410 x402 x 420 mm, Peso 15,5 Kg - Marca Philips - Mod. 107E69/78T - Série WF000537303135

co-responsável:

98074 Microcomputador; Composto por: Processador Intel Pentium D 2.8 Ghz, Memória Ram 1 GB, HD 160 GB, DVD-RW, Mouse e Teclado

co-responsável:

98833 Calculadora; Eletrônica de mesa, com 12 dígitos, bobina, visor cristal líquido, cálculos de margens e porcentagem, fator constante, inversão de sinais, seletor de arredondamento, seletor de decimais, Tensão 110/220V, Peso - 880 (g) - Marca Elgin - Mod. MR - 6124 - Série 7003299

co-responsável:

99299 Monitor de vídeo; 17" LCD, TFT, Widescreen,Brilho : 250 cd/m²,Contr : 5000:1 (DFC), Âng Visão: H 160°, V 160°, Pixel Pitch: 0.291mm,Resol. Máx: 1280x720@ 75Hz,Freq:30~83kHz (H), 56~75kHz(V), Aliment : 100 ~ 240VAC (50/60Hz),Dim:414,6x 343,2x204 mm, Peso 2,75 Kg,Consumo 23W - Marca LG - Mod. L 177 WS - Série 708SPWQG83905

co-responsável:

99303 Estabilizador de voltagem; Potência 300 VA, 4 tomadas, cor preta, Bivolt, Corrente Nominal [A] 2,5 (115V) e 1,4 (220V), Frequência nominal 60, Dimensões: 139x108x172, Peso [Kg] 2,5 , - Marca SMS - Mod. url 1.5 - Série 157080201128

co-responsável:

101433 Impressora; Velocidade 27 ppm, Resolução 1200 x 1200 dpi, Conectividade USB 2.0, Memória 32 MB, Alimentação: Tensão de entrada 110 a 127 VAC (+/- 10%), 60 Hz (+/- 2 Hz); Dimensões: 350 x 362 x 256 mm Peso 11 Kg. - Marca HP - Mod. Laserjet P2015dn - Série BRBS7290HW

co-responsável:

103628 Mesa de madeira; Delta, com 3 gavetas, med. 1,60 x 1,60 m. - Marca Fortline

co-responsável:

Termo de Transferência

002/18 (434) Depósito da Coordenadoria de Patrimônio

Registro Descrição

104945 Microcomputador; Composto por: Processador Intel Duo 2.20 Ghz, HD 160 GB SATA II 7200 Rpm, Memória Ram 1 GB DDR2, MB Gigabyte Wise Case RJAS preto/orata, Grav. DVD LG, Mouse óptico, Teclado Multimídia, Software Microsoft Office 2077 Home & Estudante 3 MAQ.

co-responsável:

107062 Scanner; de mesa, tecnologia CCD, resolução: 4800x4800 dpi , Área de digitalização: 216x311, Conexões USB, Bivolt, Consumo de energia: 25 W, dim(AxLXP): 30,3x50,8x10,8 cm, peso: 5,3 kg. - Marca HP - Mod. Scanjet G 4050 - Série CNTA6A600N

co-responsável:

108225 Microcomputador; Composto por: processador AMD Sempron 2800+ Box, HD 80GB Samsung 7200 Rpm, MB Asus K8N AMD 64 Bits SK-754 S/R, Gravador DVD, Memória DDR 512 MB, Pl. VGA AGP 64 MB GF4 DDR 8X MX440, Drive 1.44, Gabinete ATX, Teclado, Mouse.

co-responsável:

108236 Notebook; Composto por: Processador Intel Pentium 4, 3,33 Ghz, Memória Ram 1 GB, HD 80 GB, Wireless, DVD-RW, Conectividade USB, Tela 15.4", LCD, com Resolução: 1280 x 800. - Marca Toshiba - Mod. Satellite A75 S213 - Série 85119235K

co-responsável:

115483 Calculadora; eletrônica de mesa, de impressão, 12 dígitos, display LCD, velocidade: 2,7 l/s, rolete IR 40T, 2 cores, 36 teclas, alimentação: 110/220V chaveada, dimensões (CxLxA): 290 x 218 x 60 mm. - Marca Procalc - Mod. LP 45 - Série 0900450907

co-responsável:

116011 Switch; 16 portas, 10/100Mbps, IEEE802.3, IEEE802.3u, IEEE802.3x, Entrada:120V saída: 7,5VDC 2A Dimensões: 275/98/35 mm (Comp/Prof/Alt). - Marca Encore - Mod. ENH916P-NWY

co-responsável:

118717 Estabilizador de voltagem; potência 500 VA, tensão de entrada : 115V saída: 115V, 4 tomadas. - Marca SMS - Mod. Usp 2.5 S - Série 159590008876

co-responsável:

124630 Cadeira giratória; com rodízio, assento e encosto em espuma, revestido em tecido na cor cinza

co-responsável:

124633 Cadeira giratória; com rodízio, assento e encosto em espuma, revestido em tecido na cor cinza

co-responsável:

124634 Cadeira giratória; com rodízio, assento e encosto em espuma, revestido em tecido na cor cinza

co-responsável:

Termo de Transferência

002/18 (434) Depósito da Coordenadoria de Patrimônio

Registro Descrição

125111 Microcomputador; Processador Intel Duo Core 2.33 Ghz, MB Asus P5KPL - VM 1333M S/V/R, memória DDR2 4G 800 (2x 2 Gb), HD 250GB 7200 Sata2, gravador de DVD, gabinete, teclado, mouse, caixas de som na cor preto

co-responsável:

125114 No Break; microprocessado, tensão: bivolt, 5 tomadas, 1 Leds, 700 va - Marca SMS - Mod. Net winner - Série 274010025074

co-responsável:

125416 Microcomputador; composto por: processador 2.7 GHz, 800 Mhz, cache 2 MB, 775, MB 775 V/S/R integrados, HD 320 GB, 7200 rpm, memória DDR2 4 GB, DVD RW, gabinete 500 W, teclado, mouse.

co-responsável:

130437 Notebook; tipo netbook, memória de 2 GB, HD de 250 GB, c/ processador Intel Atom, tela de LED 10,1", cor preto, dim. 34 x 26 x 18 cm, peso 1,24 kg. - Marca Samsung - Mod. NP-N150 - Série 2REP9KBZB00065K

co-responsável:

139466 Monitor de vídeo; 18,5" LED, resolução max. 1366 x 768 pixels, brilho 250 cd/m2, contraste 20.000.000:1, conexão RGB analógico, voltagem 100-240 VAC/ 50-60 Hz, dim. 444,4 x 342 x 175 mm, peso 2,6 kg. - Marca AOC - Mod. E950SWDA - Série FAR2AIA001273

co-responsável:

140157 Microcomputador; processador Intel Pentium, RAM 4 Gb, HD 500 Gb, DVD.

co-responsável:

147050 Estabilizador de voltagem; potência 1000 VA, frequência 60 Hz, bivolt, c/ 4 tomadas, dim. 220 x 107 x 156 mm, 6,5 kg. - Marca Enermax - Mod. EXS II Power T1000 - Série (21)1203141361075600027

co-responsável:

153209 Cadeira comum; tipo fixa, c/ pés palito, assento e encosto revestidos em tecido, cor preta.

co-responsável:

155257 Ventilador; de coluna, potência 1/5 cv - 147W, diâmetro grade: 600 mm, diâmetro hélice: 530 mm, velocidade 1200 rpm, altura: max: 1,90 m/ min: 1,30 m, voltagem 127 V. - Marca Ventisol - Mod. Coluna New 60 cm

co-responsável:

Termo de Transferência

002/18 (434) Depósito da Coordenadoria de Patrimônio

Registro Descrição

Total de Itens: 53

De acordo com a legislação vigente, declaro pelo presente documento que ficou sob minha inteira responsabilidade o material descrito neste Termo de Responsabilidade.

ITENS INSERVÍVEIS - OCIOSOS/RECUPERÁVEIS/IRRECUPERÁVEIS
(Responsável Patrimonial)

Instrução: Caso julgar necessário, o responsável patrimonial (chefe de serviço) pode delegar competência indicando co-responsáveis (nome e assinatura) abaixo de cada item.
OBS.: Após a assinatura, favor enviar 1 (uma) via deste Termo à Coordenadoria de Patrimônio - CPat/ProAd.

Unidade Anterior: 63 Departamento de Engenharia de Materiais

Termo de Transferência

001/19 (434) Depósito da Coordenadoria de Patrimônio

Registro Descrição

NP 22135 Celular; tipo smartphone, com processador Quad-Core 2,5 GHz, RAM 2 Gb, capacidade 16 Gb, Android 5.0, tela touchscreen 5,1" - resolução 1080 x 1920 pixel, câmera de 16 Mp, conexões Wifi/Bluetooth/IRDA/USB/NFC/GPS, dim. 7,25 x 14,2 x 0,81 cm, peso 145 g. - Marca Samsung - Mod. Galaxy S5 - SM G900M - Série RQ8F600SYQL

co-responsável:

NP 15225 Capacete; de segurança para motociclista, modelo fechado, fabricado em 01/2008, vencimento:01/2011. - Marca Laf-Ind.Com.Equip.Motoc.Ltda - Mod. Pro Tork

co-responsável:

NP 11781 Livro; Como Criar Apresentações, autor: Terry Burrows, editora: Publifolha

co-responsável:

NP 11139 Módulo; de memória RAM com 192Kb - Marca Campbell - Mod. SM 192

co-responsável:

NP 11136 Suporte; de alumínio para módulo de memória SM192 - Marca Campbell

co-responsável:

NP 11124 Bateria p/ tipagem; 12v, recarregável, com suporte PS-12LA - Marca YUASA - Mod. NP7-12

co-responsável:

NP 11123 Bateria p/ tipagem; 12v, recarregável, com suporte PS-12LA - Marca YUASA - Mod. NP7-12

co-responsável:

NP 11122 Bateria p/ tipagem; 12v, recarregável, com suporte PS-12LA - Marca YUASA - Mod. NP7-12

co-responsável:

NP 11121 Bateria p/ tipagem; 12v, recarregável, com suporte PS-12LA - Marca YUASA - Mod. NP7-12

co-responsável:

NP 11120 Bateria p/ tipagem; 12v, recarregável, com suporte PS-12LA - Marca YUASA - Mod. NP7-12

co-responsável:

NP 11119 Bateria p/ tipagem; 12v, recarregável, com suporte PS-12LA - Marca YUASA - Mod. NP7-12

co-responsável:

NP 11118 Bateria p/ tipagem; 12v, recarregável, com suporte PS-12LA - Marca YUASA - Mod. NP7-12

co-responsável:

Termo de Transferência

001/19 (434) Depósito da Coordenadoria de Patrimônio

Registro Descrição

NP 11117 Bateria p/ tipagem; 12v, recarregável, com suporte PS-12LA - Marca YUASA - Mod. NP7-12

co-responsável:

NP 11116 Bateria p/ tipagem; 12v, recarregável, com suporte PS-12LA - Marca YUASA - Mod. NP7-12

co-responsável:

NP 11115 Bateria p/ tipagem; 12v, recarregável, com suporte PS-12LA - Marca YUASA - Mod. NP7-12

co-responsável:

NP 8198 Lupa; MANUAL 90 MM. DE DIAMETRO.

co-responsável:

NP 6708 Persiana; 60 MTS., VERTICAL, EM JUTA. - Marca HARVEY'S

co-responsável:

NP 2821 Jogo de mesa; REF. 3/6 DE CROMO.

co-responsável:

08502 Cadeira comum; EM COURVIM.

co-responsável:

08617 Cadeira comum; EM COURVIM.

co-responsável:

21614 Balcão de madeira; FORMICA, FORMATO EM "L".

co-responsável:

22123 Cadeira comum; EM COURVIM.

co-responsável:

23402 Dinamômetro - Marca CROWN-FILIZOLA

co-responsável:

23610 Lousa; MED. 1,25 X 1,00M.

co-responsável:

24656 Banqueta de madeira p/ laboratório; C/0,55M DE ALTURA.

co-responsável:

Termo de Transferência

001/19 (434) Depósito da Coordenadoria de Patrimônio

Registro Descrição

25578 Banqueta de madeira p/ laboratório; C/0,45M DE ALTURA.

co-responsável:

25593 Banqueta de madeira p/ laboratório; C/0,45M DE ALTURA.

co-responsável:

26657 Banqueta de madeira p/ laboratório; C/0,70M DE ALTURA.

co-responsável:

26664 Banqueta de madeira p/ laboratório; C/0,70M DE ALTURA.

co-responsável:

31408 Calculadora; 220 VOLTS. - Marca SHARP - Mod. CS-2157 - Série 86106028

co-responsável:

31918 Calculadora; DE MESA, 110/220 V., 50/60 HZ. - Marca SHARP - Mod. CS-2181A - Série 87.124.489

co-responsável:

32108 Gravador de som; CASSETE PORTATIL. - Marca NATIONAL - Mod. RQ-2214 - Série RG-121251

co-responsável:

32399 Cadeira comum; EM COURVIM. - Marca MG - Mod. MG-02

co-responsável:

32919 Cadeira comum; EM COURVIM.

co-responsável:

34875 Mesa diretor; C/06 GAVETAS, MED. 1,60 X 0,80 X 0,80 M. - Marca UFSCAR

co-responsável:

38248 Poltrona giratória - Marca Cimo - Mod. 2910

co-responsável:

44529 Cadeira p/ criança; EM MADEIRA - Marca CEQUIPEL - Mod. 60 MF

co-responsável:

44632 Cadeira p/ criança; EM MADEIRA - Marca CEQUIPEL - Mod. 60 MF

co-responsável:

Termo de Transferência

001/19 (434) Depósito da Coordenadoria de Patrimônio

Registro Descrição

45151 Impressora; GRAFICA DE 132 COLUNAS, 200 CPS,24 PINOS - Marca PANASONIC - Mod. KX-P2624 - Série 86171

co-responsável:

45243 Microcomputador; 4MB MEM. RAM, SERIE 326230273. - Marca XTEC - Mod. 386-DX - Série 92100101016

co-responsável:

45244 Monitor de vídeo; DE 14' - Mod. CVL-4956 - Série H8UB600862

co-responsável:

46028 Estofado; SOFÁ MODULAR, EM COURVIM.

co-responsável:

46029 Estofado; SOFÁ MODULAR, EM COURVIM.

co-responsável:

46030 Estofado; SOFÁ MODULAR, EM COURVIM.

co-responsável:

46031 Estofado; SOFÁ MODULAR, EM COURVIM.

co-responsável:

46032 Estofado; SOFÁ MODULAR, EM COURVIM.

co-responsável:

46620 Cadeira comum; EM COURVIM. - Marca ELDORADO - Mod. ACN 22

co-responsável:

46791 Quadro de avisos; MED. 0,82 X 0,61 M. REVEST. EM FELTRO. - Marca UFSCAR

co-responsável:

46827 Armário de madeira; MED. 0,80X0,70X0,30 M, ABERTO, FORMICA.

co-responsável:

46829 Prateleira de madeira; MED. 0,80X0,80X0,40 M., EM FORMICA.

co-responsável:

46830 Prateleira de madeira; MED. 0,80X0,80X0,40 M., EM FORMICA.

co-responsável:

Termo de Transferência

001/19 (434) Depósito da Coordenadoria de Patrimônio

Registro Descrição

46831 Prateleira de madeira; MED. 0,80X0,80X0,40 M., EM FORMICA.

co-responsável:

49882 Balcão de aço; MED. 1,00X0,92X0,30M. - Marca STYLOACO - Mod. B-01/30

co-responsável:

50140 Calculadora; C/12 DIGITOS. - Marca SHARP - Mod. CS-2671-B - Série 93.0010075

co-responsável:

50251 Microcomputador; 40MHZ, RAM: 4Mb, Drives: 5.1/4 " e 3.1/2", Barramento Isa; Cache: 64kb; Placa de Vídeo SVGA - 1mb, mouse e teclado (312077033) - Marca Comp. Rite - Mod. 486 DX - Série 9410829

co-responsável:

50542 Mesa p/ telefone - Marca LONGO - Mod. LEM-351

co-responsável:

51979 Ventilador; 40 CM. - Marca FAET

co-responsável:

53421 Refrigerador; DUPLEX C/ 410 LITROS. - Marca PROSDOCIMO - Mod. C-41 - Série 126.599

co-responsável:

53591 Cadeira giratória; regulagem de altura, assento e encosto anatômicos revestidos em vinil de PVC, base giratória em aço

co-responsável:

53721 Cadeira giratória; regulagem de altura, assento e encosto anatômicos revestidos em vinil de PVC, base giratória em aço

co-responsável:

53846 Máquina de escrever IBM - Marca IBM - Mod. WW-2 1000 - Série P1A-5052634

co-responsável:

53858 Televisor; a cores, 29" - Marca Sony - Mod. KV-2959T - Série 3046595

co-responsável:

54053 Estabilizador de voltagem; P/MICRO. - Marca SMS - Mod. AVR 1.000 S - Série 49.282

co-responsável:

Termo de Transferência

001/19 (434) Depósito da Coordenadoria de Patrimônio

Registro Descrição

55978 Ventilador; de Coluna - Marca Nitex Zemith - Mod. My-0120 - Série S-0204744

co-responsável:

58871 Estabilizador de voltagem; 0,8 KVA - Marca SMS - Mod. AVR-800S - Série S-104682

co-responsável:

59411 Mesa para Microcomputador; estrutura de ferro, revestida em fórmica, rebaixo p/ teclado - Marca Inforline

co-responsável:

61833 Aparelho telefônico; com as teclas flash, store, mute, redial, memo e misto - Marca Siemens - Mod. E 411 - Série 32729/97

co-responsável:

63241 Calculadora; com bobina. - Marca Casio - Mod. HR 8L - Série 7Q104E

co-responsável:

63698 Televisor; 20". - Marca Philips - Mod. 20GL 1345 - Série 213959

co-responsável:

63699 Vídeo cassete - Marca Philips - Mod. PVC 7400 - Série 103495

co-responsável:

65158 Aparelho; Camera Filmadora. - Marca Gradiente - Mod. GCP-165-CR - Série 58N024368A7I

co-responsável:

65159 Aparelho; Camera Filmadora. - Marca Gradiente - Mod. GCP-165-CR - Série 58N024367A7I

co-responsável:

65160 Televisor; 14". - Marca Samsung - Mod. CN3348 - Série 3AXJ403669T

co-responsável:

65162 Tripé - Marca Vanguard - Mod. JT250

co-responsável:

66075 Televisor; 20". - Marca Philco - Mod. 2035 - Série 143963

co-responsável:

66079 Bomba; a vácuo, 2CV. - Marca Prisma - Mod. 141 - Série 6K005

co-responsável:

Termo de Transferência

001/19 (434) Depósito da Coordenadoria de Patrimônio

Registro Descrição

66085 Cronômetro; digital. - Marca Mondaine - Mod. Stop Watch

co-responsável:

66087 Cronômetro; digital. - Marca Mondaine - Mod. Stop Watch

co-responsável:

66090 Bomba; dupla, para seringas. - Marca Fabrique Auxetats Unis - Mod. 200 - Série 332

co-responsável:

66572 Retroprojektor - Marca TES - Mod. 2015A - Série 991444

co-responsável:

67636 Persiana; Vertical, em juta, tam. 2,30x1,30m.

co-responsável:

67637 Persiana; Vertical, em juta, tam. 2,30x1,30m.

co-responsável:

67638 Persiana; Vertical, em juta, tam 2,30x1,30m.

co-responsável:

67645 Persiana; Vertical, em juta, tam 2,30x1,60m.

co-responsável:

67646 Persiana; Vertical, em juta, tam 2,30x1,60m.

co-responsável:

67647 Persiana; Vertical, em juta, tam 2,30x1,60m.

co-responsável:

67648 Persiana; Vertical, em juta, tam. 1,30x1,60m.

co-responsável:

67760 Grampeador; grande - Marca STD - Mod. 266

co-responsável:

67931 Carteira universitária; em tecido azul marinho, estrutura em aço tubular com porta livros em gradil, encosto e assento em madeira compensada com espuma injetada, plancheta fixa revestida em laminado melaminico. - Marca Flexmil

co-responsável:

Termo de Transferência

001/19 (434) Depósito da Coordenadoria de Patrimônio

Registro Descrição

67941 Carteira universitária; em tecido azul marinho, estrutura em aço tubular com porta livros em gradil, encosto e assento em madeira compensada com espuma injetada, plancheta fixa revestida em laminado melaminico. - Marca Flexmil

co-responsável:

67972 Carteira universitária; em tecido azul marinho, estrutura em aço tubular com porta livros em gradil, encosto e assento em madeira compensada com espuma injetada, plancheta fixa revestida em laminado melaminico. - Marca Flexmil

co-responsável:

68549 Aparelho de som; 3 em 1, com CD, 2 cx acústicas, 300W PMPO. - Marca CCE - Mod. MD2200 - Série 00323950

co-responsável:

68753 Unidade de disco magnético; Zip Drive, 100Mb, externo. - Marca Iomega Zip - Mod. 100P2 - Série PRFJ3632KT

co-responsável:

69030 Vídeo cassete; Super VHS, hi-fi estéreo. - Marca JVC - Mod. HR S 7800U - Série 105E0933

co-responsável:

69075 Cadeira giratória; tipo secretária, em tecido, com encosto e assento em espuma e reguláveis, 05 patas. - Marca Valença - Mod. VI 3005

co-responsável:

69177 Cronômetro; digital. - Marca Mondaine

co-responsável:

69711 Ventilador; de mesa c/40cm de diâmetro, oscilante, 220 volts. - Marca Britania - Mod. B-40 - Série 600388

co-responsável:

69872 Centrífuga; refrigerada, controlada por microprocessador, velocidade rotacional 15000rpm, com rotor com tampra translúcida para 24 tubos/100ml, tampas para suporte do rotor, suportes para o rotor e demais acessórios - Marca Eppendorf - Mod. 5403

co-responsável:

70563 Impressora; Jato de Tinta - Marca Hewlett Packard - Mod. DeskJet 930C - Série BR1661T212

co-responsável:

70621 Impressora; Jato de Tinta - Marca Hewlett Packard - Mod. DeskJet 930C - Série BR1661T21B

co-responsável:

Termo de Transferência

001/19 (434) Depósito da Coordenadoria de Patrimônio

Registro Descrição

71373 Aparelho telefônico; com fio. - Marca Siemens - Mod. 805S

co-responsável:

72314 Chuveiro elétrico; 220v, cromado - Marca Lorenzetti - Mod. Jet Set 4

co-responsável:

72349 Filmadora; P/B, 1/3", 460 linhas de resolução com: caixa de proteção, suporte e lente varifocal 3,5 a 8mm

co-responsável:

73892 Aparelho telefônico; de teclas, com fio, de mesa - Marca Siemens - Mod. Euroset805S

co-responsável:

73894 Aparelho telefônico; de teclas, com fio, de mesa - Marca Siemens - Mod. Euroset805S

co-responsável:

73895 Aparelho telefônico; de teclas, com fio, de mesa - Marca Siemens - Mod. Euroset805S

co-responsável:

73946 Cadeira giratória; em tecido, cor: marrom e preto

co-responsável:

73948 Cadeira giratória; em tecido, cor: marrom e preto

co-responsável:

73958 Mesa p/ telefone; com 2 repartições, cor: cinza, medindo: 0,40x0,47x0,68m - Marca Método

co-responsável:

74622 Gravador de som; duplo deck, estéreo, auto reverse, função MAS, edição dubling em high speed, saída p/ fone, sistema dolby B, C e HX, equalizador, montagem em rack 19" - Marca Sony - Mod. TC-WE675 - Série 801214

co-responsável:

74657 Câmera; de vídeo cassete digital, a cores, 3CCDs de 1/3", tipo camcorder, com gravador de vídeo formato Mini-DV, NTSC, microfone embutido, visor eletrônico 0.5", monitor TFT colorido LCD 2.5", saídas de áudio/vídeo/fone, lente zoom 14x, bateria, carregador e bolsa - Marca JVC - Mod. GY-DV300U - Série 12730479

co-responsável:

Termo de Transferência

001/19 (434) Depósito da Coordenadoria de Patrimônio

Registro Descrição

75208 Toca-discos; laser para 5 discos, reprodução de Cd-R e CD-W, calendário 20 músicas, controle de Jog Dial, memória de arquivo para até 255CD/s, saída para fone de ouvido com controle de volume, cabo e controle remoto - Marca Sony - Mod. CDP-CE575 - Série 8809912

co-responsável:

75215 Câmera; de vídeo digital camcorder, 3CCD's 1/3" padrão DV/DVCAM com lente zoom 12x, visor eletrônico B/W, visor color de LCD 2,5", adaptador de AC, bateria recarregável, controle remoto, microfone monoural com filtro e demais acessórios - Marca Sony - Mod. DSR-PD150 - Série 1031515

co-responsável:

75225 Gravador de som; duplo deck, estéreo, auto reverse, função MAS, edição dubling em high speed, saída p/ fone, sistema dolby B, C e HX, equalizador, montagem em rack 19" - Marca Sony - Mod. TC-WE675 - Série 801184

co-responsável:

75226 Gravador de som; duplo deck, estéreo, auto reverse, função MAS, edição dubling em high speed, saída p/ fone, sistema dolby B, C e HX, equalizador, montagem em rack 19" - Marca Sony - Mod. TC-WE675 - Série 801176

co-responsável:

75227 Gravador de som; duplo deck, estéreo, auto reverse, função MAS, edição dubling em high speed, saída p/ fone, sistema dolby B, C e HX, equalizador, montagem em rack 19" - Marca Sony - Mod. TC-WE675 - Série 800968

co-responsável:

75292 Câmera; de vídeo cassete digital, a cores, 3CCDs de 1/3", tipo camcorder, com gravador de vídeo formato Mini-DV, NTSC, microfone embutido, visor eletrônico 0.5", monitor TFT colorido LCD 2.5", saídas de áudio/vídeo/fone, lente zoom 14x, bateria, carregador e bolsa - Marca JVC - Mod. GY-DV300U - Série 12730519

co-responsável:

75798 Monitor de vídeo; 17" - Marca Samsung - Mod. 753DF - Série DF17HXAR902190Y

co-responsável:

75799 Microcomputador; Pentium IV 1.8GHZ, HD: 40Gb, RAM: 256Mb, placa de vídeo 32Mb AG, gravadora de CD, placa de rede 10/100, drive 1.44, teclado e mouse - Mod. Pentium IV 1.8GHZ - Série 020372661

co-responsável:

75800 Filmadora - Marca JVC - Mod. `GR-SXM947UM - Série 116Q0102

co-responsável:

76929 Radio; gravador, com cd - Marca Lenox - Mod. CD-101

co-responsável:

Termo de Transferência

001/19 (434) Depósito da Coordenadoria de Patrimônio

Registro Descrição

78111 Sistema; de purificação de água - Marca Millipore - Mod. Milli-Q - Série BLJN358554-A

co-responsável:

79858 Câmera; fotográfica digita, cyber shot, com cartão de memória stick 128Mb - Marca Sony - Mod. P73 - Série 65A5880

co-responsável:

80007 Máquina fotográfica; reflex digital,. 6,1 mega pixels, auto foco, flash incorporado, peso: 595g, foco 18mm-70mm, acompanha: carregador de bateria - Marca Nikon - Mod. D70 - Série 312902

co-responsável:

82915 Vídeo cassette; VTR para edição em estúdio DVC-PRO, redutor de ruído digital, interface serial RS 422, alimentação CA 120V, 02 faixas de áudio digital e 01 cue (Comp. Unidade de Produção em Vídeo) - Marca Panasonic - Mod. AJ-D455P - Série B3TRA0104

co-responsável:

82942 Filmadora; Câmera/Gravador Mini-DV, 2 baterias, c/1/4 3CCD, 4 cabeças de vídeo, áudio PCM, alto falante embutido, 12:1 Power zoom F1.6, saída de áudio e vídeo, iluminação mínima de 5lux, normal de 1400lux, iris manual e automática (Comp. Unidade de Produção em Vídeo) - Marca Panasonic - Mod. AG-DVC15P - Série K2TD00026

co-responsável:

82945 Monitor; colorido 9", filtro Comb., seletor de linha A e B, S-Vídeo, Underscan, Pulse Cross, somente sinal azul, sincronismo externo, auto-falantes internos (Comp. Unidade de Produção em Vídeo) - Marca Panasonic - Mod. BT-5915DA - Série A3A2411JD

co-responsável:

82949 Monitor; colorido 13", tubo de imagem de alto contraste, filtro Comb., seletor de linha A e B, S-VHS, Underscan, Pulse Cross, somente sinal azul, sincronismo externo, amplificador de áudio e alto-falantes internos (Comp. Unidade de Produção em Vídeo) - Marca Panasonic - Mod. BT-H139OYN - Série EM3122034

co-responsável:

82951 Gerador; de caracteres, c/ teclado, sistema NTSC, matriz de caracter 24x24 pontos, modificador de caracteres: size, color, position, mask, mostrador: corte, memória de página: 24carac. X 12 linhas x 50pg, fonte 4 padrões, 12VDC (Comp. Unidade de Produção em Vídeo) - Marca For-A - Mod. VTW-150 - Série 6310429

co-responsável:

82952 Vídeo cassette; VTR para edição em estúdio DVC-PRO, redutor de ruído digital, interface serial RS 422, alimentação CA 120V, 02 faixas de áudio digital e 01 cue (Comp. Unidade de Produção em Vídeo) - Marca Panasonic - Mod. AJ-D455P - Série A3TRA0011

co-responsável:

Termo de Transferência

001/19 (434) Depósito da Coordenadoria de Patrimônio

Registro Descrição

82953 Vídeo cassete; VTR para edição em estúdio DVC-PRO, redutor de ruído digital, interface serial RS 422, alimentação CA 120V, 02 faixas de áudio digital e 01 cue (Comp. Unidade de Produção em Vídeo) - Marca Panasonic - Mod. AJ-D455P - Série B3TRA0068

co-responsável:

82954 Monitor; colorido 13", tubo de imagem de alto contraste, filtro Comb., seletor de linha A e B, S-VHS, Underscan, Pulse Cross, somente sinal azul, sincronismo externo, amplificador de áudio e alto-falantes internos (Comp. Unidade de Produção em Vídeo) - Marca Panasonic - Mod. BT-H139OYN - Série EM2651981

co-responsável:

82955 Vídeo cassete; VTR para edição em estúdio DVC-PRO, redutor de ruído digital, interface serial RS 422, alimentação CA 120V, 02 faixas de áudio digital e 01 cue (Comp. Unidade de Produção em Vídeo) - Marca Panasonic - Mod. AJ-D455P - Série B3TRA0091

co-responsável:

83022 Carregador de baterias; para duas baterias Aunton-Bauer da câmera filmadora AG-DVC200P (Comp. Unidade de Produção em Vídeo) - Marca Quad - Mod. 2702 - Série 29096

co-responsável:

83023 Misturador; Mixer digital de áudio e vídeo, comutador de vídeo 2-BUS, 8 entradas, unidade de efeitos digitais multi-funcional e mixer de áudio versátil, qualidade de imagem digital 4:2:2:4 com dynamic rounding TM, key patterns (Comp. Unidade de Produção em Vídeo) - Marca Panasonic - Mod. AGMX70P - Série A3TVA0086

co-responsável:

83024 Monitor; colorido 9", filtro Comb., seletor de linha A e B, S-Vídeo, Underscan, Pulse Cross, somente sinal azul, sincronismo externo, auto-falantes internos (Comp. Unidade de Produção em Vídeo) - Marca Panasonic - Mod. BT-5915DA - Série A3A2410JD

co-responsável:

83026 Controlador; de edição VHS de eventos múltiplos, memória de 512 eventos, interface serial RS422A, função automática TAG, edição de separação de áudio, Alimentação CA 120V (Comp. Unidade de Produção em Vídeo) - Marca Panasonic - Mod. AG-A850P - Série A3A2649DI

co-responsável:

83027 Filmadora; Câmera/Gravador Mini-DV, 2 baterias, c/1/4 3CCD, 4 cabeças de vídeo, áudio PCM, alto falante embutido, 12:1 Power zoom F1.6, saída de áudio e vídeo, iluminação mínima de 5lux, normal de 1400lux, iris manual e automática (Comp. Unidade de Produção em Vídeo) - Marca Panasonic - Mod. AG-DVC15P - Série K2TD00062

co-responsável:

83028 Monitor; colorido 13", tubo de imagem de alto contraste, filtro Comb., seletor de linha A e B, S-VHS, Underscan, Pulse Cross, somente sinal azul, sincronismo externo, amplificador de áudio e alto-falantes internos (Comp. Unidade de Produção em Vídeo) - Marca Panasonic - Mod. BT-H139OYN - Série EM3142202

co-responsável:

Termo de Transferência

001/19 (434) Depósito da Coordenadoria de Patrimônio

Registro Descrição

83029 Monitor; colorido 13", tubo de imagem de alto contraste, filtro Comb., seletor de linha A e B, S-VHS, Underscan, Pulse Cross, somente sinal azul, sincronismo externo, amplificador de áudio e alto-falantes internos (Comp. Unidade de Produção em Vídeo) - Marca Panasonic - Mod. BT-H139OYN - Série EM3142228

co-responsável:

83031 Monitor; colorido 13", tubo de imagem de alto contraste, filtro Comb., seletor de linha A e B, S-VHS, Underscan, Pulse Cross, somente sinal azul, sincronismo externo, amplificador de áudio e alto-falantes internos (Comp. Unidade de Produção em Vídeo) - Marca Panasonic - Mod. BT-H139OYN - Série EM2652028

co-responsável:

83606 Mesa de madeira; "conjunto em L", revestido em post forming na cor bege, composto por uma mesa med. 800x680X740m, com mesa de conexão em leque de três gavetas e suporte p/ CPU com rodízio.. - Marca Fortiline

co-responsável:

86117 Estabilizador de voltagem; 300 VA. - Marca Enermax - Mod. Exxa Personal I - Série 5H1010655393

co-responsável:

86118 Estabilizador de voltagem; 300 VA. - Marca Enermax - Mod. Exxa Personal I - Série 5H1010655823

co-responsável:

86282 Notebook; Pentium 4, HP Pavilion, HD 80GB, gravador DVD, drive 3 1/2, 512MB mem. RAM, modem 56K, tela 15", software XPhome. - Marca HP - Mod. Zire 5400 - Série 2CB3280XHM

co-responsável:

86791 Aparelho telefônico; cor ártico - Marca Siemens - Mod. Euroset 3005

co-responsável:

87127 Filmadora; c/ tecnologia CCD, visor LCD, som óptico 25, zoom digital 1200 - Marca JVC - Mod. GR - SXM289 - Série 130D2110

co-responsável:

87140 Estante de aço; porta CD, cor preta, c/ 4 prateleiras modular - Marca Piemont

co-responsável:

87141 Estante de aço; porta CD, cor preta, c/ 4 prateleiras modular - Marca Piemont

co-responsável:

87142 Estante de aço; porta CD, cor preta, c/ 4 prateleiras modular - Marca Piemont

co-responsável:

Termo de Transferência

001/19 (434) Depósito da Coordenadoria de Patrimônio

Registro Descrição

88646 Aparelho telefônico - Marca Siemens - Mod. Euroset 3005

co-responsável:

88722 Fogão a gás; industrial, c/ 6bocas, equipado c/ forno c/ 2 grades, med. 1,10 x 0,80m - Marca Fiochi

co-responsável:

89183 Conexão de mesa; em madeira, revestido em PVC, cor lilás (extensor) - Marca Fortline - Mod. Semi-circular

co-responsável:

89196 Suporte; p/ nobreak, cor lilás e branco, c/ rodízio - Marca Fortline - Mod. H

co-responsável:

89684 Receptor; de sinal de TV RX de satélite digital de antena parabólica - Marca Zinwell - Mod. ZDX - 7000 - Série CD7000M51201351

co-responsável:

90095 No Break; 450 VA, c/ bateria 9 v - Marca Seiden - Mod. SNB 450 Slim - Série 8722

co-responsável:

90352 Cadeira giratória; anatômica, c/ relax, espuma injetada 50mm, cor azul/preto, c/ braço, base mecânica - Marca Itaflex - Mod. Diretor

co-responsável:

90375 Cadeira giratória; anatômica, back system III, esp. inj. 50mm, c/ braço reg., base mecânica e acabamento em tecido cor azul / preto - Marca Itaflex - Mod. Executiva

co-responsável:

90435 Cadeira giratória; anatômica, back system III, esp. inj. 50mm, c/ braço reg., base mecânica, cor vermelho - Marca Itaflex - Mod. Executiva

co-responsável:

90493 Poltrona fixa; base contínua, assento e encosto espuma injetada anatômico, s/ braço, cor azul - Marca Multiflex - Mod. Pé Ski

co-responsável:

90630 Suporte; Mini Rack 19", estrutura em aço parafusada, sendo coluna, teto, base e corpo traseiro em aço carbono, p/ switch, porta de aço c/ chave e visor em acrílico, med. 0,52 x 0,48 x 0,26m - Marca Triunfo

co-responsável:

Termo de Transferência

001/19 (434) Depósito da Coordenadoria de Patrimônio

Registro Descrição

90631 Mesa de madeira; móvel para estúdio, material MDF 18 mm de espessura, modelo em "L", med. 0,77 x 2,80 x 2,50, cor marfim, para 2 computadores, com suporte para CPU, com um canto redondo para entrevistados

co-responsável:

91220 Máquina fotográfica; de filme - Marca Excel - 2 - Mod. Auto Flash / DX - Série E1054650

co-responsável:

91376 Máquina fotográfica; câmera digital 4.1 Cyber Shot optical 3X - Marca Sony - Mod. DSC - P41 - Série 6507500

co-responsável:

91395 Máquina fotográfica; de filme - Marca Yashica - Mod. MD-135 AE

co-responsável:

91396 Máquina fotográfica; de filme - Marca Mitsuca - Mod. MD-90

co-responsável:

91397 Máquina fotográfica; de filme - Marca Mitsuca - Mod. MD-90

co-responsável:

91398 Máquina fotográfica; de filme - Marca Mitsuca - Mod. MD-90

co-responsável:

91399 Máquina fotográfica; de filme - Marca Mitsuca - Mod. MD-90

co-responsável:

91400 Máquina fotográfica; de filme - Marca Mitsuca - Mod. MD-90

co-responsável:

91684 Impressora; multifuncional - Marca HP - Mod. PSC 2355 - Série MY491C30HQ

co-responsável:

91929 Mesa; com teclado retrátil, cor cinza, med. 1,00 x 0,68 x 0,75 - Marca Valença

co-responsável:

91933 Conexão de mesa; em leque - Marca Valença

co-responsável:

91938 Mesa; comum com 3 gavetas, med. 1,20 x 0,68 x 0,75 - Marca Valença

co-responsável:

Termo de Transferência

001/19 (434) Depósito da Coordenadoria de Patrimônio

Registro Descrição

91983 Suporte; Mini Rack, c/ 4 bandejas deslizantes ventiladas BD 700, ponta de acrílico, med. 0,54 x 0,95 x 0,34m -
Marca Lextron

co-responsável:

91984 Suporte; Mini Rack, c/ 4 bandejas deslizantes ventiladas BD 700, ponta de acrílico, med. 0,54 x 0,95 x 0,34m -
Marca Lextron

co-responsável:

92809 Notebook; MB Asus F3JC Duo 1.66/1GB/100/DVDRW, tela 15.4"/cam/new/Soft Microsoft Windows XP
Professional - Marca Asus - Mod. F3J - Série 69NOAS095322

co-responsável:

94102 Aparelho telefônico - Marca Siemens - Mod. Euroset

co-responsável:

94200 Microcomputador; gabinete K320, pl mãe Asus P4P800-SE, proc. Intel P4 3200 Box 640K 2200 Mhz, mem.
DDR 1 GB, HD 150 GB SATA, pl vídeo ATI Radeon 9500 128 MB c/saída p/TV, pl de som 24 bit 96Khz,
grav.DVD, drive 1.44, mouse óptico,tecl.Multimidia, cx som, pl rede, software - Marca Personal - Mod.
Pentium IV

co-responsável:

94301 Microcomputador; gabinete K320, pl mãe Asus P4P800-SE, proc. Intel P4 3200 Box 640K 2200 Mhz, mem.
DDR 1 GB, HD 150 GB SATA, pl vídeo ATI Radeon 9500 256 MB c/saída p/TV, pl som 24bit 96Khz,,
grav.DVD, drive 1.44, mouse óptico,tecl.Multimidia, cx de som, pl rede,software - Marca Personal - Mod.
Pentium IV

co-responsável:

94960 Mesa de madeira; em L, com tampo único em melamínico 25 mm, teclado retrátil, suporte p/ CPU em H, pés
duplos, calhas p/ fiação, sapatas niveladoras, um dos lados com acabamento arredondado, med. 1,80 x 2,20 x
0,60 - Marca Bella Línea

co-responsável:

94970 Poltrona giratória; sem braço - Marca Mult Flex - Mod. Diretor

co-responsável:

95467 Ventilador; de mesa, hélice com 3 pás, diâmetro 30 cm, botão para inclinação vertical em duas posições e
oscilação horizontal automática, cor azul, 110V - Marca Arno - Mod. VE 30

co-responsável:

96211 Impressora; Multifuncional, com Copiadora e Scanner, velocidade de impressão: 18 ppm em preto e 13ppm em
cores, Resolução: até 600 x 2400 ppp ótica, Dimensões: 426 x 170 x 259 mm, peso 4,9 Kg - Marca HP - Mod.
PSC - 1410 - Série BR5CI2H039

co-responsável:

Termo de Transferência

001/19 (434) Depósito da Coordenadoria de Patrimônio

Registro Descrição

96525 Impressora; Jato de Tinta, Conect. USB 2.0, Resol. 4800x1200 dpi, Veloc. 28 ppm/preto e 24 ppm/cores, Memória 32 MB, Cons.70W, Dim: 505x211x463 mm, Peso 9,4 Kg, Aliment: 100-240VAC, 50/60 Hz - Marca HP - Mod. Business Inkjet 1200 - Série TH562320FN

co-responsável:

97643 Microcomputador; Composto por: Processador Intel Pentium 4 3.0 Ghz, Memória Ram DDR 1 GB 533 Mhz, Placa SVGA PCI Express 512 MB, Placa Mãe Asus P5 LD2- SE, HD 160 GB Serial ATA II Maxtor, Teclado, Mouse, Gabinete Vcom

co-responsável:

97848 Microcomputador; Composto por: Processador AMD Athlon 3200 Box, Placa Mãe K8V-VM, Memória DDR 256 MB 400 Mhz, HD 40 GB IDE Maxtor 7200 Rpm, Gabinete cor preta, Teclado Multimídia cor preta, Mouse Óptico cor preta, Drive 3 1/2 cor preta, filro de linha ST

co-responsável:

98003 Monitor de vídeo; 17" LCD, Resolução 1280 x 1024 Pixel, Conexões DVI/RGB, Bivolt, Consumo 35W, Dimensões 365 x 378 x180 mm, Peso 3,1 Kg - Marca LG - Mod. Flatron L 1753T - Série 703SPQJN8636

co-responsável:

99336 Persiana; Vertical. Coleção PVC liso, com galeria no trilho de alumínio, cor verde, med. 2,00 x 2,51 - Marca Line Flex

co-responsável:

99337 Persiana; Vertical. Coleção PVC liso, com galeria no trilho de alumínio, cor verde, med. 2,00 x 2,49 - Marca Line Flex

co-responsável:

99338 Persiana; Vertical. Coleção PVC liso, com galeria no trilho de alumínio, cor verde, med. 2,00 x 2,52 - Marca Line Flex

co-responsável:

99339 Persiana; Vertical. Coleção PVC liso, com galeria no trilho de alumínio, cor verde, med. 1,10 x 2,62 - Marca Line Flex

co-responsável:

99340 Persiana; Vertical. Coleção PVC liso, com galeria no trilho de alumínio, cor verde, med. 2,50 x 1,15 - Marca Line Flex

co-responsável:

99342 Persiana; Vertical. Coleção PVC liso, com galeria no trilho de alumínio, cor verde, med. 3,39x2,00 - Marca Line Flex

co-responsável:

Termo de Transferência

001/19 (434) Depósito da Coordenadoria de Patrimônio

Registro	Descrição
----------	-----------

99343	Persiana; Vertical. Coleção PVC liso, com galeria no trilho de alumínio, cor verde, med. 3,84 x 1,10 - Marca Line Flex
-------	--

co-responsável:

99344	Persiana; Vertical, Coleção PVC liso, com galeria no trilho de alumínio, cor verde, med. 2,01 x 1,20 - Marca Line Flex
-------	--

co-responsável:

99345	Persiana; Vertical, Coleção PVC liso, com galeria no trilho de alumínio, cor verde, med. 2,58 x 1,10 - Marca Line Flex
-------	--

co-responsável:

99346	Persiana; Vertical, Coleção PVC liso, com galeria no trilho de alumínio, cor verde, med. 3,50 x 1,95 - Marca Line Flex
-------	--

co-responsável:

99347	Persiana; Vertical, Coleção PVC liso, com galeria no trilho de alumínio, cor verde, med. 5,20 x 1,95 - Marca Line Flex
-------	--

co-responsável:

99348	Persiana; Vertical, Coleção PVC liso, com galeria no trilho de alumínio, cor verde, med. 5,21 x 1,95 - Marca Line Flex
-------	--

co-responsável:

99350	Persiana; Vertical, Coleção PVC liso, com galeria no trilho de alumínio, cor verde, med. 3,55 x 1,95 - Marca Line Flex
-------	--

co-responsável:

99351	Persiana; Vertical, Coleção PVC liso, com galeria no trilho de alumínio, cor verde, med. 2,50 x 1,95 - Marca Line Flex
-------	--

co-responsável:

100899	Monitor de vídeo; 17", LCD, Widescreen, Resolução Máxima: 1280 x 720, Dimensões: 40,4x31,9x21cm (LxAxP), Peso líq.: 3,2kg, Brilho: 250 cd/m2, Contraste: 1500:1, Tempo de Resposta: 8 ms, - Marca AOC - Mod. 716 SW - Série B327BDAO11257
--------	---

co-responsável:

101287	Microcomputador; C:/Proces.Intel P4 2.66GhZ,HD Seagate 160GB7200 SATA,DVD RW LG,Pl.Mãe Asus PSVD2, Fonte ATX 500W, Memória DDR2 1 GB Kingston, Pl. SVGA PCI Express 512 MB GF 6200FX, Gabinete ATX Upson, Drive 3 1/2, Teclado Upson, Cx.som 180W, Mouse Óptico Upson
--------	---

co-responsável:

Termo de Transferência

001/19 (434) Depósito da Coordenadoria de Patrimônio

Registro Descrição

101289 Monitor de vídeo; 17" LCD, Resolução Máxima 1280 x 1024 Pixel, 75 Hz, Brilho 300 cd/m², Contraste 5000:1, Conexão DVI, RGB, Consumo 35 W, Dimensões (LxAxP): 365 x 378 x 180 mm, Peso 3,1 Kg - Marca LG - Mod. Flatron L 1753T - Série 701SPLCH1424

co-responsável:

101908 Radio; Gravador, Potência de saída: 2 + 2 Watts RMS (RMS, T.H.D. 10%, 1 kHz, Alimentação 127VAC, Potência total de 4 W RMS, Freq: 60 Hz, Consumo: 30 Watts, Faixa freq. FM: 88-108MHz, Faixa freq. AM: 540-1600kHz, Dim(LxAxP):0,38x0,16x0,25m, Peso 2, 5 Kg. - Marca CCE - Mod. RD - 181 MPX MP3 - Série 12ZQ37Z7GQNN7007F

co-responsável:

102935 Microcomputador; Servidor, composto por : processador Intel Pentium D 2.2 Mhz, 2 HDs 500 GB SATA 7200 Rpm, Memória Ram 2GB 667 Mhz DDR2, Conectiv. USB, Rede RJ-45 (Ethernet), Kit Multimídia com Subwoofer 800 Watts, Fonte de Alimentação de 370 Watts, Peso 10,5 Kg. - Marca HP - Mod. ProLiant ML 11C

co-responsável:

102936 Microcomputador; Servidor, composto por : processador Intel Pentium D 2.2 Mhz, 2 HDs 500 GB SATA 7200 Rpm, Memória Ram 2GB 667 Mhz DDR2, Conectiv. USB, Rede RJ-45 (Ethernet), Fonte de Alimentação de 370 Watts, Peso 10,5 Kg. - Marca HP - Mod. ProLiant ML 110

co-responsável:

103658 Grampeador; Em Metal, capacidade até 240 folhas, utiliza grampos: 23/10 até 23/23, altura 24,5 cm, largura 9 cm, comprimento 28,5 cm, cor preta. - Marca CIS - Mod. 939

co-responsável:

105264 Monitor de vídeo; 17", LCD, Widescreen, Brilho: 250 cd/m², Contraste : 5000:1 (DFC), Resolução Máxima : 1280 x 720, Sinal de Vídeo: RGB Analógico, Alimentação: 100 - 240VAC (50/60Hz), Consumo: 23W, Dimensões (LxAxP): 414,6 x 343,2 x 204 mm, Peso: 2,75 Kg. - Marca LG - Mod. L177WSS - Série 803SPTMF9529

co-responsável:

105280 Cadeira giratória; com assento e encosto em espuma injetada, revestida em tecido J. Serrano na cor azul/preta, sistema a gás. - Marca Mult Flex - Mod. Secretária

co-responsável:

106172 Retroprojektor; Semi-Portátil, c/haste de projeção reclinável, alça de transporte, luminosidade:1600 Lumens, distância focal: 293mm, 1 lâmpada de 150W, Bivolt, Área útil de exposição de 285x285mm (folha A4), motor exaustor silencioso, dim: 760x340x360mm, peso: 10 kg. - Marca TES - Mod. 2015 CBG - Série 133389

co-responsável:

106475 Microcomputador; Composto por: processador Intel Core 2 Duo 2,66 Ghz, Memória Ram 1 GB, HD 160 GB, DVD RW, Mouse, Teclado

co-responsável:

Termo de Transferência

001/19 (434) Depósito da Coordenadoria de Patrimônio

Registro	Descrição
----------	-----------

106764	Monitor de vídeo; 17", LCD, Widescreen, Resolução: 1280x720, Brilho: 250 cd/m ² , Contraste: 5000:1, Sinal de Vídeo: RGB Analógico, Alimentação : 100-240VAC (50/60Hz), Consumo: 23W, Dimensões (L x A x P): 414,6x 343,2x204 mm, Peso: 2,75 kg. - Marca LG - Mod. L 177 WS - Série 807SPEDA1020
--------	---

co-responsável:

106826	Cadeira comum; base fixa, pé palito, tubo 7/8 com L duplo, assento e encosto na cor azul/preto. - Mod. Secretária
--------	---

co-responsável:

106827	Cadeira comum; base fixa, pé palito, tubo 7/8 com L duplo, assento e encosto na cor azul/preto. - Mod. Secretária
--------	---

co-responsável:

107001	No Break; Potência 700 VA, 4 tomadas, cor prata, entrada 115-127V /220V e saída 115V. - Marca SMS - Mod. 700BiFX - Série 279010002011
--------	---

co-responsável:

107138	Monitor de vídeo; 17", LCD, Widescreen, Resolução: 1280x720, Brilho: 250 cd/m ² , Contraste: 5000:1, Sinal de Vídeo: RGB Analógico, Alimentação : 100-240VAC (50/60Hz), Consumo: 23W, Dimensões (L x A x P): 414,6x 343,2x204 mm, Peso: 2,75 kg. - Marca LG - Mod. L 177WSS - Série 807SPXVA1026
--------	---

co-responsável:

107766	Notebook; Processador Mobile INTEL Celeron 560 2.13GHZ, RAM 1GB DDR2 667MHZ , HD 120GB SATA II, display 15,4" WXGA, drive DVDRW, WLAN, REDE RJ45 10/100, câmera WEB 1.3MP, USB 2.0, peso 2,8 Kg - Marca ACER - Mod. ASPIRE 5315-2698 - Série LXALE0X060820024911601
--------	---

co-responsável:

107878	Aparelho de som; Som Portátil Boombox, CD/CD-R/RW, 2,4W RMS, 100W PMPO, AM/FM Estéreo, 2 alto-falantes de alta potência - Bass Boost, Cor: Preto piano, Voltagem: Bivolt com chave seletora, Potência: 2,4W RMS, peso 1.51 (kg), Medidas: 25.70 x 20.00 (LxA) - Marca Hyundai - Mod. HY6202CD - Série 6202CD0700120188
--------	--

co-responsável:

107879	Aparelho de som; Som Portátil Boombox, CD/CD-R/RW, 2,4W RMS, 100W PMPO, AM/FM Estéreo, 2 alto-falantes de alta potência - Bass Boost, Cor: Preto piano, Voltagem: Bivolt com chave seletora, Potência: 2,4W RMS, peso 1.51 (kg), Medidas: 25.70 x 20.00 (LxA) - Marca Hyundai - Mod. HY6202CD - Série 6202CD0700096506
--------	--

co-responsável:

107882	Aparelho de som; Som Portátil Boombox, CD/CD-R/RW, 2,4W RMS, 100W PMPO, AM/FM Estéreo, 2 alto-falantes de alta potência - Bass Boost, Cor: Preto piano, Voltagem: Bivolt com chave seletora, Potência: 2,4W RMS, peso 1.51 (kg), Medidas: 25.70 x 20.00 (LxA) - Marca Hyundai - Mod. HY6202CD - Série 6202CD0700096218
--------	--

co-responsável:

Termo de Transferência

001/19 (434) Depósito da Coordenadoria de Patrimônio

Registro Descrição

107884 Aparelho de som; Som Portátil Boombox, CD/CD-R/RW, 2,4W RMS, 100W PMPO, AM/FM Estéreo, 2 alto-falantes de alta potência - Bass Boost, Cor: Preto piano, Voltagem: Bivolt com chave seletora, Potência: 2,4W RMS, peso 1.51 (kg), Medidas: 25.70 x 20.00 (LxA) - Marca Hyundai - Mod. HY6202CD - Série 6202CD0700096085

co-responsável:

112967 Calculadora; eletrônica, digital, de mesa, 12 dígitos, com impressora, display fluorescente, alimentação: bivolt, dimensões: 222 x 327 x 78 mm. - Marca Casio - Mod. HR-100TM

co-responsável:

112968 Calculadora; eletrônica, digital, de mesa, 12 dígitos, com impressora, display fluorescente, alimentação: bivolt, dimensões: 222 x 327 x 78 mm. - Marca Casio - Mod. HR-100TM

co-responsável:

115851 Arquivo de madeira; com 4 gavetas, cor ovo, dimensões(LPA):0,49 x 0,51 x 1,38 m.

co-responsável:

118710 Estabilizador de voltagem; potência 300 VA, cor preta, tensão: bivolt, cor preta, 4 tomadas. - Marca SMS - Mod. usp 1.5 BI - Série 159550450150

co-responsável:

118711 Microcomputador; composto por: processador Core 2 Duo 2.8 Ghz (E7400), MB Asus P5KPL, Memória Ram 2 GB, HD 320 GB, gabinete cor preta/prata, teclado, mouse.

co-responsável:

118712 Microcomputador; composto por: processador Core 2 Duo 2.8 Ghz (E7400), MB Asus P5KPL, Memória Ram 2 GB, HD 320 GB, gabinete cor preta/prata, teclado, mouse.

co-responsável:

118713 Microcomputador; composto por: processador Core 2 Duo 2.8 Ghz (E7400), MB Asus P5KPL, Memória Ram 2 GB, HD 320 GB, gabinete cor preta/prata, teclado, mouse.

co-responsável:

118714 Microcomputador; composto por: processador Core 2 Duo 2.8 Ghz (E7400), MB Asus P5KPL, Memória Ram 2 GB, HD 320 GB, gabinete cor preta/prata, teclado, mouse.

co-responsável:

118718 Estabilizador de voltagem; potência 500 VA, tensão de entrada : 115V saída: 115V, 4 tomadas. - Marca SMS - Mod. Usp 2.5 S - Série 159596023773

co-responsável:

Termo de Transferência

001/19 (434) Depósito da Coordenadoria de Patrimônio

Registro Descrição

118719 Monitor de vídeo; 17", LCD, Resolução Máxima 1280 x 1024 Pixel, Brilho 300 cd/m², Contraste 7000:1, Conexão RGB, Consumo 30 W, dimensões (L x A x P): 368 x 367 x 190 mm, peso: 3,6 kg. - Marca Samsung - Mod. Sync Master 743N - Série MY17HQCQ8002573

co-responsável:

118722 Monitor de vídeo; 17", LCD, Resolução Máxima 1280 x 1024 Pixel, Brilho 300 cd/m², Contraste 7000:1, Conexão RGB, Consumo 30 W, dimensões (L x A x P): 368 x 367 x 190 mm, peso: 3,6 kg. - Marca Samsung - Mod. Sync Master 743N - Série MY17HQEQ800056M

co-responsável:

120081 Cadeira giratória; assento e encosto com espuma injetada, revestidos em tecido na cor azul/preta, base com regulagem de altura a gás, rodízio P.U. - Marca Multiflex/Rhodes - Mod. Executiva

co-responsável:

120082 Cadeira giratória; assento e encosto com espuma injetada, revestidos em tecido na cor azul/preta, base com regulagem de altura a gás, rodízio P.U. - Marca Multiflex/Rhodes - Mod. Executiva

co-responsável:

120415 Monitor de vídeo; 19", LCD, Widescreen, Resolução Máxima : 1440×900, Brilho: 300cd/m²,Contraste: DFC 10.000:1, Alimentação : 100 - 240 Vac, 50/60Hz, Consumo: 39 W, Dimensões 37,1x45,2x10,4cm (AxLxP), Peso: 3,9 Kg. - Marca LG - Mod. Flatron W1952 TQ-PF - Série 812spmz27162

co-responsável:

120446 Impressora; Laser Monocromática, resolução: 600 x 600 dpi, velocidade: 30 ppm, memória interna 16 MB, interface USB, consumo: 550 W, dimensões (LAP): 366 x 256 x 368 mm. - Marca HP - Mod. P 2035N - Série BRBS98VO2K

co-responsável:

121566 Ventilador; de coluna, oscilante, 40 cm, tensão 110 V, cor preta, com hélice branca, - Marca Arge - Mod. Stylo C

co-responsável:

123567 Cadeira giratória; executiva, com acento e encosto em espuma revestido por tecido na cor vermelha, com rodízio 5 base na cor preta. - Marca Black System

co-responsável:

123978 Ventilador; de parede, oscilante, 60 cm, tensão bivolt. - Marca Ventisol - Mod. G3VOP50/60

co-responsável:

124032 Monitor de vídeo; em LCD, 20" widescreen, resolução de 1600×900 pixel, pixel pitch: 0.2766x0.2766, dimensões: 31,3x48,3x6,3cm, peso: 3,4kg - Marca LG - Mod. W2043SPF - Série 005SPQJJ2508

co-responsável:

Termo de Transferência

001/19 (434) Depósito da Coordenadoria de Patrimônio

Registro Descrição

125280 Microcomputador; composto por: processador Intel CoreI5 3,2 4M, HD 500 GB Seagate Sata 7200 Rpm, MB Gigabyte GA-H55M-S2HP S/V/R, Mem. DDR3 2GB 1333 Mhz Kingston, gravador DVD LG, gabinete, teclado, mouse, cx som, fone de ouvido c/microfone.

co-responsável:

125436 Microcomputador; composto por: processador Duo Core, HD 250 GB, Memória Ram 1 GB, MB P5VD2-Y, gabinete, teclado, mouse. - Marca Minipa - Mod. ET 2082B

co-responsável:

125609 Aparelho telefônico; sem fio, frequência de 2.4 Ghz, auto scan, 40 canais, memória de 10 números de discagem rápida, preto, 110V, med. 53x162x37mm (LxAxP) - Marca GE - Mod. 27923GE2 - Série 90409503

co-responsável:

125925 Cadeira p/ criança; com base de ferro, assento e encosto de madeira, componente do conjunto escolar Atividades Infantil.

co-responsável:

126107 Cadeira comum; fixa, sanfonada, com base palito, assento e encosto revestidos de courvim na cor azul. - Marca Solid - Mod. Secretária

co-responsável:

128173 Sistema de Elevação; Elevador eletro hidráulico automático para cadeira de rodas em ônibus, capacidade elevação 400 kg, bomba manual hidráulica, tensão 12/24 VCC, peso 200 kg, dim. plataforma 800 x 1000 mm, rampa frontal altura 85 mm. - Marca Ortobrás - Mod. Elevador AUT 1100 - Série 2002643

co-responsável:

128456 Ventilador; de parede, diâmetro 600 mm, 3 hélices, potência 160 W, vazão 220 m3/min, rotação 1400 rpm, frequência 50/60 Hz, voltagem 127 V, cor preto, peso 5,1kg. - Marca ARGE - Mod. Twister 60 cm - Série P251106237

co-responsável:

128457 Ventilador; de parede, diâmetro 600 mm, 3 hélices, potência 160 W, vazão 220 m3/min, rotação 1400 rpm, frequência 50/60 Hz, voltagem 127 V, cor preto, peso 5,1kg. - Marca ARGE - Mod. Twister 60 cm - Série P021116237

co-responsável:

128659 Unidade Evaporadora (Condicionador de Ar); capacidade 18000 Btus/h, vazão 800 m3/h, ciclo frio, compressor rotativo, gás refrigerante R22, potência 1750 W, voltagem 220 V, dim. 292 x 900 x 215 mm, peso 15 kg. - Marca Elgin - Mod. SRFI 18000-2

co-responsável:

Termo de Transferência

001/19 (434) Depósito da Coordenadoria de Patrimônio

Registro Descrição

128660 Unidade Condensadora (Condicionador de Ar); capacidade 18000 Btus/h, vazão 800 m³/h, ciclo frio, compressor rotativo, gás refrigerante R22, potência 1750 W, voltagem 220 V, dim. 540 x 795 x 255 mm, peso 40 kg. - Marca Elgin - Mod. SRFI 18000-2

co-responsável:

129430 Roçadeira; tipo lateral, cilindradas 42,7 cc, potência 1,67 HP, rotação 6500 rpm, capacidade tanque gasolina 1,2 L, lâmina de corte 3 pontas, diâmetro de corte nylon 42 cm, peso (s/ acessórios) 7,8 kg. - Marca Tekna - Mod. RL430THS

co-responsável:

129940 Suporte; p/ computador e estabilizador, tipo "H", c/ rodízios, cor cinza, dim. 44 x 27 x 26 cm.

co-responsável:

130594 Impressora; multifuncional (impressão/digitalização), resolução max. 600 x 600 dpi, memória 8 Mb, conexão USB. - Marca Samsung - Mod. SCX-4300 Laser - Série 1456BFBZ500134

co-responsável:

134120 Cadeira comum; pés palito, c/ braços, assento e encosto revestido tecido, cor preta.

co-responsável:

145269 Interfone; kit porteiro eletrônico confeccionado em plástico ABS/ alumínio natural, dim. 82x254x370mm, peso 1,32Kg. - Marca HDL - Mod. AZ01

co-responsável:

145597 Aparelho telefônico; c/ fio, funções Flash/Rediscar/Mudo, cor preto, dim. 187 x 137 x 90 mm, peso 415 g. - Marca Intelbras - Mod. Pleno - Série NSUB46015936Z

co-responsável:

146407 Cadeira giratória; c/ alavancas e braços reguláveis, assento e encosto de espuma injetada, rodízio, revestida em tecido, cor: azul. - Marca Frisokar/Tipo-A - Mod. Secretária

co-responsável:

153692 Impressora; laser, monocromática, multifuncional (cópia/ digitalização/ fax/ impressão), resolução máxima impressão 1200 x 1200 dpi, capacidade 771 folhas, conexão USB/ Ethernet, memória 512 Mb, dim. 414 x 449 x 420 mm, peso 15 kg. - Marca SAMSUNG - Mod. ProXpress M3375 FD - Série ZER0BQADB01360

co-responsável:

155057 Fragmentadora de papel; capacidade de corte: 6 folhas, tipo de corte: tiras de 6,4mm, volume do cesto: 11 L, abertura: 220mm, chave seletora: 3 posições (off/auto/reverso), dimensões (com cesto): 280 x 146 x 331 mm, peso (com cesto): 3,6kg. - Marca Elgin - Mod. FR-7061 - Série 18600056653

co-responsável:

Termo de Transferência

001/19 (434) Depósito da Coordenadoria de Patrimônio

Registro **Descrição**

166731 Impressora; multifuncional (impressão/cópia/digitalização), resolução de até 5760 x 1440 dpi, velocidade máxima de impressão de 36 ppm, capacidade de entrada de papel de 100 folhas, conexão USB/Wi-fi, voltagem 127 V/50-60 Hz, dim. 450 x 342 x 182 mm, peso 6,1 kg. - Marca Epson - Mod. C352A/TX550W - Série LEPY002479

co-responsável:

166732 Impressora; jato de tinta, impressão colorida, resolução de até 5760 x 1440 dpi, velocidade máxima de impressão 38 ppm, capacidade de entrada de papel de até 120 folhas, voltagem 127 V. - Marca Epson - Mod. T50/B412B - Série LCMK032024

co-responsável:

179308 Impressora; resolução max. 4800 x 1200 dpi, conexão USB/ethernet, memória 128 Mb, capacidade 250 folhas, dim. 585 x 189 x 419 mm, peso 8,5 kg. - Marca HP - Mod. OfficeJet 7110 - Série CN37Q2T4T

co-responsável:

179314 Microcomputador; c/ processador intel core i7-3770, RAM 8 Gb, HD 1 Tb.

co-responsável:

Total de Itens: 265

De acordo com a legislação vigente, declaro pelo presente documento que ficou sob minha inteira responsabilidade o material descrito neste Termo de Responsabilidade.

ITENS INSERVÍVEIS - OCIOSOS/RECUPERAVEIS/IRRECUPERÁVEIS
(Responsável Patrimonial)

Instrução: Caso julgar necessário, o responsável patrimonial (chefe de serviço) pode delegar competência indicando co-responsáveis (nome e assinatura) abaixo de cada item.
OBS.: Após a assinatura, favor enviar 1 (uma) via deste Termo à Coordenadoria de Patrimônio - CPat/ProAd.

Unidade Anterior: 146 Departamento de Letras

Termo de Transferência

001/20 (434) Depósito da Coordenadoria de Patrimônio

Registro Descrição

NP 11608 Unidade de disco magnético; HD 6.4Gb - Marca Quantum

co-responsável:

NP 6896 Indicador de temperatura; DIGITAL, ESCALA DE 0 A 200 G.C - Marca INCOM - Mod. TD-500 - Série 0809931477

co-responsável:

NP 6102 Termo-higrômetro; DE 0 A 100 UR-10 A 50 G.C., DIAM.130 MM. - Marca HUGER

co-responsável:

16862 Calculadora - Marca SHARP - Mod. CS-1153 - Série 10610260

co-responsável:

18723 Cadeira comum; EM COURVIM. - Mod. 101

co-responsável:

26710 Cadeira giratória; S/BRACOS,C/REG.ALT.C/ROD.EM COURVIM. - Marca CICOPAL - Mod. 402

co-responsável:

30764 Persiana; MED. 2,87 X 2,40 M. - Marca COLUMBIA

co-responsável:

59622 Monitor de vídeo; 14", SVGA, refresh de 72Hz, dp=0,28mm, placa controladora de vídeo 1024Kb - Marca DTK Computer - Mod. TF-14NLG - Série 15460203

co-responsável:

61725 Persiana; vertical, med. 2,97x2,2m - Marca Camelle

co-responsável:

61894 Persiana; vertical na cor forest green , medindo 2,36x2,20m.

co-responsável:

61895 Persiana; vertical na cor forest green , medindo 3,40x2,20m.

co-responsável:

61896 Persiana; vertical na cor forest green , medindo 3,40x2,20m.

co-responsável:

61897 Persiana; vertical na cor forest green , medindo 3,40x2,40m.

co-responsável:

Termo de Transferência

001/20 (434) Depósito da Coordenadoria de Patrimônio

Registro Descrição

61898 Persiana; vertical na cor forest green , medindo 3,40x2,40m.

co-responsável:

63047 Persiana; vertical de juta (tecido), medindo 3,90x2,20m. - Marca Eclipse

co-responsável:

69871 Persiana; vertical, juta, medindo 8.67m2. - Marca Suissa - Mod. Fantasy

co-responsável:

72705 Impressora; para notebook - Marca Citizen - Mod. KF-10-MO1 - Série KFAA006841

co-responsável:

75937 Conversor; sinais, digital para analógico - Marca ACT - Mod. PCTV6000 - Série 802008

co-responsável:

77635 Persiana; poliester cor verde, med.7,0x2,4m

co-responsável:

78626 Persiana; de juta, vertical, medindo: 1,80x1,80, cor: bege - Marca Camello

co-responsável:

78627 Persiana; de juta, vertical, medindo: 2,20x3,10, cor: bege - Marca Camello

co-responsável:

78628 Persiana; de juta, vertical, medindo: 2,20x1,20, cor: bege - Marca Camello

co-responsável:

78629 Persiana; de juta, vertical, medindo: 2,20x1,45, cor: bege - Marca Camello

co-responsável:

88801 Persiana; vertical, coleção Nuance Paula, med. 3,20 x 2,30m, s/ galeria - Marca Line Flex

co-responsável:

88999 Persiana; de junta, horizontal, cor azul claro, med. 3,20 x 2,55m, c/ corte p/ ar condicionado de 1,75 x 0,75m - Marca Star Magnificat

co-responsável:

89000 Persiana; de junta, horizontal, cor azul claro, med. 0,95 x 1,25m, c/ corte de 1,75 x 0,75m - Marca Star Magnificat

co-responsável:

Termo de Transferência

001/20 (434) Depósito da Coordenadoria de Patrimônio

Registro Descrição

89967 Persiana; Vertical, coleção Blackout Elegance bege mescla, sem bando, medindo 2,30 x 2,00 m - Marca Line Flex

co-responsável:

90640 Bebedouro elétrico; industrial, de pressão, equipado c/ filtro, reservatório em aço inoxidável - Marca Libbel - Mod. Inox - Série 28755

co-responsável:

101739 Estabilizador de voltagem; Potência 300 VA, Entrada: 115V, 127V ou 220V, Saída 115V,4 tomadas de saída Dimensões: 11 x 18 x 19 cm (L x P x A). - Marca Ragtech - Mod. SD 300 HTI - Série 654107206946

co-responsável:

101743 Monitor de vídeo; 17", Resolução Máxima: 1280x1024 (60Hz), Frequência Horizontal: 30 -71KHz, Frequência Vertical: 50 - 160Hz, Entrada de Vídeo: RGB Analógico, Alimentação: 100-240 V/AC(50-60Hz), Consumo 68W, Dimensões (L*A*P):400x401x498mm, Peso 15 Kg. - Marca LG - Mod. Flatron L 1730S - Série 509SPPBB2064

co-responsável:

110138 Roteador; Acess Point Wireless, largura de banda: 108 Mbps, 4 portas, padrões: 802.11g e 802.11b (2,4 ghz), Wi-Fi protected access2 (WPA2), Funções de segurança, acesso c/agendamento de tempo, auto-crossover(MDI/MDI-X), Plug and Play. - Marca MyMax - Mod. NWR/AP-108M - Série 0805R001192

co-responsável:

128503 Persiana; vertical, confeccionada em tecido sintético, c/ lâminas 9 mm, dim. 2,90 x 2,20 m. - Marca Star

co-responsável:

128504 Persiana; vertical, confeccionada em tecido sintético, c/ lâminas 9 mm, dim. 6,10 x 2,20 m. - Marca Star

co-responsável:

128505 Persiana; vertical, confeccionada em tecido sintético, c/ lâminas 9 mm, dim. 0,85 x 2,20 m. - Marca Star

co-responsável:

128506 Persiana; vertical, confeccionada em tecido sintético, c/ lâminas 9 mm, dim. 1,03 x 2,20 m. - Marca Star

co-responsável:

128507 Persiana; vertical, confeccionada em tecido sintético, c/ lâminas 9 mm, dim. 2,20 x 2,20 m. - Marca Star

co-responsável:

128508 Persiana; vertical, confeccionada em tecido sintético, c/ lâminas 9 mm, dim. 3,00 x 2,20 m. - Marca Star

co-responsável:

Termo de Transferência

001/20 (434) Depósito da Coordenadoria de Patrimônio

Registro Descrição

128509 Persiana; vertical, confeccionada em tecido sintético, c/ lâminas 9 mm, dim. 3,46 x 2,20 m. - Marca Star

co-responsável:

138787 Agitador; de peneiras, p/ classificação do solo e minerais rochosos, estrutura aco carbono SAE 1020, capacidade p/ 6 peneiras de 50 x 50 x 10 cm c/ tampa e fundo, temporizador digital, controlador eletrônico, potência 0,5 VC - 368 W, dim. 506 x 506 x 900 mm. - Marca Matoli - Mod. 100M027 - Série 100M027/044

co-responsável:

139592 Persiana; vertical, tipo blackout, confeccionada em juta, cor bege, dim. 5,30 x 2,80 m. - Marca Garcia

co-responsável:

139594 Persiana; vertical, tipo blackout, confeccionada em juta, cor bege, dim. 5,30 x 2,80 m. - Marca Garcia

co-responsável:

145483 Persiana; tipo vertical, confeccionada em juta, cor amarelo claro, dim. 4,00 X 2,50 m.

co-responsável:

170589 Persiana; tipo vertical, confeccionado em PVC, c/ bandô, cor gelo, dim. 3,50 x 2,20 m.

co-responsável:

170590 Persiana; tipo vertical, confeccionado em PVC, c/ bandô, cor gelo, dim. 3,50 x 2,20 m.

co-responsável:

170835 Persiana; tipo vertical, confeccionada em PVC, c/ bandô, cor cinza, dim. 2,20 x 2,50 m.

co-responsável:

170836 Persiana; tipo vertical, confeccionada em PVC, c/ bandô, cor cinza, dim. 2,20 x 2,50 m.

co-responsável:

170837 Persiana; tipo vertical, confeccionada em PVC, c/ bandô, cor cinza, dim. 2,20 x 2,50 m.

co-responsável:

170838 Persiana; tipo vertical, confeccionada em PVC, c/ bandô, cor cinza, dim. 3,25 x 2,20 m..

co-responsável:

170839 Persiana; tipo vertical, confeccionada em PVC, c/ bandô, cor cinza, dim. 3,25 x 2,20 m..

co-responsável:

Termo de Transferência

001/20 (434) Depósito da Coordenadoria de Patrimônio

Registro Descrição

Total de Itens: 49

De acordo com a legislação vigente, declaro pelo presente documento que ficou sob minha inteira responsabilidade o material descrito neste Termo de Responsabilidade.

ITENS INSERVÍVEIS - OCIOSOS/RECUPERÁVEIS/IRRECUPERÁVEIS
(Responsável Patrimonial)

Instrução: Caso julgar necessário, o responsável patrimonial (chefe de serviço) pode delegar competência indicando co-responsáveis (nome e assinatura) abaixo de cada item.
OBS.: Após a assinatura, favor enviar 1 (uma) via deste Termo à Coordenadoria de Patrimônio - CPat/ProAd.

Unidade Anterior: 65 Departamento de Engenharia Civil

Termo de Transferência

001/21 (555) Depósito do Serviço de Patrimônio do campus Araras

Registro Descrição

08355 Mesa diretor; MED. 1,60X0,80 M., C/6 GAVETAS.

co-responsável:

21592 Motor elétrico; 3 CV, ALTA ROTACAO, TRIFASICO. - Marca WEGG

co-responsável:

24634 Mesa p/ datilógrafo; MED. 1,00X0,70X0,50 M., 2 GAVETAS.

co-responsável:

25464 Armário de madeira; MED. 1,20X0,45X1,30 M. 2 PORTAS, FORMICA

co-responsável:

27331 Compressor de ar; 120 LIBRAS, CAPAC. 40 LTS, MOTOR TRIFAS. - Marca SCHULZ - Série 268.157

co-responsável:

32092 Ventilador; OSCILANTE, DE 30 CM, 220 VOLTS. - Marca BRITANIA - Mod. B30-L - Série 486042

co-responsável:

33209 Calculadora; DE MESA, 110/220 VOLTS. - Marca SHARP - Mod. CS-2181 - Série 87.124.723

co-responsável:

33210 Calculadora; C/VISOR, 220 VOLTS. - Marca SHARP - Mod. CS-2612 - Série 86.020.810

co-responsável:

35255 Estabilizador de voltagem; 1 KVA, 110 VOLTS. - Marca FRIDEN - Mod. XT-AT

co-responsável:

47473 Poltrona giratória; C/BRACOS, REGUL. ALTURA, EM POLIESTER. - Marca BELFLEX - Mod. BF-3002

co-responsável:

50537 Microcomputador; 40MHZ, RAM: 4Mb, HD: 107 MB, Cache: 64Kb, Drives: 5.1/4" e 3.1/2"; Barramento Isa; Placa de Video SVGA - 1Mb, mouse e teclado (312076172) - Marca Comp. Rite - Mod. 386 DX - Série 9410700

co-responsável:

51253 Mesa de madeira; P/REFEITORIO C/8 BANQUETAS. - Marca INCADE

co-responsável:

51256 Mesa de madeira; P/REFEITORIO C/8 BANQUETAS. - Marca INCADE

co-responsável:

Termo de Transferência

001/21 (434) Depósito da Coordenadoria de Patrimônio

Registro **Descrição**

52066 Calculadora - Marca ALFA DIGITAL - Mod. GY-2602 - Série 2.019.316

co-responsável:

52069 Calculadora - Marca ALFA DIGITAL - Mod. GY-2602 - Série 2.023.329

co-responsável:

55105 Cadeira comum; estrutura tubular quadrada, assento e encosto quadrado, revestida em couro preto - Marca MAFER - Mod. 116

co-responsável:

55847 Persiana; vertical de juta ou tecido, cor creme, c/ telas de 0,10cm cada, med. 3,18x2,4m - Marca Harveys

co-responsável:

55848 Persiana; vertical de juta ou tecido, cor creme, c/ telas de 0,10cm cada, med. 3,18x2,4m - Marca Harveys

co-responsável:

55850 Persiana; vertical de juta ou tecido, cor creme, c/ telas de 0,10cm cada, med. 4,77x2,4m - Marca Harveys

co-responsável:

55854 Persiana; vertical de juta ou tecido, cor creme, c/ telas de 0,10cm cada, med. 3,95x2,4m - Marca Harveys

co-responsável:

57210 Armário de madeira; baixo, c/ 2 gavetas de pasta suspensa, em cerejeira, c/ rodízios - Marca Shirai

co-responsável:

59675 Microcomputador; 486 DX4, RAM: 8Mb, Cache: 512 Kb, drives: 5.1/4" e 3.1/2", HD: 1,2 Mb, Teclado de 101 teclas e Mouse - Marca Ashford - Mod. D-C6278 - Série 112484

co-responsável:

60528 Cadeira comum; base em estrutura de aço, revestida em couro preto - Marca Portospuma

co-responsável:

60529 Cadeira comum; base em estrutura de aço, revestida em couro preto - Marca Portospuma

co-responsável:

65703 Transformador; Auto Trafo Trifásico, GRH de 220v, TAP 65-80%, Y aberto, 15CV, partida pesada. - Marca CAV - Série 10491

co-responsável:

Termo de Transferência

001/21 (434) Depósito da Coordenadoria de Patrimônio

Registro Descrição

66480 Bebedouro elétrico; refrigerado, capacidade: 40 litros, 220v, filtro interno e gabinete de aço inox. - Marca Acqua master - Mod. AMP41220/60RCSBRAU - Série C121218

co-responsável:

67595 Estabilizador de voltagem; 1KVA, 110v. - Marca Hill Power - Mod. HP1000M - Série 994360337

co-responsável:

67820 Calculadora; científica. - Marca Sharp - Mod. EL 5100

co-responsável:

67821 Laser; hebreu, 1MW, completo. - Marca Opto - Mod. SNB15/SNB18

co-responsável:

67822 Circulador de ar; 110v. - Marca Cyrrus - Mod. Cycloneti

co-responsável:

68438 Ventilador; de coluna, 50cm. - Marca Loren Sid - Mod. C50

co-responsável:

68588 Cadeira comum; fixa, em courvim, preta. - Marca Luccaflex - Mod. LC-7

co-responsável:

68692 Microcomputador; K6 II 500MHZ, placa Asus On Board, HD: 10.2Gb, RAM: 32 Mb, drive 1.44, CD ROM 52x, placa de rede, teclado e mouse. - Marca JGM - Mod. K6 II 500MHZ

co-responsável:

68694 Impressora; Laser. - Marca Hewlett Packard - Mod. Laser Jet 1100 - Série BRJB011960

co-responsável:

69733 Monitor de vídeo; 14". - Marca Gradiente - Mod. Security - Série (21) 57P610197A1F

co-responsável:

69734 Aparelho; Vídeo Gravador, Real Time, com controle remoto. - Marca Mythos - Mod. 960H - Série 01AR0419

co-responsável:

69735 No Break; de parede. - Marca Slim - Mod. SNB 350 - Série 6521

co-responsável:

69736 Quad; Quad P&B. - Marca Mythos - Mod. MQ-404B - Série 404B16010067

co-responsável:

Termo de Transferência

001/21 (434) Depósito da Coordenadoria de Patrimônio

Registro Descrição

70990 Microcomputador; MB Duron ASUS, Processador Duron 950 MHz, Coller Master, RAM: 256Mb, HD 60Gb 7200 rpm ATA 100, Drive 1.44, Gabinete ATX, Teclado Mini Dimm Mtek, Mouse PS2 Troni, CD ROM 60X Fidelia, Placa SVGA 16Mb SIS, Placa Rede 10/100 Suricon, Ventilador Sleeve Beabing - Marca C&A - Mod. DU950 - Série 014413929

co-responsável:

77743 Aparelho telefônico; com fio - Marca Siemens - Mod. Euroset 805S

co-responsável:

81212 Switch; 24 Portas - Marca Encore - Mod. ENH 924-AUT - Série 512451004501833

co-responsável:

84468 Cadeira comum; c/ "base Stander", mecanismos de regulagens, na cor azul e preto. - Marca Valença

co-responsável:

84680 Armário de madeira; (embuia) c/ 01 prateleira, med. 2,20 x 0,60 x 0,25 m. - Marca Ufscar

co-responsável:

84681 Armário de madeira; (embuia) c/ 01 prateleira, med. 2,17 x 0,60 x 0,25 m. - Marca Ufscar

co-responsável:

84856 Impressora; c/ cabo USB. - Marca HP - Mod. Laser Jet 1300 - Série CNBJS13179

co-responsável:

86381 Estabilizador de voltagem; 300 VA. - Marca BMI - Mod. Microline - Série 00040

co-responsável:

87448 Microcomputador; MB Asus K8V-X, processador AMD K8 P3200 box, memória DDR 512MB 400MHZ, placa SVGA 128MB FX 5200, drive 3 1/2, HD 80GB Seagate 7200RPM, fax modem 56K LG, placa rede 10/100 encore, cx som 320W, gabinete Upson, gravador CD LG 4521 c/ DVD, teclado e mouse - Marca USB

co-responsável:

87957 Estabilizador de voltagem; 1000VA - Marca SMS - Mod. Revolution II - Série 15197001373

co-responsável:

89585 Aparelho telefônico; c/ fio - Marca Intelbrás - Mod. Pleno - Série TL0605180546

co-responsável:

90695 Gabinete; ATX, 4 baias, cor cinza

co-responsável:

Termo de Transferência

001/21 (434) Depósito da Coordenadoria de Patrimônio

Registro Descrição

94931 Impressora - Marca HP - Mod. Laserjet 1300 - Série CNDJD20799

co-responsável:

94974 Mesa de madeira; em L, medindo 1,80 x 1,80 x 0,60, cor platina, com teclado retrátil (medindo 0,60 x 0,30) -
Marca Fortline

co-responsável:

94978 Suporte; para CPU, tipo H - Marca Fortline

co-responsável:

94981 Suporte; para CPU, tipo H - Marca Fortline

co-responsável:

95931 Escada; madeira, com 6 degraus, de abrir - Marca Segurança

co-responsável:

103518 Microcomputador; Com: processador Quad Core Xeon E5405 2,00 Ghz, 2x6Mb L2 Cache,1333 Mhz, 2 HDs
SATA 250GB 7200 Rpm, Mem. Ram 4 GB, Mouse Óptico Dell Premium USB 5 botões e Unidade de Mídia
Ótica 16x DVD/-RW, Dim(LxAxP): 17,1x44,8x47,1cm, peso: 17,7 kg. - Marca Dell - Mod. Precision T5400
Mini-Tower

co-responsável:

104276 Estabilizador de voltagem; Potência 300 VA, Bvolt, Saída 115V, Frequência 60 Hz, 4 tomadas, cor preta,
dimensões (LxAxC): 97x170x184mm, peso 2,3 Kg. - Marca Microsol - Mod. Sol NG2 - Série 5004700016

co-responsável:

106346 Monitor de vídeo; 15,6 ", LCD, Resolução Máxima: 1360x768, Brilho : 250 cd/m², Contraste: 5.000:1, Sinal de
Vídeo: Analógico, Alimentação: 100- 240 VAC (50/60HZ), Consumo: 20 Watts, Dimensões (LxAxP): 381.5 x
324.6 x 183.7mm , Peso: 2,45Kg. - Marca LG - Mod. W1642ST - Série 804SPRZKJ9621

co-responsável:

109352 Microcomputador; Composto por: CPU AMD Athlon 3800, Memória Ram 1 GB, HD 160 GB, Drive 1.44,
DVD-RW, gabinete, teclado, mouse. - Marca Tecnomicro - Série 0810001327027

co-responsável:

112948 Monitor de vídeo; 17", LCD, cor preta, Resolução : 1280 x 1024, Brilho : 300 cd/m²,Taxa de Contraste :
7000:1, Sinal de vídeo RGB analógico, Consumo de Energia 30W, Dimensões(com base, LxAxP) 36.8 x 36.7
x 19 cm, Peso: 3.6Kg. - Marca Samsung - Mod. Syncmaster 743N - Série MY17HQDQ302154Z

co-responsável:

Termo de Transferência

001/21 (434) Depósito da Coordenadoria de Patrimônio

Registro Descrição

115636 Monitor; 17", LCD, resolução 1440 x 900, contraste 500:1, brilho 250 nits, sinal: VGA, consumo: 37 Watts, dimensões (LPA): 40 x 21 x 33 cm, peso: 3,25 kg. - Marca HP - Mod. W17e - Série BRC847T64X

co-responsável:

115639 Monitor; 17", LCD, resolução 1440 x 900, contraste 500:1, brilho 250 nits, sinal: VGA, consumo: 37 Watts, dimensões (LPA): 40 x 21 x 33 cm, peso: 3,25 kg. - Marca HP - Mod. W17e - Série BRC847T65F

co-responsável:

121782 Beliche; tipo Cama (montável e desmontável), madeira maciça, estrados com ripas, cor cerejeira, dimensões 0,80x110x190cm (L x A x C)

co-responsável:

121783 Beliche; tipo Cama (montável e desmontável), madeira maciça, estrados com ripas, cor cerejeira, dimensões 0,80x110x190cm (L x A x C)

co-responsável:

121784 Beliche; tipo Cama (montável e desmontável), madeira maciça, estrados com ripas, cor cerejeira, dimensões 0,80x110x190cm (L x A x C)

co-responsável:

128216 Armário de aço; tipo roupeiro, 4 portas, cor cinza, dim. 1,97 x 0,62 x 0,40 m.

co-responsável:

135878 Cafeteira; automática, tipo expresso, c/ regularizador de pressão, bico de vapor, bandeja de resíduos, moedor, voltagem 110 V. - Marca DeLonghi - Mod. Magnifica - Série 212061AE09121210055

co-responsável:

158794 Máquina; etiquetadora eletrônica, portátil, display LCD 12 caracteres x 1 linha, tamanho da fita 9 e 12 mm, resolução impressão 230 dpi, bateria 4 pilhas AA, dim. 153 x 105 x 60 mm, peso 0,275 kg. - Marca Brother - Mod. PT-80 - Série U61708-G5Z756888

co-responsável:

Termo de Transferência

001/21 (434) Depósito da Coordenadoria de Patrimônio

Registro Descrição

Total de Itens: 68

De acordo com a legislação vigente, declaro pelo presente documento que ficou sob minha inteira responsabilidade o material descrito neste Termo de Responsabilidade.

ITENS INSERVÍVEIS - OCIOSOS/RECUPERÁVEIS/IRRECUPERÁVEIS
(Responsável Patrimonial)

Instrução: Caso julgar necessário, o responsável patrimonial (chefe de serviço) pode delegar competência indicando co-responsáveis (nome e assinatura) abaixo de cada item.
OBS.: Após a assinatura, favor enviar 1 (uma) via deste Termo à Coordenadoria de Patrimônio - CPat/ProAd.

Unidade Anterior: 470 Seção de Patrimônio do campus Araras

Termo de Transferência

001/22 (434) Depósito da Coordenadoria de Patrimônio

Registro Descrição

NP 23375 Disco magnético; HD externo, capacidade de armazenamento 1 Tb, velocidade transf. dados 4800 Mb/s, conexão USB 3.0/2.0, dim. 117 x 80 x 14,8 mm, peso 0,17 kg. - Marca Seagate - Mod. SRDONF1 - Série NA8RG69G

co-responsável:

NP 22944 Câmera; fotográfica digital; zoom óptico 5x; 20,1 Mega pixels; com slot para cartão de memória; acompanha bateria, cabo carregador e cabo USB - Marca Sony - Mod. Cyber-shot DSC-W800 - Série 5010809

co-responsável:

NP 18525 Câmera; fotográfica digital p/ microscópio, resolução digital 5 megapixels, sensibilidade espectral 400-700 nm, conexão USB, software AXIOVISION, voltagem 100-240 VAC/50-60 Hz, dim. 65 x 65 x 63 mm (componente estereomicroscópio - patrimônio 134034). - Marca Carl Zeiss - Mod. Axioncam - ERC5S - Série MKG2772

co-responsável:

NP 15188 Câmera; Fotográfica Digital, 3.2 Mega Pixel, Lente Única, Foco: 5.0mm,Tela LCD 4.0", Alimentação: 2 Baterias, Memory Stick 16 MB, Carregador de Bateria NI-MH AA ou AAA, Dim.101,3 x 57,7 x 52 mm, Peso 217g, Interface USB, Vídeo/Áudio. - Marca Sony - Mod. DSC-P32 - Série 421591

co-responsável:

NP 14280 Livro; Aprenda em 21 Dias Delphi 2, autor Dan Osier, editora Campus

co-responsável:

NP 14279 Livro; Borland Delphi 4.0 Passo a Passo, Autor Milton Mira de Assumpção, editora Makron Books

co-responsável:

NP 9606 Expansão; de memória (5), sendo: 2 de 32Mb e 3 de 64Mb.

co-responsável:

NP 9605 Disco magnético; externo de 4.2Gb.

co-responsável:

00849 Arquivo de aço escritório; C/4 GAVETAS, P/PASTAS SUSPENSAS. - Marca ISMA - Mod. OF-4

co-responsável:

00861 Mesa de madeira; MED. 1,10X0,62 M., C/1 GAVETA.

co-responsável:

01457 Poltrona fixa; TIPO CONCHA, REVEST. EM COURVIM. - Mod. 208

co-responsável:

Termo de Transferência

001/22 (434) Depósito da Coordenadoria de Patrimônio

Registro Descrição

01756 Armário de madeira; C/PORTAS, MED. 0,80X0,60X0,83 M. - Mod. ARM-6

co-responsável:

02492 Calculadora; CIENTIFICA. - Marca MITZ - Mod. 7440 - Série 10503

co-responsável:

02836 Carteira universitária; EM POLIPROPILENO.

co-responsável:

03085 Mesa p/ telefone; MED. 0,35X0,35X0,42 M., C/RODIZIOS.

co-responsável:

04343 Mesa diretor; MED. 1,60X0,80X0,80 M., C/6 GAVETAS.

co-responsável:

08367 Mesa de centro; MED. 1,00X0,50X0,45 M, EM MADEIRA.

co-responsável:

08798 Arquivo de aço escritório; C/4 GAVETAS, P/PASTAS SUSPENSAS.

co-responsável:

08861 Máquina de escrever IBM; ELETRICA, C/ESFERA, PITCH-12. - Marca IBM - Mod. 715-1 - Série 827-46743

co-responsável:

08976 Cadeira comum; EM COURVIM.

co-responsável:

10128 Mesa p/ datilógrafo; MED. 0,95X0,44 M. - Mod. 203

co-responsável:

10195 Arquivo de aço escritório; C/4 GAVETAS, P/PASTAS SUSPENSAS. - Marca ISMA

co-responsável:

10664 Mesa diretor; MED. 1,60X0,80 M., C/6 GAVETAS.

co-responsável:

10670 Mesa diretor; MED. 1,60X0,80 M., C/6 GAVETAS.

co-responsável:

Termo de Transferência

001/22 (434) Depósito da Coordenadoria de Patrimônio

Registro Descrição

11501 Aparelho telefônico - Marca STANDARD ELETR. - Mod. AS-82903-HB

co-responsável:

12735 Arquivo de aço escritório; C/4 GAVETAS, P/PASTAS SUSPENSAS. - Marca MARTE - Mod. OF-4

co-responsável:

12875 Cadeira concha; EM POLIPROPILENO.

co-responsável:

13879 Mesa p/ secretária; MED. 1,30X0,60X0,80 M., 2 GAVETAS.

co-responsável:

14015 Mesa de madeira; MED. 1,80X0,70X0,80 M., P/REFEICAO.

co-responsável:

14335 Arquivo de aço escritório; C/4 GAVETAS, P/PASTAS SUSPENSAS. - Marca ISMA - Mod. 0-4

co-responsável:

17389 Umiodostato; P/DESUMIDIFICADOR DE AR, 220 VOLTS. - Marca FARGON

co-responsável:

20018 Banqueta de madeira p/ laboratório; C/0,55M DE ALTURA.

co-responsável:

20270 Carteira universitária; EM POLIPROPILENO.

co-responsável:

20273 Carteira universitária; EM POLIPROPILENO.

co-responsável:

20275 Carteira universitária; EM POLIPROPILENO.

co-responsável:

20627 Mesa de madeira; MED. 1,37X0,70X0,78 M., FORMICA, P/PROF.

co-responsável:

20714 Ventilador; PORTATIL DE 30 CM, 110 VOLTS. - Marca ARNO

co-responsável:

Termo de Transferência

001/22 (434) Depósito da Coordenadoria de Patrimônio

Registro Descrição

21564 Mesa diretor; MED. 1,60X0,80 M., C/6 GAVETAS.

co-responsável:

21996 Mesa diretor; MED. 1,60X0,80 M., C/6 GAVETAS.

co-responsável:

22004 Mesa p/ secretária; MED. 1,30X0,80 M, 3 GAVETAS.

co-responsável:

24094 Carteira universitária; EM POLIPROPILENO. - Mod. 104-U

co-responsável:

25434 Mesa diretor; MED. 1,52X0,80X0,80 M., C/6 GAVETAS.

co-responsável:

26460 Reômetro; INSTRON CAPILAR C/ACESSORIOS.

co-responsável:

26521 Registrador gráfico; POTENCIOMETRICO. - Marca ECB - Mod. RB-102

co-responsável:

26569 Freezer; HORIZONTAL, C/CAPAC. 485 LITROS. - Marca METALFRIO

co-responsável:

26570 Cadeira comum; EM COURVIM. - Marca KASTRUP

co-responsável:

27526 Mesa diretor; MED. 1,52X0,80X0,80 M., C/6 GAVETAS.

co-responsável:

27782 Lousa; MED. 3,10 X 1,25M.

co-responsável:

27957 Multímetro ; DIGITAL, 3.1/2 DIGITOS, 110/220 VOLTS. - Marca S E - Mod. 1900/3 - Série 1276

co-responsável:

28159 Quadro de avisos; REVEST. EM FELTRO, MED. 0,50 X 1,10 M.

co-responsável:

Termo de Transferência

001/22 (434) Depósito da Coordenadoria de Patrimônio

Registro Descrição

28501 Armário de madeira; MED. 1,20X0,85X0,30 M., EM FORMICA.

co-responsável:

28521 Quadro de avisos; REVEST. EM FELTRO, MED. 1,00 X 0,50 M.

co-responsável:

28529 Quadro de avisos; REVEST. EM FELTRO, MED. 1,20 X 0,90 M.

co-responsável:

28700 Cadeira comum; EM COURVIM.

co-responsável:

29954 Arquivo de aço escritório; C/3 GAVETAS OFICIO E 2 DUPLAS P/FICHAS. - Marca PANDIN

co-responsável:

31908 Pannel de madeira; REVEST. EM FORMICA, MED. 1,05 X 2,50 M.

co-responsável:

32178 Cadeira comum; EM COURVIM.

co-responsável:

32205 Fichário de aço; P/FICHAS DE 3 X 5. - Marca INAMEL - Mod. F-235

co-responsável:

32438 Controlador de temperatura; PROPORCIONAL TRIFAS. 35A, 0-1200 G.C. - Marca G X A - Mod. TIPO K

co-responsável:

32483 Calculadora; C/4 OPERACOES, 9 DIGITOS. - Marca SHARP - Mod. CS-2157 - Série 86.117.680

co-responsável:

33060 Lousa; MED. 1,25 X 0,90 M. - Marca ROGE

co-responsável:

33521 Calculadora; DE MESA. - Marca SHARP - Mod. CS-2612 - Série 87.075.641

co-responsável:

33553 Arquivo de aço; P/ LISTAGEM COMP., MED. 1325X715X560 MM., C/3 GAVETAS. - Marca INAMEL

co-responsável:

Termo de Transferência

001/22 (434) Depósito da Coordenadoria de Patrimônio

Registro Descrição

34084 Circulador de ar; 30 CM. TURBO, 110 V. - Marca ARNO - Mod. TC-12 - Série BA

co-responsável:

34218 Cadeira comum; REVEST. EM COURVIM. - Marca STILOFLEX

co-responsável:

34245 Circulador de ar; DE 40 CM., 60 HZ, 220 VOLTS. - Marca ARNO - Mod. TC-16

co-responsável:

34506 Mesa para Microcomputador; MED. 0,90X0,81X0,72 M - Marca CICOPAL - Mod. 372

co-responsável:

34662 Gerador; DE RAO X C/CAMARA DEBYE-SCHERRER. - Mod. TURM-62 - Série 87.501/20

co-responsável:

34669 Mesa p/ datilógrafo; C/2 GAVETAS, MED. 1,00 X 0,55 M. - Marca BELO

co-responsável:

35116 Mesa p/ secretária; MED. 1,20 X 0,65 M., 3 GAVETAS. - Marca CICOPAL - Mod. 093

co-responsável:

37237 Mesa diretor; em madeira, 6 gavetas - Marca Cimo - Mod. 9656

co-responsável:

37708 Armário de madeira; c/ 2 portas - Marca CIMO

co-responsável:

37976 Cadeira giratória - Marca Jordana

co-responsável:

37982 Aparelho de ar condicionado; 10.000 BTU - Marca Admiral

co-responsável:

38467 Prensa; de solo

co-responsável:

38498 Destilador de água - Marca Fabbe - Mod. 106

co-responsável:

Termo de Transferência

001/22 (555) Depósito do Serviço de Patrimônio do campus Araras

Registro Descrição

38504 Conjunto; dispositivo p/ controle de pressão (umidade de solos) - Marca Panambra

co-responsável:

38505 Conjunto; dispositivo p/controle de pressão (umidade de solos) - Marca Panambra

co-responsável:

38507 Extrator; de placa para ensaios - Prensa p/ amostra de solo

co-responsável:

38520 Estante de aço - Marca Isma - Mod. 24

co-responsável:

38626 Aparelho de ar condicionado - Marca Admiral

co-responsável:

38632 Balança analítica - Marca Sartoris - Mod. 2462 - Série 3206125

co-responsável:

38746 Aparelho de ar condicionado; 10000 BTU - Marca Admiral

co-responsável:

39412 Aparelho de ar condicionado; 18000 BTU - Marca Springer Admiral

co-responsável:

39426 Compressor de ar; c/ motor elétrico de GE de 1CV e capacidade de 300 Lbs - Marca Barionkar - Mod. BH-3-E - Série 901/10

co-responsável:

40732 Ventilador; de teto - Marca Novelli

co-responsável:

40734 Ventilador; de teto - Marca Novelli

co-responsável:

40735 Ventilador; de teto - Marca Novelli

co-responsável:

41095 Poltrona giratória - Marca Cimo - Mod. 2910

co-responsável:

Termo de Transferência

001/22 (434) Depósito da Coordenadoria de Patrimônio

Registro Descrição

41455 Microcomputador; PC/XT COMPATIVEL C/IBM PC, 640 KB COMPL. - Marca XTEC

co-responsável:

41456 Monitor de vídeo - Marca DYNACON - Mod. MVM-12V - Série 300BB16

co-responsável:

41458 No Break; ESTABILIZADO C/1 MODULO DE BATERIA 45A - Marca SMS - Mod. SB 400 - Série 8.909.510

co-responsável:

41459 Estabilizador de voltagem - Marca SMS - Mod. RG 800 - Série 89.078.547

co-responsável:

42237 Mesa de madeira; para calculadora, 1 gaveta - Marca M. L. Magalhães

co-responsável:

43694 Carrinho; P/CHA.

co-responsável:

45182 Mesa para Microcomputador; MED. 0,60 X 0,75 X 1,41M. - Marca SUPRITEC

co-responsável:

45374 Bancada de madeira; ESTR. DE FERRO, P/MICROC.1,70X0,80X090M. - Marca UFSCAR

co-responsável:

45757 Mesa p/ secretária; C/ 2 GAVETAS, MED. 1,20 X 0,60 M.

co-responsável:

47191 Mesa para Microcomputador; MED. 0,80 X 0,68 X 0,70 M.

co-responsável:

47879 Arquivo de aço escritório; C/4 GAV.P/PASTAS SUSP.TAM.OFICIO - Marca ISMA

co-responsável:

50085 Monitor de vídeo; 14'. - Marca OLYMPIA - Mod. SV-14 - Série M3257297

co-responsável:

50138 Termo-hidrógrafo; DIGITAL, PORTATIL. - Marca LUTRON - Mod. HT-3003 - Série L152484

co-responsável:

Termo de Transferência

001/22 (555) Depósito do Serviço de Patrimônio do campus Araras

Registro Descrição

50139 Moto esmeril; C/2 PEDRAS 1/4 CV. - Marca BAMBOZZI - Mod. MB-92

co-responsável:

50994 Mesa de Impressora; MED. 0,60 X 0,45 X 0,70 M.

co-responsável:

51852 Estabilizador de voltagem; 1 KVA. - Marca TS SHARA - Mod. TS-1000 - Série 11.478

co-responsável:

53269 Microscópio; COMPLETO. - Marca STUDAR GMODO - Mod. 2332-3400 - Série 11.724

co-responsável:

53272 Microscópio; COMPLETO. - Marca STUDAR GMODO - Mod. 2332-3400 - Série 7.923

co-responsável:

53791 Cadeira giratória; regulagem de altura, assento e encosto anatômicos revestidos em vinil de PVC, base giratória em aço

co-responsável:

54978 Monitor de vídeo; 14", policromático padrão SVGA (768x1024), dp=0,28, placa controladora de vídeo de 1MB - Marca Premio - Mod. N4447AU - Série 3-0895332.0

co-responsável:

55431 Monitor de vídeo; 14", SVGA, DP 0,28 - Marca Samsung - Mod. CVP4237P - Série H2iFG01234

co-responsável:

55540 Monitor de vídeo; 14" - Marca Samsung - Série 059400874

co-responsável:

55977 Ventilador; de Coluna - Marca Nitex Zemith - Mod. My-0120 - Série S-0201915

co-responsável:

57404 Cadeira comum; c/ assento e encosto anatômico, revestida em couvim preto, estrutura tubular - Marca Iviflex

co-responsável:

57438 Cadeira comum; c/ assento e encosto anatômico, revestida em couvim preto, estrutura tubular - Marca Iviflex

co-responsável:

57801 Aparelho de ar condicionado; 7500 BTU - Marca Consul - Mod. CF 07MO - Série H5016473

co-responsável:

Termo de Transferência

001/22 (434) Depósito da Coordenadoria de Patrimônio

Registro Descrição

57802 Aparelho de ar condicionado; 7500 BTU - Marca Consul - Mod. CF 07MO - Série H5018767

co-responsável:

58055 Adaptador; Conexão CNX 74x74 F5 Mad. Form.

co-responsável:

58179 Cadeira giratória; assento e encosto revestidos em tecido, c/ rodízios

co-responsável:

58180 Cadeira giratória; assento e encosto revestidos em tecido, c/ rodízios

co-responsável:

58185 Cadeira giratória; assento e encosto revestidos em tecido, c/ rodízios

co-responsável:

58194 Cadeira giratória; assento e encosto revestidos em tecido, c/ rodízios

co-responsável:

58575 Cadeira giratória; c/ regulagem de altura, revestida em tecido - Marca Ambiente

co-responsável:

61776 Aparelho telefônico; com as teclas flash, store, mute, redial, memo e misto - Marca Siemens - Mod. E 411 - Série 34293/97

co-responsável:

61847 Aparelho telefônico; com as teclas flash, store, mute, redial, memo e misto - Marca Siemens - Mod. E 8055 BRA - Série S30054-S5777-A254-7-1900

co-responsável:

62395 Mesa para Microcomputador; c/rebaixo p/teclado, revestida em melamina cinza, medindo 0,80x0,70m. - Marca Movtec - Mod. 8701

co-responsável:

62927 Impressora; jato de tinta colorida, 4ppm. - Marca Hewlett Packard - Mod. Desk Jet 670C - Série US7AL1WOKB

co-responsável:

65213 Aparelho Fax; Fax. - Marca Panasonic - Mod. KXF 700 - Série 4LBXCO12424

co-responsável:

Termo de Transferência

001/22 (434) Depósito da Coordenadoria de Patrimônio

Registro Descrição

65251 Estabilizador de voltagem; bivolt, 0.8KVA. - Marca Shara - Mod. TS 800 - Série 16353

co-responsável:

65255 Estabilizador de voltagem; 0,8 kva. - Marca Lark - Série 72100

co-responsável:

65665 Televisor; 20'. - Marca Toshiba - Mod. 2082 - Série AA108415

co-responsável:

65730 Microcomputador; com 2 processadores Pentium II 350MHZ, CD ROM 32x, drive 3.5", módulo SDIMM, 2 unidades de disco DCAS 4Gb Ultrawide SCA. - Marca Intel Inside - Mod. Pentium II 350

co-responsável:

65750 Microcomputador; Pentium II 300MHZ, HD: 5.1GB, placa de rede NE III, Cyberdrive 32x, placa de som, drive 3.5", teclado e mouse. - Marca UPSON - Mod. Pentium II 300

co-responsável:

65790 Estabilizador de voltagem; 1kva, bivolt. - Marca All Import's Inform. - Mod. EEF 1000

co-responsável:

65791 Estabilizador de voltagem; 1kva, bivolt. - Marca All Import's Inform. - Mod. EEF 1000

co-responsável:

65796 Estabilizador de voltagem; 1kva, bivolt. - Marca All Import's Inform. - Mod. EEF 1000

co-responsável:

65797 Estabilizador de voltagem; 1kva, bivolt. - Marca All Import's Inform. - Mod. EEF 1000

co-responsável:

65800 Impressora; Jato de Tinta. - Marca Hewlett Packard - Mod. Desk Jet 820 CXI - Série US66A1214V

co-responsável:

65835 Penetrômetro; de impacto Stolf. - Marca Kamaq

co-responsável:

65839 Penetrômetro; de impacto Stolf. - Marca Kamaq

co-responsável:

65843 Conjunto; distribuidor de semente. - Marca Jumil

co-responsável:

Termo de Transferência

001/22 (555) Depósito do Serviço de Patrimônio do campus Araras

Registro Descrição

66139 Extintor de incendio; Agua Pressurizada 10L - Marca Yanes - Série 106658

co-responsável:

66213 Estabilizador de voltagem; 1.0KVA, bivolt. - Marca TS Shara - Mod. Micro TS800

co-responsável:

66463 Arado hidráulico; 3 discos.

co-responsável:

67404 Poltrona giratória; Tipo diretor, com braços, cinco patas, tecido cor azul, espuma injetada, regulagem de altura
Marca FlexMil

co-responsável:

67412 Poltrona giratória; Tipo diretor, com braços, cinco patas, tecido cor azul, espuma injetada, regulagem de altura
Marca FlexMil

co-responsável:

67428 Poltrona giratória; Tipo diretor, com braços, cinco patas, tecido cor azul, espuma injetada, regulagem de altura
Marca FlexMil

co-responsável:

67438 Poltrona giratória; Tipo diretor, com braços, cinco patas, tecido cor azul, espuma injetada, regulagem de altura
Marca FlexMil

co-responsável:

67445 Poltrona giratória; Tipo diretor, com braços, cinco patas, tecido cor azul, espuma injetada, regulagem de altura
Marca FlexMil

co-responsável:

67766 Poltrona giratória; Tipo diretor, com braços, cinco patas, tecido cor azul, espuma injetada, regulagem de altura
Marca FlexMil

co-responsável:

67769 Poltrona giratória; Tipo diretor, com braços, cinco patas, tecido cor azul, espuma injetada, regulagem de altura
Marca FlexMil

co-responsável:

67782 Poltrona giratória; Tipo diretor, com braços, cinco patas, tecido cor azul, espuma injetada, regulagem de altura
Marca FlexMil

co-responsável:

Termo de Transferência

001/22 (434) Depósito da Coordenadoria de Patrimônio

Registro Descrição

67784 Poltrona giratória; Tipo diretor, com braços, cinco patas, tecido cor azul, espuma injetada, regulagem de altura -
Marca FlexMil

co-responsável:

67785 Poltrona giratória; Tipo diretor, com braços, cinco patas, tecido cor azul, espuma injetada, regulagem de altura -
Marca FlexMil

co-responsável:

67795 Poltrona giratória; Tipo diretor, com braços, cinco patas, tecido cor azul, espuma injetada, regulagem de altura -
Marca FlexMil

co-responsável:

67801 Poltrona giratória; Tipo diretor, com braços, cinco patas, tecido cor azul, espuma injetada, regulagem de altura -
Marca FlexMil

co-responsável:

67828 Placa; Agitadora e aquecedora. - Marca Corning - Mod. PC 420 - Série 300598308429

co-responsável:

68243 Persiana; vertical em poliéster, cor: cinza, med. 2,90x1,60m. - Marca Lucaflex

co-responsável:

68432 Arquivo de aço escritório; para pasta suspensa, com 4 gavetas. - Marca Fort Line - Mod. OF4R26/24

co-responsável:

68561 Cadeira giratória; com altura regulável, com braços e em tecido. - Marca Valença

co-responsável:

68568 Arquivo de aço escritório; com 4 gavetas. - Marca Fort Line

co-responsável:

68617 Cadeira comum; fixa, revestida em courvim, cor: preta. - Marca Flex Mil

co-responsável:

68618 Cadeira comum; fixa, revestida em courvim, cor: preta. - Marca Flex Mil

co-responsável:

68619 Cadeira comum; fixa, revestida em courvim, cor: preta. - Marca Flex Mil

co-responsável:

Termo de Transferência

001/22 (434) Depósito da Coordenadoria de Patrimônio

Registro Descrição

68644 Cadeira tipo caixa; em tecido, cor preta. - Marca Valença - Mod. VI 805

co-responsável:

69015 Registrador gráfico; de agulhas. - Marca DTA - Mod. RB 101 - Série 238

co-responsável:

69244 Medidor; de potência da água em plantas. - Marca Soilmoisture - Mod. 3005

co-responsável:

69452 Cadeira giratória; em tecido, com rodízios, regulagem de assento e encosto, sem braço, cor: cinza. - Marca Flexmil

co-responsável:

69453 Cadeira giratória; em tecido, com rodízios, regulagem de assento e encosto, sem braço, cor: cinza. - Marca Flexmil

co-responsável:

69454 Cadeira giratória; em tecido, com rodízios, regulagem de assento e encosto, sem braço, cor: cinza. - Marca Flexmil

co-responsável:

69478 Monitor de vídeo; 17". - Marca LG - Mod. StudioWorks 775N - Série 001SP02570

co-responsável:

69636 Estabilizador de voltagem; 1,5KVA, bivolt. - Marca SMS - Mod. Revolution II - Série 046642

co-responsável:

70555 Impressora; Jato de Tinta - Marca Hewlett Packard - Mod. DeskJet 930C - Série BR1661T226

co-responsável:

70578 Impressora; Jato de Tinta - Marca Hewlett Packard - Mod. DeskJet 930C - Série BR15Q1TOPG

co-responsável:

71962 Vídeo cassete; Gravador - Marca Mythos - Mod. MVA96N - Série GU26G60604

co-responsável:

72368 Microcomputador; Pentium III 800MHZ, HD: 15Gb, RAM: 256Mb, placa mãe ASUS P3V, CD ROM 52x, placa de vídeo 8Mb AGP, placa de rede, drive 1.44, teclado e mouse

co-responsável:

Termo de Transferência

001/22 (434) Depósito da Coordenadoria de Patrimônio

Registro Descrição

73252 Monitor de vídeo; SVGA 14" 0,28 - Marca Ignis - Mod. Low Radiation MPR II - Série 74406077/205

co-responsável:

73883 Aparelho telefônico; de teclas, com fio, de mesa - Marca Siemens - Mod. Euroset805S

co-responsável:

74715 Aspirador de pó; 220v - Marca Electrolux - Mod. Hidrovac A10

co-responsável:

74765 Quadro de madeira; de mogno, medindo: 0,77x0,57m

co-responsável:

74767 Quadro de madeira; de mogno, medindo: 0,77x0,57m

co-responsável:

74769 Quadro de madeira; de mogno, medindo: 0,77x0,57m

co-responsável:

74770 Quadro de madeira; de mogno, medindo: 0,77x0,57m

co-responsável:

74771 Quadro de madeira; de mogno, medindo: 0,77x0,57m

co-responsável:

74775 Quadro de madeira; de mogno, medindo: 0,77x0,57m

co-responsável:

74780 Quadro de madeira; de mogno, medindo: 0,77x0,57m

co-responsável:

74781 Quadro de madeira; de mogno, medindo: 0,77x0,57m

co-responsável:

74783 Quadro de madeira; de mogno, medindo: 0,77x0,57m

co-responsável:

74784 Quadro de madeira; de mogno, medindo: 0,77x0,57m

co-responsável:

Termo de Transferência

001/22 (434) Depósito da Coordenadoria de Patrimônio

Registro Descrição

74786 Quadro de madeira; de mogno, medindo: 0,77x0,57m

co-responsável:

74787 Quadro de madeira; de mogno, medindo: 0,77x0,57m

co-responsável:

74788 Quadro de madeira; de mogno, medindo: 0,77x0,57m

co-responsável:

74789 Quadro de madeira; de mogno, medindo: 0,77x0,57m

co-responsável:

74791 Quadro de madeira; de mogno, medindo: 0,77x0,57m

co-responsável:

74792 Quadro de madeira; de mogno, medindo: 0,77x0,57m

co-responsável:

74793 Quadro de madeira; de mogno, medindo: 0,77x0,57m

co-responsável:

74794 Quadro de madeira; de mogno, medindo: 0,77x0,57m

co-responsável:

74795 Quadro de madeira; de mogno, medindo: 0,77x0,57m

co-responsável:

74797 Quadro de madeira; de mogno, medindo: 0,77x0,57m

co-responsável:

74798 Quadro de madeira; de mogno, medindo: 0,77x0,57m

co-responsável:

74933 Controlador de temperatura; entrada 1 canal tipo K, saída angulo de fase, chave triac 20A, sem comunicação -
Marca Incon - Mod. FE50-RP

co-responsável:

74948 Poltrona giratória; tipo diretor, em tecido, cor: preta - Marca Valença - Mod. VI 509

co-responsável:

Termo de Transferência

001/22 (434) Depósito da Coordenadoria de Patrimônio

Registro Descrição

74967 Cadeira comum; para digitador, cor: preta - Marca Valença

co-responsável:

75121 Aparelho telefônico; com fio - Marca Siemens - Mod. Euroset 805S

co-responsável:

76374 Impressora; Jato de Tinta - Marca Hewlett Packard - Mod. DeskJet 840C - Série BR23M1T19P

co-responsável:

76375 Monitor de vídeo; 15" - Marca Ig - Mod. StudioWorks 563A - Série 112SP04296

co-responsável:

76594 Impressora; matricial - Marca Epson - Mod. LX810L - Série 1CJ0167419

co-responsável:

77349 Monitor de vídeo; 14" - Marca CTX - Mod. CVP5439A - Série 30604330

co-responsável:

77377 Monitor de vídeo; 15" - Marca LG - Mod. StudioWorks 563A - Série 112SP04285

co-responsável:

78316 Aparelho de ar condicionado; 12000btu's, 220v, frio - Marca Springer - Mod. Carrier

co-responsável:

78317 Aparelho de ar condicionado; 12000btu's, 220v, frio - Marca Springer - Mod. Carrier

co-responsável:

79104 Cadeira giratória; com braços, cor: azul - Marca Maqueia

co-responsável:

79305 Microcomputador; Duron 1.4GHZ, MB ECG duron 2750 som/vídeo, HD: 20Gb, RAM: 256Mb 333Mbz, zip drive interno, drive 1.44, teclado e mouse - Marca Dr Hank - Mod. Duron 1.4 GHZ

co-responsável:

79665 Monitor de vídeo; 15" - Marca AOC - Mod. Spectrum 5En - Série P5CSOBD923239

co-responsável:

79930 Monitor de vídeo; 17" - Marca Samsung - Mod. SyncMaster 753V - Série AN17HXAW418018J

co-responsável:

Termo de Transferência

001/22 (434) Depósito da Coordenadoria de Patrimônio

Registro Descrição

81205 No Break; 1,3kva - Marca UPS Gold - Mod. Force Line - Série 16300046

co-responsável:

81206 No Break; 1,3kva - Marca UPS Gold - Mod. Force Line - Série 16300045

co-responsável:

82268 Microcomputador; Integralizado 1.8 turbo, composto de: processador AMD Duron 1.8GHZ c/ cooler, MB ECS L7VTA, RAM: 256Mb PC 2100, gabinete ATX 4 baias, fonte 400w, HD: 40Gb IDE 7200 Seagate, drive 1.44, CD ROM 52x LG, mouse otico, teclado, placa vídeo 32Mb AGP TNT2

co-responsável:

83639 Microcomputador; Processador AMD XP 2400 c/ box, MB Asus A7B333, HD 40GB 7200 rpm, 512 MB DDR, drive de 1.44, CD-ROM 52X LG, placa de rede 10/100 Intel, placa de vídeo 08 MB, fonte e coler, gabinete tipo torre de 4 baias, teclado e mouse.

co-responsável:

83640 Microcomputador; Processador AMD XP 2400 c/ box, MB Asus A7B333, HD 40GB 7200 rpm, 512 MB DDR, drive de 1.44, CD-ROM 52X LG, placa de rede 10/100 Intel, placa de vídeo 08 MB, fonte e coler, gabinete tipo torre de 4 baias, teclado e mouse.

co-responsável:

84657 Impressora; Jato de Tinta - Marca Hewlett Packard - Mod. DeskJet 6127 - Série MX3AM3B255

co-responsável:

84664 Monitor; 15". - Marca LG - Mod. Studioworks 563A - Série 112SP03152

co-responsável:

84676 No Break - Marca APC - Mod. BE 600-BR - Série KB0450110824

co-responsável:

84683 Notebook; 1800 S254 Pentium III 995 MHz 240 MB RAM Microsoft Windows XP Professional - Marca Toshiba - Mod. Satellite - Série 21071625P

co-responsável:

84685 Impressora - Marca HP - Mod. Laser Jet 1200 - Série CNBJC30159

co-responsável:

84836 Impressora - Marca HP - Mod. Laser Jet 1300 - Série CNDJF14370

co-responsável:

Termo de Transferência

001/22 (434) Depósito da Coordenadoria de Patrimônio

Registro Descrição

85450 Impressora; jato de tinta 4800 x 1200 dpi de resolução máxima. - Marca HP - Mod. Deskjet 6540 - Série MY46J2P1QH

co-responsável:

85783 Switch; 24 portas 10/100 bytes. - Marca Encore - Mod. ENH 924

co-responsável:

85818 Impressora; multifuncional. - Marca HP - Mod. PSC 2210 - Série MY31VF40HX

co-responsável:

85819 Microcomputador; Pentium 4, 2.8GHZ, 512MB memória, HD 80GB, CDRW, DVD LG, pl. vídeo 128MB, rede 10/100, drive 3 1/2.

co-responsável:

85968 No Break; 600 VA. - Marca TS SHARA - Mod. 600 VA - Série 30401965

co-responsável:

85969 Microcomputador; AMD XP 1.8GHZ, memo 256MB, HD 40GB, CDRW, DVD, pl. vídeo 32MB, rede 10/100.

co-responsável:

85970 Monitor; 17", na cor gelo, CRT. - Marca Samsung - Mod. Syncmaster 753V - Série AN17HXAW332321EBR

co-responsável:

86430 Ventilador; de mesa, oscilante, 50cm, bivolt. - Marca Loren Sid - Mod. Mesa

co-responsável:

86592 Microcomputador; AMD Athlon XP, K8 3000 Box, c/ placa mãe, memória 1GB, gravador DVD, HD 80GB, placa de vídeo, drive 1.44, c/ placa de aquisição de dados tipo PCI GPIB

co-responsável:

87229 Mesa de madeira; c/ rebaixo, med. 0,80 x 0,70 x 0,70m - Marca Piramóveis

co-responsável:

87474 Impressora - Marca HP - Mod. Laserjet 1320 - Série CNBJ204367

co-responsável:

87893 Microcomputador; AMD Athlon XP 2.0GHZ, c/ placa mãe Gigabyte 7VA1394U, memória 256MB, HD 60GB, CDR LG 52x, placa de rede 10/100 realtek, placa de vídeo Geforce 64MB - Marca Satellite INT

co-responsável:

Termo de Transferência

001/22 (434) Depósito da Coordenadoria de Patrimônio

Registro Descrição

87897 Microcomputador; AMD Athlon XP 2.0GHZ, c/ placa mãe Gigabyte 7VA1394U, memória 256MB, HD 60GB, CDR LG 52x, placa de rede 10/100 realtek, placa de vídeo Geforce 64MB - Marca Satellite INT

co-responsável:

87902 Monitor de vídeo; 17" - Marca LG - Mod. Studioworks 700E - Série 306SP29076

co-responsável:

87905 Microcomputador; Servidor, Intel XEON 2.66GHZ, c/ placa mãe supermicro X5DPLIG, memória 1GB, HD 40GB, HD 160GB 8MB, CDR 52x, placa de rede 10/100/1000 Intel, placa de vídeo AGP ATI 16MB - Série 012577090

co-responsável:

87907 Scanner - Marca HP - Mod. Scanjet 5550C - Série CN34AS701P

co-responsável:

88170 Estabilizador de voltagem - Marca SMS - Mod. Revolution - Série 149728

co-responsável:

88538 Microcomputador; Pentium 4 2.4GHZ, memória 512MB RAM, HD 80GB, CD-RW, placa de vídeo 64MB, gabinete

co-responsável:

88775 Cadeira comum; fixa, em madeira, c/ pés em aço - Marca Eva

co-responsável:

88777 Mesa central; oval, c/ base em aço, med. 0,70 x 1,40m - Marca Wire

co-responsável:

88778 Estofado; Sofá p/ 2 lugares, med. 1,20 x 0,70 x 0,75m - Marca Form

co-responsável:

88779 Cadeira comum; c/ braços, em aço - Marca Alfa

co-responsável:

88780 Cadeira comum; c/ braços, em aço - Marca Alfa

co-responsável:

88781 Cadeira comum; c/ braços, em aço - Marca Alfa

co-responsável:

Termo de Transferência

001/22 (434) Depósito da Coordenadoria de Patrimônio

Registro Descrição

88782 Cadeira comum; c/ braços, em aço - Marca Alfa

co-responsável:

88783 Cadeira comum; c/ braços, em aço - Marca Alfa

co-responsável:

88784 Cadeira comum; c/ braços, em aço - Marca Alfa

co-responsável:

88931 Monitor de vídeo; 15" LCD - Marca LG - Mod. Flatron L1550S - Série 604SPSL01230

co-responsável:

88932 Monitor de vídeo; 15" LCD - Marca LG - Mod. Flatron L1550S - Série 604SPJL00342

co-responsável:

89031 Estabilizador de voltagem; 1000VA, 110V - Marca SMS - Mod. Revolution IV - Série 158060015803

co-responsável:

89637 Microcomputador; Integralizado P4 proc. Intel P4 3.2GHZ 800MHZ, mem. DDR 1GB PC400 Samsung, HD 200GB Sata 7200RPM Seagate, MB Intel D865 800MHZ, gravador DVDRW, pl. vídeo SVGA 256MB FX 5500X AGP 8x, pl. rede 3Com 10/100, drive 1.44, gab. ATX 500W, mouse, teclado, cx som

co-responsável:

89855 Impressora; multifuncional - Marca HP - Mod. Office Jet 1510 - Série BR66K2M0PJ

co-responsável:

90081 Impressora; Laser - Marca HP - Mod. LaserJet 1300 - Série CNDJDO3216

co-responsável:

90199 Acessório/Componente; de flexão a três pontos, em aço inox

co-responsável:

90200 Estereoscópio; c/ estágio de translação TEX e adaptador p/ câmara CCD.

co-responsável:

90626 Gravador de som; Reprodutor voz digital MP3, c/ microfone incorporado, fone de ouvido, bateria e cabo, portátil, interface USB 2.0, capacidade armazenamento 1GB - Marca Power Pack - Mod. DVR - 800III - Série 060624002281

co-responsável:

Termo de Transferência

001/22 (434) Depósito da Coordenadoria de Patrimônio

Registro Descrição

91504 Ventilador; de mesa, 3 pás, 3 velocidades, 30cm, 110V - Marca Mondial - Mod. 30cm

co-responsável:

92885 No Break; 2 K Va - Marca Powerware - Mod. Pw 9120 - Série RX085A0109

co-responsável:

93382 Hub; 08 portas - Marca Encore - Mod. 908-10/100

co-responsável:

93933 Impressora - Marca HP - Mod. Deskjet 3845 - Série BR65J2H0SD

co-responsável:

94009 Impressora; c/ cabo USB 1.8m - Marca HP - Mod. Deskjet 5940 - Série BR6302R135

co-responsável:

94658 Mesa de madeira; cor platina, med. 1,40 x 0,68 x 0,74, com calha tipo berço, med. 1,20 x 0,70 x 0,70 - Marca Fortline

co-responsável:

94952 Armário de madeira; com 2 portas, med. 1,64 x 0,90 x 0,42 - Marca Valença - Mod. Executivo

co-responsável:

96228 Impressora; Resolução 1200x1200 dpi, dimensões: 42,2 x 26,4 x 14,2 cm, peso 2,04 Kg, velocidade de impressão 16 ppm em preto e 12 ppm em cores, Interface USB, Compatível com Windows e Macintosh - Marca HP - Mod. Deskjet 1360 - Série BR77BF2095C95C9093A

co-responsável:

97598 No Break; Potência 600 VA, com 6 tomadas, Bivolt, Frequência de entrada: 60 Hz +/- 3 Hz, Interface USB, Dimensões 10 x 25 x 19 cm - Marca APC - Série KB0639212768

co-responsável:

98933 Microcomputador; Process. Intel P4 3.2 GHz 775P FSB 800 2MB, MB Asus P5ND2-SI L De Luxe até 8 GB, 2 GB DDR2 533 Mhz (2x1 GB) Kingston, HD 200 GB IDE Seagate, DVD RW LG 4167B, Pl. Vídeo PCI Express 6200 128 MB, Gabinete Vcom 500W, Mouse Óptico, Teclado Mtek

co-responsável:

98934 Monitor de vídeo; 17" LCD, Resolução máx. 1280 x 1024, Consumo 40 W, Dimensões(LxAxP): 393x453x165 mm, Peso 5,3 Kg, Frequência 60Hz - Marca LG - Mod. Flatron L1740B

co-responsável:

Termo de Transferência

001/22 (434) Depósito da Coordenadoria de Patrimônio

Registro Descrição

99134 Microcomputador; Servidor Integralizado MCM Dual composto por: 2 Processadores Xeon 3,2 Ghz, 2 Pl. Mãe FSB800, Pl. Mãe Supermicro X6DH8G2, HD 200 GB SATA Seagate, 8 Mem. Ram 2 GB DDR2 400, DVDRW - Mod. MGA

co-responsável:

99135 Monitor de vídeo; 19", LCD, RGB, Resolução: 1280 x 1024 (60Hz,Frequência: (H) 30 ~ 71 / 30 ~ 83,(V): 30 ~ 71 / 56 ~ 75,Dimensões (LxAxP) : 417 x 145 x 429 mm, Peso 5,5 Kg , Consumo 39W - Marca LCD - Mod. F 17E-0 - Série 507SPHGD9841

co-responsável:

99556 Estabilizador de voltagem; 4 tomadas, cor preta, potência 300 VA, tensão de saída: 115V, Frequência nominal: 60Hz - Marca RCG - Mod. Energetic

co-responsável:

100967 Impressora; Resolução 1200 x 1200 dpi, Conectividade USB 2.0, Memória padrão 32 MB, Consumo 80 watts, Tensão de entrada: 110 a 127 VAC (+/- 10%), 50/60 Hz (+/- 2 Hz); 220 a 240 VAC (+/- 10%), 50/60 Hz (+/- 2 Hz), Dimensões 495 x 382 x 207 mm, Peso 8.8 kg. - Marca HP - Mod. Officejet Pro K 5400 - Série MY71E1404P

co-responsável:

101114 Mesa de madeira; Em melamínico, cor casca de ovo, com pés tipo calha, med. 1,20 x 0,68

co-responsável:

101588 Unidade Evaporadora (Condicionador de Ar); Ciclo Frio, Capacidade 12000 BTU/h, Tensão 220V, Vazão 550 m³/h, Alimentação: 220V, 1 PH, 60 Hz, Consumo 1270 W, Corrente 5,9 A, Dimensões(LxAxP): 75 x 25 x 19 mm, Peso 8,5 Kg. - Marca Springer Carrier - Mod. Split/Maxiflex/42MCBO12515LS - Série S4707Y20931

co-responsável:

101589 Unidade Condensadora (Condicionador de Ar); Ciclo Frio, Capacidade 12000 BTU/h, Tensão 220V, Vazão 550 m³/h, Alimentação: 220V, 1 PH, 60 Hz, Consumo 1270 W, Corrente 5,9 A, Dimensões(LxAxP): 78 x 54 x 25 mm, Peso 34 Kg. - Marca Springer Carrier - Mod. Split/Maxiflex/38MCAO12515MS - Série S4707Y28830

co-responsável:

101740 Aparelho; Arqueador para fita plástica - Mod. DT

co-responsável:

101741 Switch; 16 portas, RJ 45, Velocidade 10/100, Padrão: 19", IEEE 802.3 10Base-T, IEEE 802.3u 100Base-TX, 10/100Base, LED Indicadores/port: 2 (Link/Act, 100Mbps), Alimentação: 100~240VAC, Dimensões: 444x120x44mm - Marca Planet - Mod. FNSW - 1601

co-responsável:

Termo de Transferência

001/22 (434) Depósito da Coordenadoria de Patrimônio

Registro **Descrição**

102766 Mesa de madeira; Em L, cor marfim/ovo, med. 1,60 x 1,60 x 0,75m - Marca Fortline

co-responsável:

102872 Calculadora; Eletrônica, de mesa, c/ visor fluorescente, bobina, 12 dígitos, bivolt c/ chave, impressão bicolor, contador de ítems, taxas; velocidade de impressão 2,4 linhas/segundo, Alimentação: pilha ou energia, Dim(AxLxP):59 x 199 x 254 mm. - Marca Casio - Mod. HR-150 TM

co-responsável:

103065 Impressora; Velocidade de Impressão: Até 20 ppm, Resolução: 600 x 600 dpi, Conectividade USB, Memória Padrão: 16 MB, Alimentação: 110-127 VAC , 60 Hz; 220-240 VAC, 50 Hz, Dimensões: 35 x 35,2 x 25,6 cm, Peso: 10,4 kg. - Marca HP - Mod. Laserjet 1160 - Série BRHS71H04R

co-responsável:

103069 Roteador; Wireless, 6 portas, velocidade 108 Mbps, padrão 802.11B e 802.11G, IEEE 802.3 Ethernet/ IEEE 802.3u FastEthernet, Porta WAN: 1 x RJ-45, 100Base-TX; Interface Host USB, Frequência de operação 2,4Ghz. - Marca Encore - Mod. ENHWI-SG 108G

co-responsável:

103144 Estabilizador de voltagem; Potência 300 VA, Tensão de Entrada: 115/220V, Tensão de Saída: 115V, Frequência Nominal de Rede: 60Hz, 4 tomadas, Dimensões: 108 x 139 x 172 mm, Peso: 2,500 kg. - Marca SMS - Mod. Revolution III L - Série 157010453497

co-responsável:

103145 Estabilizador de voltagem; Potência 300 VA, Tensão de Entrada: 115/220V, Tensão de Saída: 115V, Frequência Nominal de Rede: 60Hz, 4 tomadas, Dimensões: 108 x 139 x 172 mm, Peso: 2,500 kg. - Marca SMS - Mod. Revolution III L - Série 157010453499

co-responsável:

103274 Impressora; Multifuncional, velocidade de impressão: 20 ppm em preto e 14ppm em cores, resolução: impressão: pr: 1200x1200 dpi, color.: 4800x1200dpi, digitaliz.: 1200x1200dpi, consumo: 18W, conectividade: USB, memória: 16 MB, dimensões: 425.5x204x180mm, peso: 3,91Kg. - Marca HP - Mod. Officejet 4355 - Série CN74EG31RG

co-responsável:

103544 Estabilizador de voltagem; Potência 300 VA, Bivolt, 4 tomadas. - Marca TS-Shara - Série 5C1010698977

co-responsável:

103545 Aparelho telefônico; Montagem mesa e parede, Modos de discagem tom e pulso, Tecla mute, Pausa, Rediscagem da última chamada, Cor: Dark Blue, Dimensões: 16x6x20,5cm, Peso líq. : 440g. - Marca Siemens - Mod. Eurosete 3005 - Série E05D72703748

co-responsável:

Termo de Transferência

001/22 (434) Depósito da Coordenadoria de Patrimônio

Registro Descrição

103618 Cadeira giratória; com braços, rodízios, base com mecanismo universal Back System II, com capa, assento e encosto em couríssimo II na cor vermelha. - Marca Stiloflex/Rhodes - Mod. M 5232

co-responsável:

104870 Monitor de vídeo; 17", CRT, cor preta, resolução máxima 1280/1024, energia AC: 90V a 264V, consumo: 75 Watts, dimensões: 40,7 x 40,6 x 47,9 cm, peso 19 Kg. - Marca Provview - Mod. EF - 772 K - Série 0708500670741

co-responsável:

105265 Microcomputador; Composto por: Processador Intel Core 2 Duo 2.66 Ghz, MB P5GC-MX945, Memória Ram DDR2 1 GB, HD 160 GB, DVDRW, Drive de disquete, teclado Multimídia, Gabinete, Caixa de Som 300 Watts.

co-responsável:

106207 Agitador magnético; placa magnética e agitadora. - Marca Corning - Mod. PC 420 - Série 440936

co-responsável:

106209 Agitador; placa agitadora com aquecimento, tensão 120 Volts, 698 Watts, frequência 60 Hz. - Marca Corning - Mod. PC 420 - Série 370500087936

co-responsável:

106212 Estabilizador de voltagem; Potência 1 KVA. - Marca SMS - Mod. SB 1000 - Série 4110

co-responsável:

106337 Impressora; Monocromática, Velocidade de impressão: 24ppm, Resolução: 1200 x 1200 dpi, Bivolt, Capacidade Bandeja Até 250 folhas, Conectividade: USB, Memória padrão: 32 MB, Dimensões: 350x 362 x 256 mm, Peso: 10,3 kg. - Marca HP - Mod. Laserjet P 2014N - Série BRCS84Q07B

co-responsável:

107213 Cadeira giratória; com braços, rodízios, base com mecanismo universal Back System II, com capa, assento e encosto em couríssimo II na cor vermelha. - Marca Rhodes - Mod. Secretária

co-responsável:

107248 Cadeira tipo caixa; com rodízios, base com mecanismo universal Back System II, com capa, assento e encosto em couríssimo II na cor vermelha.

co-responsável:

107628 Cadeira tipo caixa; com braços, rodízios, base com mecanismo universal Back System II, com capa, assento e encosto em couríssimo II na cor vermelha.

co-responsável:

107698 Mesa; reta com 3 gavetas, med: 0,68 x 1,27 m. - Marca Fort-Line

co-responsável:

Termo de Transferência

001/22 (434) Depósito da Coordenadoria de Patrimônio

Registro Descrição

107807 Impressora; Multifuncional(Impressora,Scanner,Copiadora),Velocidade:Impres:30ppm preto, 23ppm cores, Digitaliz:22s, Reprodução:30cpm preto, 23 cpm cores, Resolução:1200dpi, Memória: 32 MB, Consumo:70W, Aliment: 100-240VAC,50/60Hz, Dim: 43,4x58,7x16,2cm, Peso: 5,09 Kg - Marca HP - Mod. Phtosmart C 4280 - Série BR85GGD1C6

co-responsável:

107953 No Break; 1200 VA, Entrada: Bivolt, Saída 115V, Microprocessador Risc,Bateria Interna: 2 bat 12VDC / 5Ah, Dimensões (cm): 14,8 x 10,5 x 31,peso: 9,0 kg. - Marca SMS - Mod. Net Station - Série 273560011035

co-responsável:

110109 Arquivo de aço; com 4 gavetas, carrinho telescópico, cor cinza claro, dim: 0,62 x 0,46 x 1,36 m. - Marca Isma

co-responsável:

110110 Arquivo de aço; com 4 gavetas, carrinho telescópico, cor cinza claro, dim: 0,62 x 0,46 x 1,36 m. - Marca Isma

co-responsável:

110111 Poltrona giratória; presidente, com braços cromados, mecanismo a gás, assento e encosto revestidos em courvim, cor amarela. - Marca Projeto - Mod. Gemini I

co-responsável:

110113 Cadeira comum; executiva, base palito, assento e encosto revestidos em tecido J. Serrano, na cor preta. - Marca Rhodes - Mod. Ergonômica tipo A

co-responsável:

110117 Unidade Evaporadora (Condicionador de Ar); Capacidade 18000 BTUs/h, ciclo frio, vazão de ar: 800 m³/h, tensão: 220 V, consumo: 1890 Watts, corrente: 8,7 A, dimensões (LxAxP); 91 x 29 x 24 mm, peso: 14 kg. - Marca Springer - Mod. Split/Maxiflex/42MCC0018515LS

co-responsável:

110119 Impressora; Monocromática, Resolução Max: Até 1200 x 1200 dpi, Velocidade: Até 24 ppm, Memória: 8 MB SDRAM DDR, Conectividade USB, Consumo: 377 W, Dimensões: 22,5x37,9x24,3cm (AxLxP), Peso: 5,9Kg. - Marca HP - Mod. Laserjet P1505 - Série BRBS889023

co-responsável:

110120 Mesa de madeira; Delta, cor madeira, dimensões 1,40 x 1,40 x 0,73 m. - Marca Projeto - Mod. Estação de trabalho

co-responsável:

110141 Unidade Evaporadora (Condicionador de Ar); Capacidade 18000 BTUs/h, ciclo frio, vazão de ar: 800 m³/h, tensão: 220 V, consumo: 1890 Watts, corrente: 8,7 A, dimensões (LxAxP); 88 x 64 x 33 mm, peso: 45 kg. - Marca Springer - Mod. Split/Maxiflex/38XCE01185115MS

co-responsável:

Termo de Transferência

001/22 (434) Depósito da Coordenadoria de Patrimônio

Registro Descrição

110221 Aparelho telefônico; Com fio, modos de discagem tom e pulso, comutação temporária (pulso - tom), de mesa e parede, função rediscagem, dimensões: 16x6x20,5cm, peso: 0,44 Kg, cor darkblue. - Marca Siemens - Mod. Euroset 3005 - Série E05D84005881

co-responsável:

110903 Microcomputador; Server, composto por: (02) processadores Intel Quad Core Xeon 5310, Memória Ram 2 GB Kingston FB Dimm 667 Mhz, HD Samsung 500 GB SATA II 7200 Rpm, Gravador DVD LG, MB Supermicro X7DB8, gabinete Serve, fonte ATX 500W, teclado, mouse s/fio.

co-responsável:

114836 Suporte; Rack para microcomputador, com elevação para impressora, suportes para CPU, estabilizador e teclado, dimensões: 0,90 x 0,76 x 0,75m.

co-responsável:

114837 Mesa para Microcomputador; sem gavetas, cor cinza, dimensões: 0,98 x 0,68 x 0,75 m. - Marca Art-Aço

co-responsável:

115630 Arquivo de aço escritório; para pastas suspensas, com 4 gavetas, carrinho telescópico, chapa 24mm, cor cinza, dimensões: 0,46 x 0,63 x 1,36 m. - Marca Isma

co-responsável:

115775 Monitor de vídeo; 17", CRT, Resolução Máxima 1280 x 1024 Pixel, Conexão RGB, Bivolt. - Marca Philips - Mod. 107 S6 - Série WE000531303769

co-responsável:

115860 Estabilizador de voltagem; Potência 300 VA, monofásico. - Marca SMS - Mod. Revolution II L - Série 15601405618

co-responsável:

118496 Microcomputador; composto por: processador Intel Quad Core 2.66 Ghz Q8400, MB Asus P5KPL-AM, Memória Ram 4 GB DDR2 800 Mhz, HD 500 GB Serial Ata II, Pl. Vídeo DCI-Express 1 GB 9500 GT, Gravador DVD Samsung, Pl. rede 10/100/1000, cx som, 2W, gabinete, teclado, mouse.

co-responsável:

120020 Microcomputador; composto por: processador AMD Phenon X3 8650, 2 Mem. 2 GB DDR2, HD 320 GB SATA II, gravador de DVD LG, gabinete, teclado, mouse.

co-responsável:

120555 Exaustor; Cromado, 6 hélices, tensão bivolt, Consumo: 0,10 Kw/h, Frequência: 60 (Hz), Potência: 22,1 Watts, Velocidade: 1600 Rpm, Vazão: 15,5 m³/min, Ruído: < 50 DB, dimensões: 34,5x34,5x30cm (AxLxP), peso: 3,7 kg. - Marca Treviso - Mod. Master Fan Luxo

co-responsável:

Termo de Transferência

001/22 (434) Depósito da Coordenadoria de Patrimônio

Registro Descrição

121059 Unidade Condensadora (Condicionador de Ar); tipo split, ciclo frio, potência 18000 BTUs/h, consumo: 2000 VA, dimensões (L x A x P): 57 x 71 x 46 cm, peso: 32 kg. - Marca Springer - Mod. 38KCAO18515MS/Maxiflex - Série 40009B3334

co-responsável:

121060 Unidade Condensadora (Condicionador de Ar); tipo split, ciclo frio, potência 18000 BTUs/h, consumo: 2000 VA, dimensões (L x A x P): 57 x 71 x 46 cm, peso: 32 kg. - Marca Springer - Mod. 38KCAO18515MS/Maxiflex - Série 3909B93334

co-responsável:

121061 Unidade Condensadora (Condicionador de Ar); tipo split, ciclo frio, potência 9000 BTUs/h, consumo: 2000 VA, dimensões (L x A x P): 70 x 54 x 24 cm, peso: 29 kg. - Marca Springer - Mod. 38MCCO09515MS/Maxiflex - Série 4109B62753/00001402277

co-responsável:

121062 Unidade Evaporadora (Condicionador de Ar); tipo split, ciclo frio, potência 18000 BTUs/h, consumo: 2000 VA, vazão de ar: 800 m³/h, dimensões (L x A x P): 91 x 29 x 24 cm, peso: 13,5 kg. - Marca Springer - Mod. 42MCCO18515LS/Maxiflex

co-responsável:

121063 Unidade Evaporadora (Condicionador de Ar); tipo split, ciclo frio, potência 18000 BTUs/h, consumo: 2000 VA, vazão de ar: 800 m³/h, dimensões (L x A x P): 91 x 29 x 24 cm, peso: 13,5 kg. - Marca Springer - Mod. 42MCCO18515LS/Maxiflex

co-responsável:

121064 Unidade Evaporadora (Condicionador de Ar); tipo split, ciclo frio, potência 9000 BTUs/h, consumo: 940 VA, vazão de ar: 450 m³/h, dimensões (L x A x P): 70 x 54 x 24 cm, peso: 8,5 kg. - Marca Springer - Mod. 42MCCO09515LS/Maxiflex

co-responsável:

121240 Unidade Condensadora (Condicionador de Ar); Split Hi Wall White, capacidade: 12000 btu/h, tensão: 220 V, ciclo quente/frio, Consumo: 1190 W/h, Compressor rotativo, nível ruído 40 dB, dimensões (A x L x P): 540 x 795 x 255 mm, peso: 32,5 kg. - Marca Elgin - Mod. SRQI-12000-2 - Série 3342

co-responsável:

121241 Unidade Condensadora (Condicionador de Ar); Split Hi Wall White, capacidade: 12000 btu/h, tensão: 220 V, ciclo quente/frio, Consumo: 1190 W/h, Compressor rotativo, nível ruído 40 dB, dimensões (A x L x P): 540 x 795 x 255 mm, peso: 32,5 kg. - Marca Elgin - Mod. SRQI-12000-2 - Série 3342

co-responsável:

121283 Unidade Evaporadora (Condicionador de Ar); Split Hi Wall White, 12000 Btus/h, tensão 220 V, ciclo quente/frio, Consumo: 1190 W/h, Rem. de umidade: 1,8 L/h, Vazão de ar: 500 m³/h, nível de ruído: 40 dB, Dimensões (A x L x P): 250 x 745 x 195 mm, peso: 9,0 kg. - Marca Elgin - Mod. SRQE-12000-2 - Série 3342

co-responsável:

Termo de Transferência

001/22 (434) Depósito da Coordenadoria de Patrimônio

Registro Descrição

121284 Unidade Evaporadora (Condicionador de Ar); Split Hi Wall White, 12000 Btus/h, tensão 220 V, ciclo quente/frio, Consumo: 1190 W/h, Rem. de umidade:1,8 L/h, Vazão de ar: 500 m³/h, nível de ruído: 40 dB, Dimensões (A x L x P): 250 x 745 x 195 mm, peso: 9,0 kg. - Marca Elgin - Mod. SRQE-12000-2 - Série 3342

co-responsável:

121760 No Break; potência 700 VA - Marca SMS - Mod. Net winner - Série 274010015485

co-responsável:

123717 Cadeira giratória; com sistema black system III, regulagem de altura , banco tipo executiva, assento e encosto espumado revestido em tecido na cor vinho,com braços reguláveis, com rodízios

co-responsável:

123950 Calculadora; de mesa, 12 dígitos, velocidade de impressão: 2,6 linhas p/ seg., 4 teclas de memória, 2 memórias operativas independentes, 2 cores de impressão, bobina de papel: 57 (largura) x 80 (diâmetro), tensão bivolt, dim (LAP): 20 x 6,2 x 25,1 cm, peso: 900 g. - Marca Sharp - Mod. EL 1192BLBZ - Série 8D00071X

co-responsável:

124576 Microcomputador; Processador Intel Core 2.83ghz, RAM 2x2GB DDR3 1600mhz, HD 300gb 7200RPM 165mb, DVD-RW

co-responsável:

125801 Persiana; vertical, em poliéster, black out, trilho de alumínio, dimensões (L x A): 2,10 x 2,90 m. - Marca Magnificat

co-responsável:

125966 Calculadora; de mesa, com 12 dígitos, 1 memória operativa independente, bobina de papel de 57 x 65 mm, dimensões: 21,0 x 33,0 x 6,5cm - Marca Sharp - Mod. EL-1801PIII - Série 7D059522

co-responsável:

126376 Cadeira giratória; c/ assento em espuma injetada, revestimento: tecido cor preta.

co-responsável:

126379 Cadeira comum; fixa, pés: ski, cor preta.

co-responsável:

126380 Cadeira comum; fixa, pés: ski, cor preta.

co-responsável:

126407 Armário de madeira; fechado, c/ 2 portas, c/ chave, cor: marfim, pés em aço.

co-responsável:

Termo de Transferência

001/22 (434) Depósito da Coordenadoria de Patrimônio

Registro Descrição

127053 Cadeira giratória; c/ assento e encosto de espuma, revestida com tecido de cor cinza, c/ encosto de braço.

co-responsável:

127460 Microcomputador; processados Intel Core 2,8 GHz, MB Asus P6T, RAM 4 Gb, HD 1 Tb, Placa Nvdla 1 Gb, DVD, Gabinete, teclado e mouse.

co-responsável:

134001 Estabilizador de voltagem; potência 1 KVA, 4 tomadas padrão NBR14136, bivolt automático. - Marca SMS - Mod. Progressive III - Série 16211003

co-responsável:

135534 Caixa acústica; p/ microcomputador, resposta de frequência 200Hz a 18KHz, potência 6 W RMS, conexão P2, dim. 179 x 79 x 70 mm, peso 0,575 kg. - Marca Goldship - Mod. Salsa

co-responsável:

135535 Caixa acústica; p/ microcomputador, resposta de frequência 200Hz a 18KHz, potência 6 W RMS, conexão P2, dim. 179 x 79 x 70 mm, peso 0,575 kg. - Marca Goldship - Mod. Salsa

co-responsável:

135852 Banho ultra-som; frequência ultra-sônica 37/80 KHz, consumo 300 W, potência max. ultra-som 400 W, volume max. tanque 2,75 L, caixa aço inoxidável, temperatura 30/80 °C, voltagem 220 V, dim. 30 x 17,9 x 22,1 cm, peso 3,3 kg. - Marca Elma - Mod. Elmasonic P 30 H - Série 196252120

co-responsável:

140170 No Break; potência 500 VA, 1 bateria interna selada, c/ 6 tomada, voltagem 115V, autonomia 15 min. - Marca TS-Shara - Mod. UPS-Mini - Série 09122371982

co-responsável:

142271 Aparelho telefônico; simples, de mesa, com fio, funções: flash, redial e mute. - Marca Maxtel - Mod. MT-263 - Série 00006322

co-responsável:

142272 Aparelho telefônico; simples, de mesa, com fio, funções: flash, redial e mute. - Marca Maxtel - Mod. MT-263 - Série 00009139

co-responsável:

142274 Aparelho telefônico; simples, de mesa, com fio, funções: flash, redial e mute. - Marca Maxtel - Mod. MT-263 - Série 00006775

co-responsável:

Termo de Transferência

001/22 (434) Depósito da Coordenadoria de Patrimônio

Registro Descrição

142278 Aparelho telefônico; simples, de mesa, com fio, funções: flash, redial e mute. - Marca Maxtel - Mod. MT-263 - Série 00007586

co-responsável:

142279 Aparelho telefônico; simples, de mesa, com fio, funções: flash, redial e mute. - Marca Maxtel - Mod. MT-263 - Série 00005384

co-responsável:

142293 Aparelho Fax; c/ fio, identificador chamadas, agenda telefônica 100 contatos, viva-voz, papel tipo térmica, bobina 10 m, corte manual, dim. 352 x 121 x 224 mm, peso 3 kg. - Marca Panasonic - Mod. KX-FT932BR - Série 2KCWD166217

co-responsável:

145098 Aparelho telefônico; s/ fio, frequência 1.9 GHz DECT 6.0, c/ identificador de chamadas, viva-voz, agenda telefônica, expansível até 5 ramais, funções Mute / Flash / Redial, dim. 16 x 9 x 9 cm, peso 246 g. - Marca Elgin - Mod. TSF-7001 - Série 4D10054593

co-responsável:

145633 Aparelho telefônico; c/ fio, funções Flash/Rediscar/Mudo, cor cinza ártico, dim. 187 x 137 x 90 mm, peso 415 g. - Marca Intelbras - Mod. Pleno - Série 34YB37090161V

co-responsável:

145635 Aparelho telefônico; c/ fio, funções Flash/Rediscar/Mudo, cor cinza ártico, dim. 187 x 137 x 90 mm, peso 415 g. - Marca Intelbras - Mod. Pleno - Série 34YB3709015XJ

co-responsável:

145636 Aparelho telefônico; c/ fio, funções Flash/Rediscar/Mudo, cor cinza ártico, dim. 187 x 137 x 90 mm, peso 415 g. - Marca Intelbras - Mod. Pleno - Série 34YB3709013JP

co-responsável:

145637 Aparelho telefônico; c/ fio, funções Flash/Rediscar/Mudo, cor cinza ártico, dim. 187 x 137 x 90 mm, peso 415 g. - Marca Intelbras - Mod. Pleno - Série 34YB37089905D

co-responsável:

145638 Aparelho telefônico; c/ fio, funções Flash/Rediscar/Mudo, cor cinza ártico, dim. 187 x 137 x 90 mm, peso 415 g. - Marca Intelbras - Mod. Pleno - Série 34YB3708991VZ

co-responsável:

152100 Armário de madeira; confeccionado em MDF, c/ 1 prateleira, cor bege, dim. 0,40 x 0,74 x 0,90 m. - Mod. Baix

co-responsável:

Termo de Transferência

001/22 (434) Depósito da Coordenadoria de Patrimônio

Registro Descrição

159322 Ventilador; de coluna, oscilante, velocidade regulável deslizante, potência 147 W, voltagem 127 V, frequência 60 Hz, velocidade 1200 rpm, diâmetro hélice 530 mm, diâmetro grade 600 mm, altura 1,20 a 1,75 m, peso 4,885 kg. - Marca Ventisol - Mod. New

co-responsável:

161755 Monitor de vídeo; 17", TRF, tela plana, resolução máxima de 1280 x 1024 pixels, sinal de vídeo analógico RGB, consumo 90 Watts, voltagem 120-230 V/ 50-60 Hz, dimensões (LxAxP): 401 x 378 x 410 mm, peso 14,2 kg. - Marca Samsung - Mod. 793 DF - Série LE17HXAX918058P

co-responsável:

161758 Microcomputador; processador Pentium IV 2.26 GHz, RAM 512 Mb, HD 80 Gb, drive 1,44 Mb, CD/RW LG. - Série 34902031WSAO

co-responsável:

161767 Monitor de vídeo; 17", TRF, tela plana, resolução máxima de 1280 x 1024 pixels, sinal de vídeo analógico RGB, consumo 90 Watts, voltagem 120-230 V/ 50-60 Hz, dimensões (LxAxP): 401 x 378 x 410 mm, peso 14,2 kg. - Marca Samsung - Mod. 793 DF - Série LE17HXHY231115E

co-responsável:

161768 Impressora; resolução impressão 1200 x 1200 dpi, conectividade USB 2.0, memória padrão 16 MB, voltagem 110 - 240 VAC, dimensões: 35 x 35,5 x 25,5 cm, peso: 11,2 Kg. - Marca HP - Mod. LaseJet 1320N - Série CNBJ203609

co-responsável:

167478 Cadeira comum; tipo fixa, c/ pés ski, assento e encosto revestido em courvin, cor azul.

co-responsável:

168970 Cadeira giratória; c/ rodízio, s/ braços, assento e encosto revestido em tecido, cor preto.

co-responsável:

168971 Cadeira giratória; c/ rodízio, s/ braços, assento e encosto revestido em tecido, cor preto.

co-responsável:

170119 Microcomputador; c/ processador intel core i7-5930K, 8 RAM 8 Gb (64 Gb), HD 1 Tb.

co-responsável:

Termo de Transferência

001/22 (434) Depósito da Coordenadoria de Patrimônio

Registro Descrição

Total de Itens: 370

De acordo com a legislação vigente, declaro pelo presente documento que ficou sob minha inteira responsabilidade o material descrito neste Termo de Responsabilidade.

ITENS INSERVÍVEIS - OCIOSOS/RECUPERÁVEIS/IRRECUPERÁVEIS
(Responsável Patrimonial)

Instrução: Caso julgar necessário, o responsável patrimonial (chefe de serviço) pode delegar competência indicando co-responsáveis (nome e assinatura) abaixo de cada item.
OBS.: Após a assinatura, favor enviar 1 (uma) via deste Termo à Coordenadoria de Patrimônio - CPat/ProAd.

Unidade Anterior: 63 Departamento de Engenharia de Materiais

Termo de Transferência

1500/23 (433) Armazém da CPat

Registro **Descrição**

NP 20587 Livro; História Geral da Civilização Brasileira: O Brasil Republicano, Tomo III, vol. 11- Economia e Cultura (1930- 1964), autor: Boris Fausto, editora: Bertrand Brasil, ano: 2007.

co-responsável:

NP 20586 Livro; (Re) Criação do campesinato, identidade e distinção: A luta pela terra e o habitus de classe, autora: Rosemeire Aparecida de Almeida, editora: Edusp, ano: 2006.

co-responsável:

NP 20560 Livro; História do Estado de São Paulo: A Formação da Unidade Paulista - Vol. 3 - (Governo e Municipalidade), autor: Nilo Odalia, editora: Unesp, ano: 2010.

co-responsável:

NP 20559 Livro; História do Estado de São Paulo: A Formação da Unidade Paulista - Vol. 1 - (Colônia e Império), autor: Nilo Odalia, editora: Unesp, ano: 2010.

co-responsável:

NP 20558 Livro; Cultura e Democracia: o Discurso Componente e Outras Falas, autora: Marilena Chaui, editora: Cortez, ano: 2007.

co-responsável:

NP 20557 Livro; Sobre a Revolução, autora: Hannah Arendt , editora: Companhia das Letras, ano: 2011.

co-responsável:

NP 20556 Livro; Ciência e política: duas vocações, autor: Max Weber, editora: Cultrix, ano: 2010.

co-responsável:

NP 20555 Livro; A Historia, autor: Francois Dosse, editora: Edusc, ano: 2003.

co-responsável:

NP 20554 Livro; Considerações sobre o marxismo ocidental: nas trilhas do materialismo histórico, autor: Perry Anderson, editora: Boitempo, ano: 2004.

co-responsável:

NP 20553 Livro; Em Torno de Joaquim Nabuco, autor: Gilberto Freyre, editora: A Girafa, ano: 2010.

co-responsável:

NP 20552 Livro; Brasil: de Getúlio a Catello, autor: Thomas E. Skidmore, editora: Companhia de Letras, ano: 2010.

co-responsável:

Termo de Transferência

1500/23 (433) Armazém da CPat

Registro **Descrição**

NP 20551 Livro; História do Estado de São Paulo: a Formação da Unidade Paulista, Vol. 2 - República, autor: Nilo Odalia, editora: Unesp, ano: 2010.

co-responsável:

NP 20550 Livro; O Capitalismo no Século XX, autor: Maurício Tragtenberg, editora: Unesp, ano: 2009.

co-responsável:

NP 20549 Livro; Os Trabalhadores: Estudos Sobre a Historia do Operariado, autor: Eric Hobsbawm, editora: Paz e terra, ano: 2010.

co-responsável:

NP 20548 Livro; Ideologia da Cultura Brasileira (1933 - 1974), autor: Carlos Guilherme Mota, editora: 34, ano: 2008.

co-responsável:

NP 20547 Livro; Origens do Totalitarismo: Anti-semitismo, imperialismo, totalitarismo, autora: Hannah Arendt, editora: Companhia das Letras, ano 2011.

co-responsável:

NP 20546 Livro; Sobre história, autor: Eric Hobsbawm, editora: Companhia das Letras, ano: 2010.

co-responsável:

NP 20545 Livro; Brasil arcaico, Escola Nova: Ciência, técnica e utopia nos anos 1920-1930, autor: Carlo Monarcha, editora: Unesp, ano: 2009.

co-responsável:

NP 20544 Livro; Tempos de Fascismos: Ideologia, Intolerância, Imaginário, autores: Maria Luiza Tucci Carneiro, Federico Croci, editora: Edusp, ano: 2010.

co-responsável:

NP 20543 Livro; A Era dos Impérios (1875-1914), autor: Eric J. Hobsbawm, editora: Paz e terra, ano: 2011.

co-responsável:

NP 20542 Livro; Sociedade Brasileira: Uma Historia Através dos Movimentos Sociais da Crise do Escravidismo ao Apogeu do Neoliberalismo , autores: Gilberto Agostino, Rubim S. L. Aquino, Hiran Roede, Fernando Vieira , editora: Record, ano: 2011.

co-responsável:

NP 20541 Livro; Compreender: Formação, exílio e totalitarismo - Ensaios, autora: Hannah Arendt, editora: Companhia das Letras, ano: 2008.

co-responsável:

Termo de Transferência

1500/23 (433) Armazém da CPat

Registro Descrição

NP 20540 Livro; Cultura e Opulência do Brasil por suas Drogas e Minas, autor: André João Antonil, organizador: André Mansuy Diniz Silva, editora: Edusp, ano: 2007.

co-responsável:

NP 20539 Livro; Sociedade brasileira: Uma História Através Dos Movimentos Sociais, autores: Rubim S. L. de Aquino, Fernando Antonio da Costa Vieira, Carlos Gilberto W. Agostino e Hiran Roedel, editora: Record, ano: 2011.

co-responsável:

NP 20538 Livro; História do Brasil, autor: Boris Fausto, editora: Edusp, ano: 2010.

co-responsável:

NP 20537 Livro; Fontes Históricas, autora: Carla B. Pinsky, editora: Contexto, ano: 2010.

co-responsável:

NP 20536 Livro; O espetáculo das raças: Cientistas, instituições e questão racial no Brasil no século XIX (1870 - 1930), autora: Lilia Moritz Schwarcz, editora: Companhia das Letras, ano: 2008.

co-responsável:

NP 20535 Livro; A invenção do Nordeste e outras artes - 5ª ed., autores: Durval Muniz e Albuquerque Jr., editora: Cortez, ano: 2011.

co-responsável:

NP 20534 Livro; Ordem e Progresso, autor: Gilberto Freyre, editora: Global, ano: 2004.

co-responsável:

NP 20533 Livro; Escravidão em São Paulo e Minas Gerais, autor: Francisco Vidal Luna, editora: Edusp, ano: 2009.

co-responsável:

NP 20532 Livro; Entre o passado e o futuro, autor Hannah Arendt, editora: Perspectiva, ano: 2009.

co-responsável:

NP 20528 Livro; Coraline Graphic Novel, autores: Nei Gaiman/ P. Craig Russel, editora: Rocco Jovens Leitores, ano: 2010.

co-responsável:

NP 20527 Livro; Scott Pilgrim: Contra o mundo, autor: Bryan Lee O' Malley, editora: Quadrinhos na Cia/ Companhia das Letras, ano: 2010.

co-responsável:

Termo de Transferência

1500/23 (433) Armazém da CPat

Registro Descrição

NP 19777 Câmera; tipo mini câmera, resolução 480 linhas, lente 3,6 mm, sensor de imagem 1/3", 512 x 492 pixels, c/ caixa de proteção, dim. 3,2 x 3,2 cm. - Marca DKSEG - Mod. Color CCD 1/3"

co-responsável:

NP 17620 Câmera; digital, resolução de 10.2 megapixels, possui: zoom digital de 8x e óptico de 4 x, tela de LCD com 3", memória interna de 11 MB, cor Rosa, Dimensões: 94x58x16 mm, peso:142 g - Marca Sony - Mod. Cyber-Shot DSC- TX1 SKD - Série 588437

co-responsável:

NP 17261 Câmera; fotográfica digital, 8,1 megapixel, Resolução Máxima 3264 x 2448 Pixels, Zoom: Digital 3 x, Óptico 3 x, display LCD 2,5", Sensor CCD, Funções Detector de Face, Timer, Memória 11 MB, USB, dimensões (LAP): 93x62x26,5mm, peso: 123g. - Marca Samsung - Mod. S 860 - Série A0BC90QC05128M

co-responsável:

NP 17193 Tripé; regulável para câmera fotográfica, na cor preto - Marca Goldship

co-responsável:

NP 17192 Tripé; regulável para câmera fotográfica, na cor preto - Marca Goldship

co-responsável:

NP 16893 Câmera; Fotográfica Digital, Resolução 10.1 Megapixels, Zoom: digital: 6x, óptico: 3 x, Sensor CCD, LCD 2,7", Conexões USB 2.0, Memória Interna 12MB, Fonte de Energia Bateria de Lithium, Dimens. (LxAxP): 93 x 54 x 18 mm, Peso 118 g, com memory stick 2GB Pró Duo. - Marca Sony - Mod. DSC - W180 - Série S01-0493119-D

co-responsável:

NP 16816 Livro; Neme Obstetrícia Básica, 3ª Edição, Autor: Antonio Rojas, Editora: Sarvier

co-responsável:

NP 16815 Livro; Adolescência, Prevenção e Risco (2ª Edição), Autor: Maria Ignez Saito, Editora: Atheneu

co-responsável:

NP 16812 Livro; Gravidez na Adolescência (Esclarecimentos para Jovens Pais e Educadores), Autor: Celso Martins, Editora: DPL

co-responsável:

NP 16811 Livro; Zugaib Obstetrícia, 1ª edição, 2008, autor: Marcelo Zugaib, Editora: Manole

co-responsável:

NP 16810 Livro; Adolescência Feminina (Aspectos Psicossomáticos na Ótica de um Ginecologista), 1992 Autor: Álvaro Cunha Bastos, Editora: Atheneu

co-responsável:

Termo de Transferência

1500/23 (433) Armazém da CPat

Registro Descrição

NP 16801 Livro; Gravidez Precoce (Que Problema é Esse?), Questões Fundamentais de Saúde, 10ª Parte Autor: Geraldo Mota de Carvalho , Editora: Paulus

co-responsável:

NP 16799 Livro; A Saúde da Mulher (Significado, Interpretação e Perpectivas das Doenças Femininas), Autor: Rudger Dahlke, Editora: Cultrix

co-responsável:

NP 16798 Livro; Minha Querida Mamãe, 3ª Edição, Autor: José Angelo Gaiarsa, Editora: Agora

co-responsável:

NP 16792 Livro; Adolescência Construída (Visão da Psicologia Sócio Histórica), Autora: Ana Gabriela P. Andriani, Editora: Cortez

co-responsável:

NP 16694 Controlador; eletrônico de ronda, corpo em duralumínio T6, extremidade em inox, protegido por capa sintética de policloroprene, dim: 133x42mm, peso: 255g, memória 32K, alimentação: bateria alcalina 9 V. - Marca Guardus - Mod. G3

co-responsável:

NP 16693 Controlador; eletrônico de ronda, corpo em duralumínio T6, extremidade em inox, protegido por capa sintética de policloroprene, dim: 133x42mm, peso: 255g, memória 32K, alimentação: bateria alcalina 9 V. - Marca Guardus - Mod. G3

co-responsável:

NP 16692 Controlador; eletrônico de ronda, corpo em duralumínio T6, extremidade em inox, protegido por capa sintética de policloroprene, dim: 133x42mm, peso: 255g, memória 32K, alimentação: bateria alcalina 9 V. - Marca Guardus - Mod. G3

co-responsável:

NP 16691 Controlador; eletrônico de ronda, corpo em duralumínio T6, extremidade em inox, protegido por capa sintética de policloroprene, dim: 133x42mm, peso: 255g, memória 32K, alimentação: bateria alcalina 9 V. - Marca Guardus - Mod. G3

co-responsável:

NP 16690 Controlador; eletrônico de ronda, corpo em duralumínio T6, extremidade em inox, protegido por capa sintética de policloroprene, dim: 133x42mm, peso: 255g, memória 32K, alimentação: bateria alcalina 9 V. - Marca Guardus - Mod. G3

co-responsável:

Termo de Transferência

1500/23 (433) Armazém da CPat

Registro Descrição

NP 16685 Câmera; Web Cam, definição: 480 K (800x600 pixels), 30 quadros por segundo, com regulagem de intensidade para uso em locais escuros, microfone, clip p/ notebook microfone embutido, cor preta/prata. - Marca Multilaser - Mod. WC 35100- Night Version

co-responsável:

NP 16117 Controlador de temperatura; Eletrônico, digital de alta precisão, p/refrigeração c/degelo em tempo real, com 2 sensores, relógio interno, alarme, sirene, lâmpada, agenda c/8 degelos diários, quadro metálico superior, alimentação: 115/230Vac, 50/60 Hz, saída serial, dim:71x28x71mm. - Marca Fullgauge - Mod. TC-900Ri clock/08 - Série 19030-0174

co-responsável:

NP 15668 Esfigmomanômetro; Aparelho de pressão em nylon com fecho de metal e aneróide adulto, 0- 300 mmHg - Marca Solidor

co-responsável:

NP 15666 Esfigmomanômetro; Aparelho de pressão em nylon com fecho de metal e aneróide adulto, 0- 300 mmHg - Marca Solidor

co-responsável:

NP 15599 Apontador; Apresentador multimídia trackball sem fio, apontador laser 2.4 Ghz, conectividade USB 2.0, alimentação: 2 pilhas AAA. dimensões: 105 x 50 x 27 mm. - Marca Clone - Mod. Laser Point / 6203 - Série 004856

co-responsável:

NP 15575 Livro; Caderno de Orientação Contraceptiva e Diretrizes para as Áreas da Educação. - Marca Semina

co-responsável:

NP 15574 Livro; Caderno de Orientação Contraceptiva e Diretrizes para as Áreas da Educação. - Marca Semina

co-responsável:

NP 15570 Corpo Humano/Modelo/Partes; Seio na prancha moreno. - Marca Semina

co-responsável:

NP 15116 Oxímetro; De Dedo sem Alarme, Força requerida: 2 pilhas 1,5 volts tipo AAA, Displays: numérico 2 leds de 3 dígitos e 7 segmentos, qualidade do pulso LED de três cores, Dimensões (A x L x P cm) 5,7 x 3,3 x 3,3 - Marca Nonin - Mod. 9500 Onix - Série 500221454

co-responsável:

NP 15115 Oxímetro; De Dedo sem Alarme, Força requerida: 2 pilhas 1,5 volts tipo AAA, Displays: numérico 2 leds de 3 dígitos e 7 segmentos, qualidade do pulso LED de três cores, Dimensões (A x L x P cm) 5,7 x 3,3 x 3,3 - Marca Nonin - Mod. 9500 Onix - Série 500221455

co-responsável:

Termo de Transferência

1500/23 (433) Armazém da CPat

Registro **Descrição**

NP 15114 Oxímetro; De Dedo sem Alarme, Força requerida: 2 pilhas 1,5 volts tipo AAA , Displays: numérico 2 leds de 3 dígitos e 7 segmentos, qualidade do pulso LED de três cores, Dimensões (A x L x P cm) 5,7 x 3,3 x 3,3 - Marca Nonin - Mod. 9500 Onix - Série 500221453

co-responsável:

NP 15108 Gravador de som; Mini Gravador Digital, Memória Flash embutida de 128MB, Compatível com os formatos MP3/WAV/ASF, Faixa de Frequência: 500Hz (DVR)/20Hz-20KHZ (MP3), Alimentação: 2 pilhas 1,5V AAA, Microfone embutido, Dimensões: 107x36x18mm Peso Liq. Aprox.: 44g. - Marca Power Pack - Mod. DVR - SD 3850P - Série 061113000890

co-responsável:

NP 15107 Gravador de som; Mini Gravador Digital, Memória Flash embutida de 128MB, Compatível com os formatos MP3/WAV/ASF, Faixa de Frequência: 500Hz (DVR)/20Hz-20KHZ (MP3), Alimentação: 2 pilhas 1,5V AAA, Microfone embutido, Dimensões: 107x36x18mm Peso Liq. Aprox.: 44g. - Marca Power Pack - Mod. DVR - SD 3850P - Série 061113000888

co-responsável:

NP 15081 Gravador de som; Mini Gravador Digital de voz portátil, 16 hrs de gravação, estilo caneta (pen-type), Monitor exibe tempo disponível para gravação , Alarme e relógio , Carregador 110V, 2xAAA recarregáveis incluso - Marca Power Pack - Mod. DVR-800III - Série 070502001674

co-responsável:

NP 14984 Aparelho; P/ Treinamento Muscular Respiratório - Theshold Pep; Material: Polipropileno e Acrílico, Desempenho: Precisão ± 1 cm H₂O e Reprodutibilidade: ± 0.5 cm H₂O; Dimensões: 5,1"x1,6"x1,3 oz , Resolução 2 cm H₂O - Marca Respirationics - Mod. HS 735

co-responsável:

NP 14835 Placa; de gravação (Captura) para 16 câmeras, com software compatível com Windows - Marca Geovision - Mod. GV 800/16 - Série 000007074337

co-responsável:

NP 14365 Intercomunicador; Par Talk About, cor cinza, c/ carregador Extra Rápido BC89F Ecomani - Marca Motorola - Mod. T-4525 - Série 690WFL03GK

co-responsável:

NP 14364 Intercomunicador; Par Talk About, cor cinza, c/ carregador Extra Rápido BC89F Ecomani - Marca Motorola - Mod. T-4525 - Série 690WFL073V

co-responsável:

NP 14353 Cortina; em black-out no trilho, med. 3,90 x 5,90m (4 peças)

co-responsável:

Termo de Transferência

1500/23 (433) Armazém da CPat

Registro **Descrição**

NP 14352 Cortina; em black-out no trilho, med. 3,90 x 5,90m (4 peças)

co-responsável:

NP 14290 Software; para controle de acesso c/ placa de monitoração (instalados microcomputador 90040) - Marca Geovision - Mod. Surveillance System - Série 000005017758

co-responsável:

NP 14235 Revolver; Pistola de pintura, capacidade 1 litro, inox - Marca Pint - Art - Mod. Sucção

co-responsável:

NP 14234 Revolver; Pistola de pintura, capacidade 1 litro - Marca Arprex - Mod. Sucção 1

co-responsável:

NP 13707 Teclado; eletrônico de senhas com 06 dígitos e 84 entradas de usuários. - Marca Compatec

co-responsável:

NP 13621 Unidade de disco magnético; HD IDE 40GB 7200rpm - Marca Maxtor - Mod. DiamondMax Plus 8 - Série 78948638

co-responsável:

NP 13571 Medidor; de glicose/diabetes. - Marca Accu-Chek - Mod. Advantage. - Série 8534194297

co-responsável:

NP 13570 Medidor; de glicose/diabetes. - Marca Accu-Chek - Mod. Advantage. - Série 8534795194

co-responsável:

NP 13569 Medidor; de glicose/diabetes. - Marca Accu-Chek - Mod. Advantage. - Série 8534780341

co-responsável:

NP 13553 Monitor; de frequência cardíaca. - Marca Polar. - Mod. A-3 - Série C409810323113

co-responsável:

NP 13552 Monitor; de frequência cardíaca. - Marca Polar. - Mod. A-3 - Série C4098103233112

co-responsável:

NP 13551 Monitor; de frequência cardíaca. - Marca Polar. - Mod. A-3 - Série C4098103233918

co-responsável:

NP 13547 Monitor; de frequência cardíaca. - Marca Polar. - Mod. A-3 - Série C409810323933

co-responsável:

Termo de Transferência

1500/23 (433) Armazém da CPat

Registro **Descrição**

NP 13544 Monitor; de frequência cardíaca. - Marca Polar. - Mod. A-3 - Série C409810323938

co-responsável:

NP 13541 Monitor; de frequência cardíaca. - Marca Polar. - Mod. A-3 - Série C409810323111

co-responsável:

NP 13538 Monitor; de frequência cardíaca. - Marca Polar. - Mod. S-520 - Série F42592020629

co-responsável:

NP 13537 Monitor; de frequência cardíaca. - Marca Polar. - Mod. S-510 - Série F322681002380

co-responsável:

NP 13535 Monitor; de frequência cardíaca. - Marca Polar. - Mod. S-520 - Série F421920201619

co-responsável:

NP 13522 Cronômetro; Digital, leitura de 1/100 - Marca CASIO - Mod. HS-6

co-responsável:

NP 13521 Cronômetro; Digital, leitura de 1/100 - Marca CASIO - Mod. HS-6

co-responsável:

NP 13520 Cronômetro; Digital, leitura de 1/100 - Marca CASIO - Mod. HS-6

co-responsável:

NP 13519 Cronômetro; Digital, leitura de 1/100 - Marca CASIO - Mod. HS-6

co-responsável:

NP 13518 Cronômetro; Digital, leitura de 1/100 - Marca CASIO - Mod. HS-6

co-responsável:

NP 13517 Cronômetro; Digital, leitura de 1/100 - Marca CASIO - Mod. HS-6

co-responsável:

NP 13516 Cronômetro; Digital, leitura de 1/100 - Marca CASIO - Mod. HS-6

co-responsável:

NP 13515 Cronômetro; Digital, leitura de 1/100 - Marca CASIO - Mod. HS-6

co-responsável:

Termo de Transferência

1500/23 (433) Armazém da CPat

Registro Descrição

NP 13514 Cronômetro; Digital, leitura de 1/100 - Marca CASIO - Mod. HS-6

co-responsável:

NP 13513 Cronômetro; Digital, leitura de 1/100 - Marca CASIO - Mod. HS-6

co-responsável:

NP 13512 Cronômetro; Digital, leitura de 1/100 - Marca CASIO - Mod. HS-6

co-responsável:

NP 13511 Cronômetro; Digital, leitura de 1/100 - Marca CASIO - Mod. HS-6

co-responsável:

NP 13510 Cronômetro; Digital, leitura de 1/100 - Marca CASIO - Mod. HS-6

co-responsável:

NP 13509 Cronômetro; Digital, leitura de 1/100 - Marca CASIO - Mod. HS-6

co-responsável:

NP 13508 Cronômetro; Digital, leitura de 1/100 - Marca CASIO - Mod. HS-6

co-responsável:

NP 13450 Gravadora de CD ROM; c/ leitor de DVD 16x. - Marca LG - Mod. 52x32x52x - Série 503HJWR048169

co-responsável:

NP 13312 Fone de ouvido - Marca PHILIPS - Mod. HP 195

co-responsável:

NP 13307 Fone de ouvido - Marca PHILIPS - Mod. HP 195

co-responsável:

NP 12319 Capacete; aberto branco no. 60 - Marca HGF

co-responsável:

NP 12262 Reanimador; manual para criança, com balão de 500ml auto inflavel de vinil, com tubo economizador, tomada para oxigênio, máscara, válvula de segurança e válvula unidirecional de policarbonato inquebrável, autoclavável - Marca K Takaoka - Mod. 70.3901.100

co-responsável:

Termo de Transferência

1500/23 (433) Armazém da CPat

Registro **Descrição**

NP 12261 Reanimador; manual para adulto, com balão de 1lt auto inflavel de vinil, tomada para oxigênio, máscara, válvula de segurança e válvula unidirecional de policarbonato inquebrável, autoclavável - Marca K Takaoka - Mod. 70.3900.100

co-responsável:

NP 12260 Aparelho; Nebulizador, com máscara adulto - Marca K Takaoka - Mod. 60.6003.100

co-responsável:

NP 11959 Gravadora de CD ROM; 12x 16x 40x - Marca LG

co-responsável:

NP 11879 Otoscópio; cabo em aço inox, para funcionamento com pilha, lâmpada halógena de 2.5v, sistema de transmissão por fibra óptica, 01 jogo de espelhos reutilizáveis de 2,4; -3; -4 e 5mm, com estojo para acondicionamento e manual - Marca Hans e Ruth - Mod. Heine Mini 2000

co-responsável:

NP 11877 Oftalmoscópio; direto, para exame da parte posterior do olho, com: sistema ótico com iluminação halógena, regulagem de luminosidade, dispositivo para apoio, indicador de lentes, diafragma com seleção de abertura, lentes, filtros, estojo - Marca Heine - Mod. K180

co-responsável:

NP 10577 Livro; Reforma Sanitária - Italia e Brasil, autores: Giovanni Berlinguer Sonia Fleury Teixeira e Gastão Wagner de Souza Campos, editora: Hucitec

co-responsável:

NP 10313 Disco magnético; HD 8,4 Gb - Marca Seagate - Mod. U8 - Série 5DX0HF3G

co-responsável:

NP 10129 Mídia digital; CD ROOM, "Pediatria, Consulta Rápida". - Marca Editora Art Médicas Sul Ltda

co-responsável:

NP 10128 Mídia digital; CD ROOM, Biblioteca Eletrônica 4BB1, Guia Médico Compacto. - Marca Editora Daygo Multimídia

co-responsável:

NP 10119 Esfigmomanômetro; Análogo. - Marca Welch Allyn - Mod. Tyco Cuff 705014 - Série 9908054494

co-responsável:

NP 10118 Esfigmomanômetro; Análogo. - Marca Welch Allyn - Mod. Tyco Cuff 705014 - Série 99080437835

co-responsável:

Termo de Transferência

1500/23 (433) Armazém da CPat

Registro Descrição

NP 9930 Kit; Mult Midea Creative Labes Discovery. - Marca Compact Disc - Mod. CDR - #94A

co-responsável:

NP 9929 Kit; Mult Midea Creative Labes Discovery. - Marca Compact Disc - Mod. CDR - #94A

co-responsável:

NP 9207 Livro; Dicionário de Lingua Portuguesa Larousse Cultural Mini (40000 verbetes)

co-responsável:

NP 8481 Calculadora; com 4 operações, 8 dígitos, energia solar e bateria - Marca Olivetti - Mod. Suma 8

co-responsável:

NP 7855 Persiana; MED. 5,92 M.

co-responsável:

NP 7854 Persiana; MED. 5,92 M.

co-responsável:

NP 7574 Cilindro p/ gás; NITROGENIO, K. - Marca WHITE MARTINS

co-responsável:

NP 6746 Botijão; DE GAS 2 KG.

co-responsável:

NP 6428 Calculadora - Marca DISMAC - Mod. LC-8 - Série 602292

co-responsável:

NP 4842 Espelho; (2 UNID.) VAGINAL P/VIRGEM, INOX. - Marca SCALLA

co-responsável:

NP 4841 Espelho; (2 UNID.) VAGINAL MEDIO, INOX. - Marca SCALLA

co-responsável:

NP 4840 Espelho; VAGINAL, GRANDE, INOX. - Marca SCALLA

co-responsável:

NP 4838 Pelvímeter collim - Marca SUTIL

co-responsável:

Termo de Transferência

1500/23 (433) Armazém da CPat

Registro **Descrição**

NP 4783 Cânula de Guedel; P/RECEM-NASCIDO. - Marca K.TAKAOKA

co-responsável:

NP 4777 Cânula de Guedel; P/LACTENTE. - Marca K.TAKAOKA

co-responsável:

NP 4766 Ambu; PORTATIL. (2 UNIDADES) - Marca OFTEC

co-responsável:

NP 4039 Martelo de percussão - Marca CORNETA

co-responsável:

NP 4016 Inalador; (6 PCS) MANUAL. - Marca DEL VILBIS

co-responsável:

NP 3937 Estojo; ESTERRILIZADOR (2 PCS) EM ACO INOX, P/LUVAS. - Marca FAMI

co-responsável:

NP 3936 Jogo de canulas de traqueotomia; NO. 1 - Marca CARDI

co-responsável:

NP 3726 Livro; PEQ.DICIONARIO BRAS.LIN.PORTUGUESA A.B.H

co-responsável:

NP 3565 Estetoscópio; (2 PCS) DE PINARD.

co-responsável:

NP 2755 Livro; DICIONARIO BRASIL.LING. PORTUGUESA A.B.H

co-responsável:

NP 2741 Reanimador; MANUAL AMBU.

co-responsável:

NP 1528 Interface; PARALELA GRAFICA. - Marca CCE - Mod. AS-4040

co-responsável:

NP 1399 Interface; DE VIDEO P/80 COLUNAS, P/MICRO. - Marca UNITRON - Série 1090125

co-responsável:

Termo de Transferência

1500/23 (433) Armazém da CPat

Registro **Descrição**

NP 1388 Livro; DICIONARIO DA LINGUA PORTUGUESA.

co-responsável:

NP 1084 Calculadora - Marca DISMAC - Mod. LC-816 - Série 0770-86

co-responsável:

NP 0817 Espelho; (2 PCS) GRANDE, NO. 3. - Marca EDLO

co-responsável:

NP 0816 Espelho; (4 PCS) MEDIO NO. 2. - Marca EDLO

co-responsável:

NP 0520 Livro; DICIONARIO BRASIL.LING.PORTUGUESA-A.B.H.

co-responsável:

NP 0360 Livro; DICIONARIO INGLES/PORTUGUES - MICHAELIS.

co-responsável:

NP 0346 Livro; DICIONARIO PORTUGUES/INGLES - MICHAELIS.

co-responsável:

00095 Amperímetro; DE MOSTRADOR REDONDO, 5 AMPERES. - Marca LIER

co-responsável:

00140 Cadeira comum; EM COURVIM.

co-responsável:

00267 Estante de aço; MED. 1,98 M. DE ALTURA.

co-responsável:

00313 Mesa p/ secretária; MED. 1,40X0,68X0,76 M., 3 GAVETAS, FORM. - Marca J.M.

co-responsável:

00315 Mesa p/ secretária; MED. 1,40X0,68X0,76 M., 3 GAVETAS, FORM. - Marca J.M. - Mod. 602

co-responsável:

00456 Poltrona fixa; TIPO CONCHA, REVEST. EM COURVIM.

co-responsável:

Termo de Transferência

1500/23 (433) Armazém da CPat

Registro Descrição

00960 Retroprojeter; P/TRANSPARENCIAS. - Marca IEC - Mod. VISOGRAF

co-responsável:

01416 Cadeira giratória; EM COURVIM.

co-responsável:

01438 Mesa p/ secretária; MED. 1,16X0,62X0,76 M., 3 GAVETAS.

co-responsável:

01439 Mesa p/ secretária; MED. 1,16X0,62X0,76 M., 3 GAVETAS. - Mod. 203

co-responsável:

01664 Armário de madeira; C/2 PORTAS, MED. 0,90X0,60X0,83 M. - Marca MOYSTER - Mod. ML-22

co-responsável:

01744 Cadeira comum; EM COURVIM.

co-responsável:

01746 Cadeira comum; EM COURVIM.

co-responsável:

01903 Mesa p/ secretária; MED. 1,30X0,62 M., 3 GAVETAS, EM MADEIRA

co-responsável:

01905 Mesa p/ secretária; MED. 1,30X0,62 M., 3 GAVETAS, EM MADEIRA

co-responsável:

01908 Mesa p/ secretária; MED. 1,30X0,62 M., 3 GAVETAS, EM MADEIRA

co-responsável:

02262 Mesa p/ secretária; MED. 1,30X0,60X0,80 M., 3 GAVETAS.

co-responsável:

02273 Mesa de madeira; MED. 0,74X1,40X0,80 M. P/DESEMPENO 1 GAV

co-responsável:

02416 Estufa; P/CULTURA BACTERIOL. 0,50X0,50X0,60 M. - Marca FANEM - Mod. 002/3 - Série 94.062

co-responsável:

Termo de Transferência

1500/23 (433) Armazém da CPat

Registro Descrição

02733 Arquivo de aço escritório; C/4 GAVETAS, P/PASTAS SUSPENSAS. - Marca ATILA

co-responsável:

02986 Fichário de aço; C/1 GAVETA, P/FICHAS 5 X 8" - Marca ISMA - Mod. F-1

co-responsável:

03094 Mesa p/ telefone; MED. 0,35X0,35X0,42 M., C/RODIZIOS.

co-responsável:

03698 Mesa p/ secretária; MED. 1,30X0,62 M., 3 GAVETAS, EM MADEIRA

co-responsável:

04063 Cadeira comum; EM COURVIM.

co-responsável:

04075 Arquivo de aço escritório; C/4 GAVETAS, P/PASTAS SUSPENSAS. - Marca MARTE - Mod. OF-4

co-responsável:

04183 Banqueta de madeira p/ laboratório; C/0,60M DE ALTURA.

co-responsável:

04303 Armário de aço - 120; C/PORTAS DE ABRIR, MED. 2,00X1,20 M. - Marca MARTE - Mod. A-403

co-responsável:

04348 Mesa p/ secretária; MED. 1,30X0,60X0,80 M., 3 GAVETAS.

co-responsável:

04369 Agitador magnético - Marca FANEM - Mod. 257 - Série 175-934

co-responsável:

04399 Aparelho de ar condicionado; 21.000 BTU. - Marca SPRINGER ADMIRA - Mod. 210 - Série 9C27003134

co-responsável:

04436 Poltrona giratória; C/BRACOS,C/REG.ALTURA, REVEST.EM COURVIM - Mod. 260

co-responsável:

04471 Inalador; (EQUIPTO. DE OXIGENIO) C/HAMPER.

co-responsável:

Termo de Transferência

1500/23 (433) Armazém da CPat

Registro Descrição

04519 Cadeira concha; EM POLIPROPILENO.

co-responsável:

04672 Mesa p/ telefone; MED. 0,70X0,25 M., C/RODIZIOS.

co-responsável:

04779 Corpo Humano/Modelo/Partes; BONECO P/DEMONSTRACAO, LAVAVEL E IMPERMEAVEL. - Mod. SINA

co-responsável:

04995 Cadeira comum; EM COURVIM.

co-responsável:

04996 Cadeira comum; EM COURVIM.

co-responsável:

05008 Mesa p/ datilógrafo; MED. 1,00X0,50X0,68 M., 3 GAVETAS.

co-responsável:

05382 Gravador de som - Marca HITACHI

co-responsável:

05496 Numerador - Marca CARBEX - Mod. 120

co-responsável:

05796 Cadeira comum; EM MADEIRA.

co-responsável:

05819 Cadeira comum; EM MADEIRA.

co-responsável:

05839 Cadeira comum; EM MADEIRA.

co-responsável:

06000 Cadeira comum; EM COURVIM.

co-responsável:

06076 Arquivo de aço ofício; C/4 GAVETAS, P/PASTAS SUSPENSAS. - Marca ISMA - Mod. 0-4

co-responsável:

Termo de Transferência

1500/23 (433) Armazém da CPat

Registro Descrição

06151 Osciloscópio - Marca PHILIPS - Mod. PM-3200/05 - Série DQ-16676

co-responsável:

06398 Cadeira comum; EM COURVIM. - Mod. 101

co-responsável:

06578 Estante de aço; C/2 PORTAS DE VIDRO. - Marca ISMA

co-responsável:

06667 Termômetro; PADRAO, VIDRO, 7 PECAS. - Mod. TO 23

co-responsável:

06671 Cadeira comum; EM COURVIM.

co-responsável:

06713 Mesa diretor; C/ 6 GAVETAS, MED. 1,60 X 0,80 M.

co-responsável:

06718 Cadeira comum; EM COURVIM. - Mod. 101

co-responsável:

06722 Cadeira comum; EM COURVIM.

co-responsável:

06761 Aparelho telefônico - Marca SIEMENS

co-responsável:

06954 Bancada de madeira; MED. 3,00 X 1,40M.

co-responsável:

07003 Mesa de madeira; MED. 1,60X1,30 M. C/1 GAVETA. - Mod. 150 ZL

co-responsável:

07009 Armário de madeira; MED. 2,97X0,74X0,43 M.

co-responsável:

07675 Calculadora; C/4 OPERACOES. - Marca SHARP - Mod. CS-2156 - Série 78004270

co-responsável:

Termo de Transferência

1500/23 (433) Armazém da CPat

Registro Descrição

07688 Armário de madeira; C/2 PORTAS DE ABRIR, EM FORMICA.

co-responsável:

07797 Banqueta de madeira p/ laboratório; C/0,70M DE ALTURA.

co-responsável:

07819 Banqueta de madeira p/ laboratório; C/0,70M DE ALTURA.

co-responsável:

07833 Banqueta de madeira p/ laboratório; C/0,70M DE ALTURA.

co-responsável:

07836 Banqueta de madeira p/ laboratório; C/0,70M DE ALTURA.

co-responsável:

07842 Banqueta de madeira p/ laboratório; C/0,70M DE ALTURA.

co-responsável:

07853 Banqueta de madeira p/ laboratório; C/0,70M DE ALTURA.

co-responsável:

07854 Banqueta de madeira p/ laboratório; C/0,70M DE ALTURA.

co-responsável:

07855 Banqueta de madeira p/ laboratório; C/0,70M DE ALTURA.

co-responsável:

07877 Banqueta de madeira p/ laboratório; C/0,70M DE ALTURA.

co-responsável:

07878 Banqueta de madeira p/ laboratório; C/0,70M DE ALTURA.

co-responsável:

08303 Mesa p/ secretária; MED. 1,30X0,60 M., 3 GAVETAS.

co-responsável:

08349 Mesa diretor; MED. 1,60X0,80 M., C/6 GAVETAS.

co-responsável:

Termo de Transferência

1500/23 (433) Armazém da CPat

Registro Descrição

08383 Mesa p/ telefone; MED. 0,35X0,42 M., C/RODIZIOS.

co-responsável:

08501 Cadeira comum; EM COURVIM.

co-responsável:

08518 Cadeira comum; EM COURVIM.

co-responsável:

08691 Cadeira comum; EM COURVIM.

co-responsável:

08702 Cadeira comum; EM COURVIM.

co-responsável:

08715 Poltrona giratória; C/BRACOS,C/REG. ALTURA,REVEST.EM COURVIM

co-responsável:

08803 Arquivo de aço escritório; C/4 GAVETAS, P/PASTAS SUSPENSAS.

co-responsável:

08824 Fichário de aço; C/2 GAVETAS, P/FICHAS 5 X 8". - Marca SECURIT - Mod. NITEROI

co-responsável:

08825 Fichário de aço; C/2 GAVETAS, P/FICHAS 5 X 8". - Marca SECURIT - Mod. NITEROI

co-responsável:

08885 Armário de aço roupeiro; C/PORTA CHAPEU E CABIDE.

co-responsável:

09060 Persiana; MED. 2,00 X 1,94 M. - Marca COLUMBIA

co-responsável:

09113 Persiana; MED. 2,00 X 2,00 M. - Marca COLUMBIA

co-responsável:

09117 Persiana; MED. 2,00 X 1,80 M. - Marca COLUMBIA

co-responsável:

Termo de Transferência

1500/23 (433) Armazém da CPat

Registro Descrição

09124 Persiana; MED. 2,00 X 1,80 M. - Marca COLUMBIA

co-responsável:

09205 Balcão de madeira; FORMICA,MED. 2,62 X 0,42 X 1,10M.

co-responsável:

09360 Escada; DE ABRIR, MED. 2,50 M. METALICA.

co-responsável:

09884 Fichário de aço; C/2 GAVETAS, P/FICHAS3 X 5".

co-responsável:

10100 Poltrona giratória; C/BRACOS,C/REG. ALTURA,REVEST.EM COURVIM - Mod. 250

co-responsável:

10110 Poltrona giratória; C/BRACOS,C/REG. ALTURA,REVEST.EM COURVIM

co-responsável:

10184 Arquivo de aço escritório; C/4 GAVETAS, P/PASTAS SUSPENSAS.

co-responsável:

10185 Arquivo de aço escritório; C/4 GAVETAS, P/PASTAS SUSPENSAS.

co-responsável:

10225 Mesa de madeira; MED. 1,00X0,70X0,75 M. - Mod. MF-2

co-responsável:

10727 Cadeira comum; EM COURVIM.

co-responsável:

10798 Cadeira comum; EM COURVIM.

co-responsável:

10906 Cadeira comum; EM COURVIM.

co-responsável:

11004 Lousa; MED. 3,05 X 1,20M.

co-responsável:

Termo de Transferência

1500/23 (433) Armazém da CPat

Registro Descrição

11013 Armário de madeira; C/2 PORTAS, MED. 0,92X0,40X0,60 M.

co-responsável:

11162 Mesa p/ secretária; 3 GAVETAS, REVEST. EM FORMICA.

co-responsável:

11220 Cadeira concha; EM POLIPROPILENO. - Marca MARFINITE - Mod. 134

co-responsável:

11246 Mesa p/ datilógrafo; MED. 0,95X0,43 M., 2 GAVETAS. - Mod. 203

co-responsável:

11417 Fogão a gás; C/4 BOCAS. - Marca DAKO - Mod. VEDETA

co-responsável:

11556 Cadeira concha; EM POLIPROPILENO. - Marca MARFINITE - Mod. 134

co-responsável:

11688 Cadeira concha; EM POLIPROPILENO. - Marca MARFINITE - Mod. 134

co-responsável:

12311 Poltrona giratória; C/BRACOS,C/REG. ALTURA,REVEST.EM COURVIM

co-responsável:

12326 Cadeira comum; EM COURVIM.

co-responsável:

12446 Liquidificador; 220 VOLTS. - Marca ARNO

co-responsável:

12448 Máquina moer carne; ELETRICO, EM INOX, C/FATIADOR E PICADOR. - Marca HOBART - Mod. C-22 - Série 1430

co-responsável:

12657 Estabilizador de voltagem; P/110 VOLTS, POTENCIA 1000 V.

co-responsável:

12668 Cadeira concha; FIXA, TIPO CONCHA, PES PINTADO EM PRETO.

co-responsável:

Termo de Transferência

1500/23 (433) Armazém da CPat

Registro Descrição

12692 Arquivo de aço escritório; C/4 GAVETAS, P/PASTAS SUSPENSAS. - Marca MARTE - Mod. OF-4

co-responsável:

12733 Arquivo de aço escritório; C/4 GAVETAS, P/PASTAS SUSPENSAS. - Marca MARTE - Mod. OF-4

co-responsável:

12780 Mesa p/ secretária; MED. 1,30X0,60X0,80 M., 3 GAVETAS.

co-responsável:

12813 Fonte de tensão; TENSAO DE SAIDA: 02 A 20 VOC.,C/ACESSOR. - Marca TECTROL - Mod. TC-20-005-85 - Série 1156

co-responsável:

12962 Bebedouro elétrico; CAPAC. P/40 LITROS/HORAS, 220 VOLTS. - Marca ELEGE - Mod. DF-124

co-responsável:

12968 Bebedouro elétrico; CAPAC. P/40 LITROS/HORAS, 220 VOLTS. - Marca ELEGE - Mod. DF-124

co-responsável:

13172 Mesa de madeira; REVEST. EM FORMICA.

co-responsável:

13271 Mesa p/ secretária; MED. 1,30X0,60X0,80 M. 3 GAVETAS FORMICA

co-responsável:

13293 Poltrona fixa; REVEST. EM COURVIM, ESTRUT. EM TUBO ACO. - Mod. 268

co-responsável:

13334 Mesa diretor; MED. 1,60X0,80 M., C/6 GAVETAS.

co-responsável:

13342 Cadeira comum; EM COURVIM. - Mod. 101

co-responsável:

13413 Mesa de madeira; MED. 1,40X0,80X0,75 M.

co-responsável:

13522 Bancada de madeira; MED. 3,00 X 0,70M.

co-responsável:

Termo de Transferência

1500/23 (433) Armazém da CPat

Registro Descrição

13627 Balança; CAPAC. P/ 30 KGS. - Marca VICRIS - Série 022436/30

co-responsável:

13628 Tanque; DUPLO, P/LAVAGEM DE VERDURAS. - Marca TECNICA

co-responsável:

13631 Caçamba; EM ACO INOX, P/LAVAGEM DE CEREAIS. - Marca TECNICA - Mod. 304

co-responsável:

13632 Caçamba; EM ACO INOX, P/LAVAGEM DE CEREAIS. - Marca TECNICA - Mod. 304

co-responsável:

13717 Arquivo de aço; P/ LISTAGEM COMP., C/3 GAVETAS, MED. 1335X540X710 MM.

co-responsável:

14275 Armário de aço; PANELEIRO, MED. 0,80X1,96X0,34 M. - Marca RANCHES - Mod. PN-60

co-responsável:

14308 Mesa p/ secretária; MED. 1,40X0,68X0,76 M., 3 GAVETAS. - Mod. 804

co-responsável:

14405 Mesa p/ datilógrafo; MED. 1,00X0,44 M.

co-responsável:

14424 Mesa p/ telefone; C/RODIZIOS.

co-responsável:

14501 Mesa p/ secretária; MED. 1,30X0,60X0,80 M., 3 GAVETAS.

co-responsável:

14555 Aparelho de ar condicionado; 10.000 BTU. - Marca WESTINGHOUSE - Mod. AWCJA25 XDDJ - Série 91409

co-responsável:

14631 Cadeira comum; EM COURVIM. - Mod. 101

co-responsável:

14661 Cadeira comum; EM COURVIM. - Mod. 101

co-responsável:

Termo de Transferência

1500/23 (433) Armazém da CPat

Registro Descrição

15108 Cadeira comum; EM COURVIM. - Mod. 101

co-responsável:

15192 Despertador ; 1-60 MINUTOS. - Marca HERWEG

co-responsável:

15539 Cadeira comum; EM COURVIM. - Marca FORT-FLEX - Mod. 99

co-responsável:

15555 Arquivo de aço escritório; C/4 GAVETAS, P/PASTAS SUSPENSAS. - Marca MARTE - Mod. OF-4

co-responsável:

15556 Arquivo de aço escritório; C/4 GAVETAS, P/PASTAS SUSPENSAS. - Marca MARTE

co-responsável:

15616 Cadeira comum; EM COURVIM.

co-responsável:

15882 Cadeira comum; EM COURVIM. - Mod. 441

co-responsável:

15904 Mesa p/ secretária; MED. 1,40X0,68X0,76 M., 3 GAVETAS.

co-responsável:

15995 Estante de aço; MED. 1,98 M. DE ALTURA.

co-responsável:

15997 Aparelho telefônico - Marca SIEMENS

co-responsável:

16075 Banqueta de madeira p/ laboratório; C/0,55M DE ALTURA.

co-responsável:

16076 Banqueta de madeira p/ laboratório; C/0,55M DE ALTURA.

co-responsável:

16101 Banqueta de madeira p/ laboratório; C/0,55M DE ALTURA.

co-responsável:

Termo de Transferência

1500/23 (433) Armazém da CPat

Registro Descrição

16112 Banqueta de madeira p/ laboratório; C/0,55M DE ALTURA.

co-responsável:

16291 Quadro de avisos; REVEST. EM FELTRO, MED. 1,00 X 0,70 M.

co-responsável:

16304 Mesa p/ telefone; C/RODIZIOS.

co-responsável:

16391 Prancheta p/ desenho; MED. 0,90 X 1,20 X 1,80 M.

co-responsável:

16410 Mesa diretor; MED. 1,80X0,80 M., C/6 GAVETAS.

co-responsável:

16467 Mesa p/ secretária; MED. 1,30X0,80 M., 3 GAVETAS.

co-responsável:

16528 Mesa p/ secretária; MED. 1,30X0,80 M., 3 GAVETAS.

co-responsável:

16867 Calculadora - Marca SHARP - Mod. CS-1153 - Série 10610261

co-responsável:

17163 Calculadora; CIENTIFICA, PROGRAMAVEL, SEMI PORTATIL. - Marca SHARP - Mod. PC-1002 - Série 02700606

co-responsável:

17246 Cadeira comum; EM COURVIM.

co-responsável:

17250 Cadeira comum; EM COURVIM.

co-responsável:

17252 Cadeira comum; EM COURVIM.

co-responsável:

17297 Dispensor; P/ SOLOS, C/CORPO, CHICANAS E HELICES. - Marca CIMEQ

co-responsável:

Termo de Transferência

1500/23 (433) Armazém da CPat

Registro Descrição

17377 Mesa p/ secretária; MED. 1,30X0,80 M., 3 GAVETAS.

co-responsável:

18426 Ventilador; P/ TETO. - Marca LOREN SID

co-responsável:

18665 Arquivo de aço escritório; C/4 GAVETAS, P/PASTAS SUSPENSAS. - Marca MALTA

co-responsável:

18696 Carrinho; P/FICHAS DE CONTAS COR; EM ACRILICO.

co-responsável:

18751 Cadeira comum; EM COURVIM. - Mod. 101

co-responsável:

18773 Armário de madeira; ROUPEIRO, MED. 0,50X1,34X0,50 M. - Marca SECURIT - Mod. M-54

co-responsável:

18812 Cadeira comum; EM COURVIM.

co-responsável:

19000 Refrigerador; CAPAC. 310 LITROS, 220 VOLTS. - Marca GELOMATIC - Mod. RGXBL 31Z - Série HGF-342507

co-responsável:

19017 Armário de aço - 120; C/PORTAS DE ABRIR, MED. 2,00X1,20 M. - Marca ISMA - Mod. PA-120

co-responsável:

19041 Mesa p/ secretária; MED. 1,30X0,60X0,80 M., 3 GAVETAS.

co-responsável:

19155 Arquivo de aço p/ fichas; C/6 GAVETAS DUPLAS P/FICHAS 6X9". - Marca ADAP - Mod. AD-6

co-responsável:

19158 Estante de aço; MED. 1,98 M. DE ALTURA.

co-responsável:

19186 Aparelho de ar condicionado; 12.500 BTU. - Marca WESTINGHOUSE - Mod. AWCJA35 ZEME - Série 79027

co-responsável:

Termo de Transferência

1500/23 (433) Armazém da CPat

Registro Descrição

19319 Circulador de ar; 110 VOLTS. - Marca BOM CLIMA - Série 263.828

co-responsável:

19497 Mesa p/ secretária; MED. 1,40X0,68X0,76 M., 3 GAVETAS.

co-responsável:

19502 Mesa p/ secretária; MED. 1,40X0,68X0,76 M., 3 GAVETAS.

co-responsável:

19707 Lousa; MED. 1,50 X 1,20M

co-responsável:

19721 Armário de madeira; MED. 2,22X2,00X0,45 M.

co-responsável:

19735 Prancheta p/ desenho; C/REG. ALTURA,MED. 1,00 X 0,90 X 0,93 M.

co-responsável:

19782 Mesa p/ secretária; MED. 1,30X0,60X0,80 M., 3 GAVETAS.

co-responsável:

19812 Armário de madeira; 2 PORTAS, MED. 1,20X0,45X1,30 M. FORMICA

co-responsável:

19984 Armário de madeira; 2 PORTAS, MED. 1,20X0,45X1,30 M. FORMICA

co-responsável:

20077 Cadeira comum; EM COURIM.

co-responsável:

20088 Persiana; MED. 2,50 X 2,50 M. - Marca COLUMBIA

co-responsável:

20300 Armário de aço roupeiro; C/4 DIVISOES. - Marca ISMA - Mod. GR-208-F

co-responsável:

20476 Banqueta de madeira p/ laboratório; C/0,60M DE ALTURA.

co-responsável:

Termo de Transferência

1500/23 (433) Armazém da CPat

Registro Descrição

20489 Banqueta de madeira p/ laboratório; C/0,60M DE ALTURA.

co-responsável:

20500 Mesa de centro; REDONDA, MED. 1,10X0,78 M. DE DIAMETRO

co-responsável:

20502 Mesa de madeira; MED. 2,00X0,80X0,80 M., REVEST. FORMICA.

co-responsável:

20505 Mesa de madeira; MED. 1,40X0,70X0,78 M., REVEST. FORMICA.

co-responsável:

20521 Mesa de madeira; MED. 0,70X0,50X0,78 M., REVEST. FORMICA.

co-responsável:

20542 Mesa de centro; REDONDA, MED. 1,10X0,78 M. DE DIAMETRO

co-responsável:

20689 Cadeira comum; EM COURVIM.

co-responsável:

20691 Cadeira comum; EM COURVIM.

co-responsável:

20740 Mesa p/ exame e massagem; MED. 1,85X0,65 M. - Marca INMOL

co-responsável:

20754 Mesa p/ secretária; REVEST. EM FORMICA, 3 GAVETAS. - Mod. 210

co-responsável:

20813 Ilha de aço; P/BIBLIOTECA, SIMPLES. - Marca ISMA

co-responsável:

20989 Guillotina manual - Marca SANTANDRE - Mod. C-42

co-responsável:

21007 Filtro purificador de água; CAPAC. 3 LITROS/MINUTOS P/BEBEDOURO. - Marca APOLO

co-responsável:

Termo de Transferência

1500/23 (433) Armazém da CPat

Registro Descrição

21150 Máquina forrar botões

co-responsável:

21170 Mesa p/ telefone; MED. 1,20X0,50X0,70 M., C/RODIZIOS.

co-responsável:

21193 Estante de aço; MED. 2,20X1,21X0,31 M. P/FITAS MAGNET.

co-responsável:

21240 Estante de madeira; MED. 1,84X0,47 M., REV. EM FORMICA.

co-responsável:

21275 Armário de madeira; 2 PORTAS, MED. 1,20X0,45X1,30 M. FORMICA

co-responsável:

21300 Máquina enroladora de fios; P/CONEXAO EM TERMINAIS DE ACIONAM.ELETR. - Mod. EW-BBF - Série 2865

co-responsável:

21542 Mesa p/ datilógrafo; 2 GAVETAS, EM CEREJEIRA. - Marca ENSIBEL - Mod. F-104

co-responsável:

21594 Arquivo de aço escritório; C/4 GAVETAS, P/PASTAS SUSPENSAS. - Marca ISMA - Mod. 0-4

co-responsável:

21595 Arquivo de aço escritório; C/4 GAVETAS, P/PASTAS SUSPENSAS. - Marca ISMA - Mod. 0-4

co-responsável:

21610 Prateleira de madeira; MED. 1,00 X 2,00 M.

co-responsável:

21611 Prateleira de madeira; MED. 1,00 X 2,00 M.

co-responsável:

21620 Mesa p/ secretária; MED. 1,30X0,80 M., 3 GAVETAS.

co-responsável:

21661 Armário de madeira; MED. 1,20X1,30 M. EM FORMICA BRANCA.

co-responsável:

Termo de Transferência

1500/23 (433) Armazém da CPat

Registro Descrição

21668 Mesa p/ secretária; MED. 1,20X0,68 M., 3 GAVETAS. - Mod. 806

co-responsável:

21764 Mesa p/ datilógrafo; MED. 1,00X0,70 M., 3 GAVETAS.

co-responsável:

21815 Mesa de centro; MED. 1,00X0,36 M.

co-responsável:

21851 Mesa de madeira; MED. 1,20X0,75 M., FORMICA, P/PROFESSOR.

co-responsável:

21856 Mesa de madeira; MED. 1,20X0,75 M., FORMICA, P/PROFESSOR.

co-responsável:

21876 Cadeira p/ criança; EM MADEIRA, MED. 0,65 X 0,30 M.

co-responsável:

21890 Fichário em madeira

co-responsável:

21919 Mesa p/ secretária; MED. 1,30X0,80 M., 3 GAVETAS.

co-responsável:

21922 Armário de madeira; MED. 1,20X1,30 M. EM FORMICA BRANCA.

co-responsável:

21933 Mesa p/ secretária; MED. 1,30X0,80 M., 3 GAVETAS.

co-responsável:

21942 Armário de madeira; MED. 1,20X1,30 M. EM FORMICA BRANCA.

co-responsável:

22225 Cadeira comum; EM COURVIM. - Marca TORNEAL - Mod. ACN-22

co-responsável:

22244 Carrinho; P/SERVIR CAFE. - Marca ARTEFAMA - Mod. 68

co-responsável:

Termo de Transferência

1500/23 (433) Armazém da CPat

Registro Descrição

22373 Furadeira; ELETRICA DE 1/4'. - Marca SINGER - Mod. 920

co-responsável:

22762 Mesa p/ secretária; MED. 1,30X0,60X0,80 M., 3 GAVETAS.

co-responsável:

22776 Estante de madeira; MED. 1,95X1,10X0,40 M. REV. EM FORMICA.

co-responsável:

22778 Estante de madeira; MED. 1,95X1,10X0,40 M. REV. EM FORMICA.

co-responsável:

22822 Arquivo de aço escritório; C/4 GAVETAS, P/PASTAS SUSPENSAS. - Marca MARTE - Mod. F-4

co-responsável:

22917 Ventilador; OSCILANTE DE 30 CM, 220 VOLTS. - Marca ARNO

co-responsável:

22923 Ventilador; OSCILANTE DE 30 CM DE DIAMETRO,220 VOLTS - Marca MALITA - Mod. LUXO

co-responsável:

22983 Quadro de avisos; REVEST. EM FELTRO, MED. 1,50 X 1,00 M.

co-responsável:

23113 Ventilador; DE 25 CM, 220 VOTLS. - Marca ARNO

co-responsável:

23139 Aparelho fulminsect; EM ALUMINIO, C/ 1,00 X 0,60 CMS. - Mod. F-1001

co-responsável:

23142 Aparelho fulminsect; EM ALUMINIO, C/ 1,00 X 0,60 CMS. - Mod. F-1001

co-responsável:

23172 Guilhotina manual; DE 35 X 30CM. - Marca SANTANDRE

co-responsável:

23179 Bebedouro elétrico; C/FILTRO, 220 VOLTS. - Marca ELEGE - Mod. DF-124/40 - Série 04105395

co-responsável:

Termo de Transferência

1500/23 (433) Armazém da CPat

Registro **Descrição**

23433 Mesa de madeira; MED. 1,20X0,75 M., FORMICA, P/PROFESSOR.

co-responsável:

23436 Mesa de madeira; MED. 1,20X0,75 M., FORMICA, P/PROFESSOR.

co-responsável:

23567 Persiana; MED. 2,10 X 1,40 M. - Marca ACCIARDI

co-responsável:

23659 Armário de madeira; MED. 1,20X0,45X1,30 M. 2 PORTAS, FORMICA

co-responsável:

23662 Armário de madeira; MED. 1,20X0,45X1,30 M. 2 PORTAS, FORMICA

co-responsável:

23673 Cadeira comum; EM COURVIM.

co-responsável:

23736 Banqueta de madeira p/ laboratório; C/0,70M DE ALTURA.

co-responsável:

24146 Carteira universitária; EM POLIPROPILENO. - Mod. 104-U

co-responsável:

24218 Carteira universitária; EM POLIPROPILENO. - Mod. 104-U

co-responsável:

24395 Arquivo de aço escritório; C/4 GAVETAS, P/PASTAS SUSPENSAS. - Marca ATILA - Mod. OF-4

co-responsável:

24654 Banqueta de madeira p/ laboratório; C/0,55M DE ALTURA.

co-responsável:

24714 Bebedouro elétrico; C/CAPAC. P/ 40 LITROS/HORAS, 220 VOLTS. - Marca EVEREST - Mod. EF-40 - Série 59840

co-responsável:

24765 Quadro de avisos; REVEST. EM FELTRO, MED. 1,20 X 0,90 M.

co-responsável:

Termo de Transferência

1500/23 (433) Armazém da CPat

Registro Descrição

24774 Quadro de avisos; REVEST. EM FELTRO, MED. 1,20 X 0,90 M.

co-responsável:

24786 Mesa p/ secretária; MED. 1,30X0,60X0,80 M., 3 GAVETAS.

co-responsável:

24855 Mesa p/ secretária; MED. 1,24X0,70X0,75 M., 3 GAVETAS. - Marca CICOPAL - Mod. 123

co-responsável:

25164 Persiana; MED. 3,70 X 1,65 M. - Marca COLUMBIA

co-responsável:

25204 Armário de aço - 120; C/PORTAS DE ABRIR, MED. 2,00X1,20 M. - Marca ATILA - Mod. PA-120

co-responsável:

25242 Cadeira giratória; C/REG.ALT.REV.EM COURVIM.

co-responsável:

25245 Cadeira giratória; C/REG.ALT.REVESTIDA EM COURVIM.

co-responsável:

25253 Cadeira comum; EM COURVIM.

co-responsável:

25255 Cadeira comum; EM COURVIM.

co-responsável:

25260 Cadeira comum; EM COURVIM.

co-responsável:

25266 Cadeira comum; EM COURVIM.

co-responsável:

25268 Cadeira comum; EM COURVIM.

co-responsável:

25288 Cadeira comum; EM COURVIM.

co-responsável:

Termo de Transferência

1500/23 (433) Armazém da CPat

Registro Descrição

25300 Cadeira comum; EM COURVIM.

co-responsável:

25312 Cadeira comum; EM COURVIM.

co-responsável:

25320 Cadeira comum; EM COURVIM.

co-responsável:

25330 Cadeira comum; EM COURVIM.

co-responsável:

25337 Cadeira comum; EM COURVIM.

co-responsável:

25338 Cadeira comum; EM COURVIM.

co-responsável:

25386 Mesa diretor; MED. 1,52X0,80X0,80 M., C/6 GAVETAS.

co-responsável:

25407 Poltrona fixa; C/BRACOS, REVEST. EM COURVIM,C/RODIZIOS.

co-responsável:

25461 Armário de madeira; MED. 1,20X0,45X1,30 M. 2 PORTAS, FORMICA

co-responsável:

25601 Banqueta de madeira p/ laboratório; C/0,45M DE ALTURA.

co-responsável:

25684 Cadeira comum; EMCOURVIM.

co-responsável:

25709 Armário de madeira; EM "L", MED. 1,80X0,40X0,90 M., EM FORMICA.

co-responsável:

25766 Mesa de madeira; MED. 1,80X1,20X0,80 M., REVEST. FORMICA.

co-responsável:

Termo de Transferência

1500/23 (433) Armazém da CPat

Registro Descrição

25779 Armário de madeira; MED. 2,00X0,40X0,70 M. EM FORMICA.

co-responsável:

25782 Cadeira comum; EM COURVIM.

co-responsável:

25852 Mesa p/ secretária; MED. 1,30X0,60X0,80 M., 3 GAVETAS.

co-responsável:

25872 Armário de madeira; MED. 1,20X0,45X1,30 M. 2 PORTAS, FORMICA

co-responsável:

25875 Armário de madeira; MED. 1,20X0,45X1,30 M. 2 PORTAS, FORMICA

co-responsável:

25909 Arquivo de aço escritório; ! - Marca ISMA - Mod. 04

co-responsável:

26361 Arquivo de aço escritório; ! - Marca PANDIN

co-responsável:

26526 Cadeira giratória; S/BRACOS,C/REG.ALT.C/ROD.EM COURVIM.

co-responsável:

26715 Arquivo de aço escritório - Marca ISMA - Mod. 0-4

co-responsável:

26799 Cadeira comum; EM COURVIM. - Marca TORNEAL

co-responsável:

26873 Cadeira comum; EM COURVIM. - Marca MG - Mod. MG-2

co-responsável:

27311 Esquadro; DE 12". - Marca STANLEY

co-responsável:

27315 Esquadro; DE 12". - Marca STANLEY

co-responsável:

Termo de Transferência

1500/23 (433) Armazém da CPat

Registro **Descrição**

27534 Caldeira; DE VAPOR SATURADO, PRODUÇÃO VAPOR 600 KG/H, CONSUMO 0,5 M3/H LENHA, C/ACESSORIOS. - Marca DOMEL - Mod. VSRH 385 - Série 4825

co-responsável:

27544 Ilha de aço; P/BIBLIOTECA, MED. 1,98 M. - Marca ISMA

co-responsável:

27549 Ilha de aço; MED. 1,98 M. DE ALTURA. - Marca ISMA

co-responsável:

27698 Lousa; MED. 1,55 X 1,25M.

co-responsável:

27728 Máquina de escrever IBM; ELETRICA, C/ESFERA, PITCH-10 E 12. - Marca IBM - Mod. 196-C - Série 820745083

co-responsável:

27740 Guilhotina manual; DE 35 X 45CM. - Marca SANTANDRE

co-responsável:

27745 Lousa; MED. 1,55 X 1,25M.

co-responsável:

27784 Carrinho; P/TRANSPORTE DE CHAPAS.

co-responsável:

27785 Carrinho; P/TRANSPORTE DE CHAPAS.

co-responsável:

27871 Cadeira comum; EM COURVIM. - Marca MG

co-responsável:

27880 Cadeira giratória; S/BRACOS,C/REG.ALT.C/ROD.EM COURVIM. - Marca FORT-FLEX - Mod. 99 G

co-responsável:

27963 Molde; CILINDRICO CBR, C/CILINDRO. - Marca PAVITEST - Mod. C-1005

co-responsável:

27964 Soquete; CILINDRICO CBR DE ACO. - Marca PAVITEST - Mod. C.1013 A

co-responsável:

Termo de Transferência

1500/23 (433) Armazém da CPat

Registro Descrição

28312 Refrigerador; CAPAC. 150 LITROS, 110 VOLTS. - Marca CONSUL - Mod. 1545

co-responsável:

28313 Armário de aço - 90; C/PORTAS DE ABRIR, MED. 2,00X0,90 M. - Marca PANDIM - Mod. AP-402

co-responsável:

28377 Armário de aço - 90; C/PORTAS DE ABRIR, MED. 2,00X0,90 M. - Marca ISMA - Mod. PA-90

co-responsável:

28378 Armário de aço - 90; C/PORTAS DE ABRIR, MED. 2,00X0,90 M. - Marca ISMA - Mod. PA-90

co-responsável:

28498 Armário de madeira; MED. 1,85X0,35X0,80 M., EM FORMICA.

co-responsável:

28504 Cadeira comum; EM COURVIM.

co-responsável:

28532 Mesa de madeira; MED. 1,20X0,60X0,76 M., FORMICA, P/PROF.

co-responsável:

28547 Escaninho; DE MADEIRA, MED. 1,25X0,30X0,96 M.

co-responsável:

28816 Banqueta de madeira p/ laboratório; C/0,50M DE ALTURA.

co-responsável:

28932 Lousa; MED. 1,50 X 1,25M.

co-responsável:

29151 Cadeira comum; EM COURVIM.

co-responsável:

29152 Cadeira comum; EM COURVIM.

co-responsável:

29153 Cadeira comum; EM COURVIM.

co-responsável:

Termo de Transferência

1500/23 **(433) Armazém da CPat**

Registro **Descrição**

29154 Cadeira comum; EM COURVIM.

co-responsável:

29155 Cadeira comum; EM COURVIM.

co-responsável:

29156 Cadeira comum; EM COURVIM.

co-responsável:

29219 Bomba de vácuo; P/HELIO. - Marca EDWARDS - Mod. E2M8 - Série 813684

co-responsável:

29353 Cadeira comum; EM COURVIM. - Marca MG - Mod. MG-02

co-responsável:

29382 Prancheta p/ desenho; ESTRUT. FERRO, MED. 1,10 X 0,90 X 0,83M.

co-responsável:

29483 Cadeira comum; EM COURVIM. - Marca STILO FLEX - Mod. 510

co-responsável:

29620 Balança tipo armazém; CAPAC. P/200 KGS, C/PESOS. - Marca ARJA - Série 58782

co-responsável:

29656 Armário de madeira; MED. 1,15X0,45X0,65 M., EM FORMICA.

co-responsável:

29735 Mesa p/ secretária; MED. 1,30X0,60X0,80 M., 3 GAVETAS.

co-responsável:

29887 Cadeira comum; EM COURVIM.

co-responsável:

29899 Cadeira comum; EM COURVIM.

co-responsável:

30102 Armário de madeira; MED. 0,70X0,60X0,30 M., C/2 PORTAS.

co-responsável:

Termo de Transferência

1500/23 **(433) Armazém da CPat**

Registro **Descrição**

30288 Mesa de madeira; MED. 1,52X0,80X0,80 M. 4 GAVETAS, CHEFIA

co-responsável:

30289 Armário de madeira; MED. 1,20X1,30X0,45 M., EM FORMICA.

co-responsável:

30420 Ventilador - Marca FAET - Mod. 1047 - Série 09-85

co-responsável:

30603 PHmetro; DIGITAL, ESCALA 0 - 14 HP, PORTATIL. - Marca RENE GRAF - Mod. 1400-LCD - Série 9371

co-responsável:

30735 Cilindro p/ gás; OXIGENIO, C/MASCARA, REGULADOR, SUPORTE. - Marca WHITE MARTINS

co-responsável:

30808 Cadeira concha; EM POLIPROPILENO. - Marca MARFINITE - Mod. 134

co-responsável:

30845 Cadeira concha; EM POLIPROPILENO. - Marca MARFINITE - Mod. 134

co-responsável:

30849 Cadeira concha; EM POLIPROPILENO. - Marca MARFINITE - Mod. 134

co-responsável:

30932 Ventilador; PRO, P/FILTRO TIPO FAN. - Marca CLONE - Série 22248

co-responsável:

31038 Cadeira concha; EM POLIPROPILENO. - Marca MARFINITE - Mod. 134

co-responsável:

31087 Cadeira concha; EM POLIPROPILENO. - Marca MARFINITE - Mod. 134

co-responsável:

31107 Cadeira concha; EM POLIPROPILENO. - Marca MARFINITE - Mod. 134

co-responsável:

31218 Calculadora; IMPRESSORA, 12 DIGITOS, 4 OPERACOES. - Marca DISMAC - Mod. 122 MPVI - Série 12010305

co-responsável:

Termo de Transferência

1500/23 (433) Armazém da CPat

Registro Descrição

31405 Proto board - Marca CELIS - Mod. PBC-30700

co-responsável:

31510 Armário de aço - 120; MED. 2,00X1,20X0,50 M, C/PORTAS DE ABRIR - Marca PANDIN - Mod. PA-120

co-responsável:

31514 Aparelho telefônico - Marca GTE - Mod. TB-81E-M/D - Série 0518789

co-responsável:

31553 Mesa de madeira; MED. 0,80X0,50X0,60 M, EM FORMICA.

co-responsável:

31645 Cadeira comum; EM COURVIM.

co-responsável:

31680 Gravador de som - Marca NATIONAL - Mod. RQ-2214 - Série R6G-22297

co-responsável:

31966 Arquivo de aço escritório; C/4 GAVETAS, P/PASTAS SUSPENSAS. - Marca INAMEL - Mod. AO-4 STANDART

co-responsável:

32174 Cadeira comum; EM COURVIM.

co-responsável:

32260 Cadeira comum; EM COURVIM.

co-responsável:

32278 Poltrona giratória; C/BRACOS, REGUL. DE ALTURA, EM COURVIM. - Marca MG - Mod. MG-16

co-responsável:

32331 Estabilizador de voltagem; P/MICRO APPLE E IMPRESSORA BK PC PLUS. - Marca BK - Mod. DM-1000 - Série 03264

co-responsável:

32376 Bancada de madeira; P/MICRO, MED. 0,80X1,00X0,90 M, FORMICA

co-responsável:

32448 Armário de madeira; MED. 2,50X1,00X0,45 M. C/GAVETAS.

co-responsável:

Termo de Transferência

1500/23 (433) Armazém da CPat

Registro Descrição

32594 Aparelho; LARINGOSCOPIO C/CABO E 3 LAMINAS. - Marca RIESTER

co-responsável:

32595 Esfigmomanômetro; C/COLUNA DE MERCURIO, C/CARRINHO. - Marca NAWA

co-responsável:

32628 Cadeira comum; EM COURVIM.

co-responsável:

32634 Ventilador; OSCILANTE, C/REGUL. DE ALTURA, 17 CM. - Marca ARNO - Mod. FAN-12/FAN-16

co-responsável:

32682 Calculadora - Marca SHARP - Mod. CS-1173 - Série 83.030.699

co-responsável:

32847 Televisor; A CORES, DE 20', C/UHF. - Marca SHARP - Mod. C-2030-A - Série 76007708

co-responsável:

33073 Cadeira concha; EM POLIPROPILENO. - Marca MARFINITE - Mod. 134

co-responsável:

33112 Estante de aço; 6 PRATELEIRAS, MED. 1,98X0,92X0,30 M. - Marca STILOACO

co-responsável:

33242 Cadeira comum; EM COURVIM.

co-responsável:

33402 Bancada de madeira; MED. 1,00X1,00X0,80 M., P/MICRO.

co-responsável:

33403 Bancada de madeira; MED. 1,00X1,00X0,80 M., P/MICRO.

co-responsável:

33404 Bancada de madeira; MED. 1,00X1,00X0,80 M., P/MICRO.

co-responsável:

33471 Lupa; C/BRACO ARTICULADO. - Marca RANSOR - Mod. PCLL-20/87

co-responsável:

Termo de Transferência

1500/23 (433) Armazém da CPat

Registro Descrição

33481 Aparelho; P/ANALISE CALORIMETRICA, C/ACESSORIOS. - Série 96.945

co-responsável:

33563 Cadeira comum; EM COURVIM. - Marca MG

co-responsável:

33585 Armário de madeira; MED. 2,41X2,00X0,40 M., C/PORTAS ABRIR.

co-responsável:

33667 Cadeira giratória; ASSENTO E ENCOSTO ANATOMICOS, EM COURVIM - Marca STILOFLEX - Mod. 509

co-responsável:

33679 Estabilizador de voltagem; ELETRONICO, DE 0,8 KVA, 110/110 VOLTS. - Marca BK - Mod. PC-PLUS - Série PC-17572

co-responsável:

33683 Mesa para Microcomputador; MED. 1,00X1,00X0,80 M

co-responsável:

33801 Destilador de água; CAPACIDADE P/ 2 LITROS/H., 220 VOLTS - Marca QUIMIS - Mod. Q-341-22 - Série 803

co-responsável:

33811 Mesa para Microcomputador; MED. 0,90X0,87X0,72 M - Marca CICOPAL - Mod. 373

co-responsável:

33818 Filtro de ar - Marca D.WILBISS - Mod. HLB-501

co-responsável:

33886 Aparelho telefônico; DE DISCO. - Marca GTE MULTTEL - Mod. BT-278 E-M

co-responsável:

34286 Máquina de lavar; ESTERILIZADORA DE RECIPIENTES. - Marca BRASINOX - Mod. BR-35-P - Série 33.253

co-responsável:

34288 Armário de madeira; MED. 0,70X0,60X1,60 M. TIPO RACK.

co-responsável:

Termo de Transferência

1500/23 (433) Armazém da CPat

Registro Descrição

34316 Refrigerador; CAPACIDADE 120 LITROS, 110 VOLTS. - Marca CONSUL - Série CJM 8.446.042

co-responsável:

34386 Armário de aço roupeiro; INDUSTRIAL, C/16 DIVISOES. - Marca ISMA

co-responsável:

34404 Cadeira comum; REVEST. EM COURVIM. - Marca STILOFLEX - Mod. 510 P

co-responsável:

34406 Cadeira comum; REVEST. EM COURVIM. - Marca STILOFLEX - Mod. 510 P

co-responsável:

34427 Console de madeira; P/MONITOR DE VIDEO, MED. 1,25X0,40 M.

co-responsável:

34479 Máquina de escrever IBM; ELETRONICA. - Marca IBM - Mod. 6783 - Série 82-001.461

co-responsável:

34503 Laser; INFRA-VERMELHO, 15 WATTS. - Marca KLD - Mod. LIV877A - Série 7LIV1A-3194

co-responsável:

34600 Cadeira comum; REVEST. EM COURVIM. - Marca BELFLEX

co-responsável:

34751 Bebedouro elétrico; CAPACIDADE 40 LITROS/HORA. - Marca BELLIERE - Mod. BI-402 - Série 70.757

co-responsável:

34809 Cadeira comum; EM COURVIM. - Marca STILOFLEX - Mod. 510P

co-responsável:

35145 Máquina de escrever IBM; ELETRONICA, 110/220 VOLTS. - Marca IBM - Mod. 6783 - Série 82-035.575

co-responsável:

35180 Vídeo cassete; C/CONTROLE REMOTO. - Marca PHILIPS - Mod. VR-6558 - Série MZ018934084161

co-responsável:

35282 Televisor; DE 20", A CORES. - Marca SHARP - Mod. C2035B - Série 06.109.423

co-responsável:

Termo de Transferência

1500/23 (433) Armazém da CPat

Registro Descrição

35335 Retroprojektor; P/TRANSPARENCIA, 110/220 VOLTS - Marca IEC - Mod. VGS - Série 31.047

co-responsável:

35368 Estabilizador de voltagem; 110/220 VOLTS. - Marca SMS - Mod. EC-100N - Série 12.313

co-responsável:

35414 Máquina de escrever IBM; ELETRONICA II - Marca IBM - Mod. 10 - Série 82-046.854

co-responsável:

35494 Pedestal; DE MESA P/MICROFONES. - Marca HOR WATH

co-responsável:

35495 Pedestal; DE MESA P/MICROFONES. - Marca HOR WATH

co-responsável:

36566 Carteira universitária; EM POLIPROPILENO.

co-responsável:

37132 Armário de madeira; c/ 3 portas - Marca Cimo - Mod. 9683

co-responsável:

37306 Mesa p/ telefone; em madeira - Marca Cimo - Mod. 9672

co-responsável:

37596 Mesa p/ secretária; em madeira - Marca Cimo - Mod. 9653

co-responsável:

37636 Arquivo de aço escritório; com 3 gavetas p/ escritório e 2 gavetas p/ fichário - Marca Isma - Mod. Ismaço-5

co-responsável:

39420 Mesa p/ secretária; em madeira, 4 gavetas - Marca Cimo

co-responsável:

41413 Estabilizador de voltagem; 0,8 KVA, 110/110 V., C/FILTRO DE LINHA. - Marca METRON - Mod. ECE 0.8 - Série 7.974

co-responsável:

41488 Aparelho de ar condicionado; 18.000 BTUS. - Marca SPRINGER - Mod. GXC-1187 LUXO - Série 62A910.577

co-responsável:

Termo de Transferência

1500/23 (433) Armazém da CPat

Registro Descrição

41495 Aparelho de ar condicionado; 21.000 BTUS. - Marca SPRINGER - Mod. GXC-2217

co-responsável:

41496 Aparelho de ar condicionado; 30.000 BTUS. - Marca SPRINGER - Mod. GXS-2307 LUXO

co-responsável:

41926 Cadeira comum - Marca Giroflex - Mod. 1072

co-responsável:

41940 Cadeira comum - Marca Giroflex - Mod. 1072

co-responsável:

41941 Cadeira comum - Marca Giroflex - Mod. 1072

co-responsável:

42266 Armário de madeira; alto - Marca Staff

co-responsável:

42295 Mesa p/ secretária - Marca Cimo - Mod. 9654

co-responsável:

42364 Fichário de aço; c/ carro e chave - Marca Zornita - Mod. B-12-C

co-responsável:

42408 Refrigerador - Marca Gelomatic

co-responsável:

42437 Mesa diretor - Marca Cimo - Mod. 9656

co-responsável:

42474 Mesa de madeira - Marca Cimo - Mod. 9653

co-responsável:

42517 Arquivo de aço escritório - Marca Securit - Mod. Bahia

co-responsável:

42560 Mesa p/ secretária; com 4 gavetas - Marca Cimo - Mod. 9654

co-responsável:

Termo de Transferência

1500/23 (433) Armazém da CPat

Registro Descrição

43298 Armário de aço - 90; MED. 0,90X1,98X0,40 M., PORTAS DE ABRIR. - Marca ATILA - Mod. PA-90

co-responsável:

43307 Tape-deck - Marca JVC - Mod. TD-W 505 - Série 136C0092

co-responsável:

43377 Microcomputador; 4 MB, 2 ACION., DISCO RIGIDO 100 MB.

co-responsável:

43383 Calculadora; 12 DIGITOS, VISOR, 220 VOLTS. - Marca SHARP - Mod. CS-2630 - Série 92.069.021

co-responsável:

43410 Vassoura feiticeira - Marca COMPACT - PLUS

co-responsável:

43777 Cadeira comum; EM COURVIM. - Marca STYLOFLEX - Mod. 1013

co-responsável:

43942 Mesa de madeira - Mod. RM-Q

co-responsável:

44040 Cadeira comum; EM COURVIM. - Marca STYLOFLEX - Mod. 1013

co-responsável:

44065 Mesa de madeira; MED. 1,20 X 0,65 X 0,75 M., S/GAVETAS. - Marca AKUSTIK - Mod. LF-120

co-responsável:

44067 Mesa de madeira; MED. 1,20 X 0,65 X 0,75 M., S/GAVETAS. - Marca AKUSTIK - Mod. LF-120

co-responsável:

44162 Cadeira comum; EM COURVIM. - Marca STYLOFLEX - Mod. 510

co-responsável:

44170 Cadeira comum; EM COURVIM. - Marca STYLOFLEX - Mod. 510

co-responsável:

44317 Processador; DE ALIMENTOS. - Marca SIEMSEM - Mod. PA-14

co-responsável:

Termo de Transferência

1500/23 (433) Armazém da CPat

Registro Descrição

44351 Estabilizador de voltagem; 0,8 KVA. - Marca TELEVOLT

co-responsável:

44360 Cadeira concha; EM POLIPROPILENO - Marca MARFINITE - Mod. 134

co-responsável:

44367 Cadeira concha; EM POLIPROPILENO - Marca MARFINITE - Mod. 134

co-responsável:

44369 Cadeira concha; EM POLIPROPILENO - Marca MARFINITE - Mod. 134

co-responsável:

44395 Cadeira concha; EM POLIPROPILENO - Marca MARFINITE - Mod. 134

co-responsável:

44433 Mesa para Microcomputador; 0,90 X 0,90 X 0,73M.

co-responsável:

44534 Cadeira p/ criança; EM MADEIRA - Marca CEQUIPEL - Mod. 60 MF

co-responsável:

44535 Cadeira p/ criança; EM MADEIRA - Marca CEQUIPEL - Mod. 60 MF

co-responsável:

44548 Cadeira p/ criança; EM MADEIRA - Marca CEQUIPEL - Mod. 60 MF

co-responsável:

44573 Cadeira p/ criança; EM MADEIRA - Marca CEQUIPEL - Mod. 60 MF

co-responsável:

44599 Cadeira p/ criança; EM MADEIRA - Marca CEQUIPEL - Mod. 60 MF

co-responsável:

44617 Cadeira p/ criança; EM MADEIRA - Marca CEQUIPEL - Mod. 60 MF

co-responsável:

44626 Cadeira p/ criança; EM MADEIRA - Marca CEQUIPEL - Mod. 60 MF

co-responsável:

Termo de Transferência

1500/23 (433) Armazém da CPat

Registro **Descrição**

44646 Cadeira p/ criança; EM MADEIRA - Marca CEQUIPEL - Mod. 60 MF

co-responsável:

44649 Cadeira p/ criança; EM MADEIRA - Marca CEQUIPEL - Mod. 60 MF

co-responsável:

44793 Microcomputador; 25 MHZ, C/2 AC.DE DISCO FLEXIVEL - Mod. AT-286

co-responsável:

44826 Cadeira comum; EM COURVIM. - Marca STYLOFLEX. - Mod. 510

co-responsável:

44838 Cadeira comum; EM COURVIM. - Marca STYLOFLEX - Mod. 510

co-responsável:

44878 Televisor; A CORES DE 20', C/CONTROLE REMOTO. - Marca PHILCO HITACHI - Mod. PC-2036/U - Série 104495

co-responsável:

44999 Cadeira comum; EM COURVIM. - Marca BELFLEX - Mod. BF-1

co-responsável:

45002 Cadeira comum; EM COURVIM. - Marca BELFLEX - Mod. BF-1

co-responsável:

45040 Estufa; DE MADEIRA P/ SEC.PAPEIS P/MAQ.XEROX - Marca UFSCAR

co-responsável:

45064 Refrigerador; 392 LITROS. - Marca CONSUL - Mod. RD-40G 8 - Série I2633677

co-responsável:

45072 Mesa p/ secretária; C/3 GAV.1,20 X 0,60 X 0,75M. - Marca MODILATI

co-responsável:

45134 Estabilizador de voltagem; DE 0,8 KVA. - Marca SAVAGE - Mod. MK-7000 - Série 4201

co-responsável:

45194 Cadeira comum; EM COURVIM. - Marca CICOPAL - Mod. 2341

co-responsável:

Termo de Transferência

1500/23 (433) Armazém da CPat

Registro Descrição

45321 Microcomputador; 4MB MEM. RAM, SERIE 326240678. - Marca XTEC - Mod. 386-SX - Série 92100101019

co-responsável:

45526 Balcão de madeira; 6 GAVETAS, 6 PORTAS, MED. 2,50X0,45X1,05 - Marca UFSCAR

co-responsável:

45549 Cadeira comum; EM COURVIM. - Marca ABAFLEX - Mod. MA-10

co-responsável:

45793 Mesa para Microcomputador; MED. 0,85X0,75X0,80 M - Marca UFSCAR

co-responsável:

45794 Mesa para Microcomputador; MED. 0,85X0,75X0,80 M - Marca UFSCAR

co-responsável:

45796 Mesa para Microcomputador; MED. 0,85X0,75X0,80 M - Marca UFSCAR

co-responsável:

45797 Mesa para Microcomputador; MED. 0,85X0,75X0,80 M - Marca UFSCAR

co-responsável:

45799 Mesa para Microcomputador; MED. 0,85X0,75X0,80 M - Marca UFSCAR

co-responsável:

45800 Mesa para Microcomputador; MED. 0,85X0,75X0,80 M - Marca UFSCAR

co-responsável:

45802 Mesa para Microcomputador; MED. 0,85X0,75X0,80 M - Marca UFSCAR

co-responsável:

45804 Mesa para Microcomputador; MED. 0,85X0,75X0,80 M - Marca UFSCAR

co-responsável:

45805 Mesa para Microcomputador; MED. 0,85X0,75X0,80 M - Marca UFSCAR

co-responsável:

45806 Mesa para Microcomputador; MED. 0,85X0,75X0,80 M - Marca UFSCAR

co-responsável:

Termo de Transferência

1500/23 (433) Armazém da CPat

Registro Descrição

45812 Mesa de Impressora; MED. 0,70 X 0,40 X 0,80 M. - Marca UFSCAR

co-responsável:

45834 Carteira universitária; EM POLIPROPILENO. - Marca MARFINITE - Mod. 134

co-responsável:

45878 Fogão a gás; C/2 BOCAS. - Marca YANES

co-responsável:

45928 Cadeira comum; EM COURVIM. - Marca ELDORADO - Mod. ACN-44

co-responsável:

46016 Mesa para Microcomputador; MED. 0,68 X 0,68 X 0,70 M. - Mod. 273

co-responsável:

46068 Cadeira comum; EM COURVIM. - Marca ELDORADO - Mod. ACN-44

co-responsável:

46209 Microcomputador; 40 MHZ, 2 ACIONADORES E TECLADO. - Mod. 386-X

co-responsável:

46270 Mesa para Microcomputador; MED. 0,90 X 0,90 X 0,70 M. - Marca CICOPAL

co-responsável:

46410 Calculadora; C/ 12 DIGITOS. - Marca SHARP - Mod. CS-2630

co-responsável:

46422 Osciloscópio; 100 MHZ. - Marca KIKUSUI - Mod. COR 5500U - Série 12100594

co-responsável:

46484 Mesa para Microcomputador; MED. 0,80 X 0,75 X 0,75 M. - Marca UFSCAR

co-responsável:

46490 Mesa para Microcomputador; MED. 0,80 X 0,75 X 0,75 M. - Marca UFSCAR

co-responsável:

46495 Mesa para Microcomputador; MED. 0,80 X 0,75 X 0,75 M. - Marca UFSCAR

co-responsável:

Termo de Transferência

1500/23 (433) Armazém da CPat

Registro Descrição

46588 Cadeira comum; EM COURVIM. - Marca ELDORADO - Mod. ACN 22

co-responsável:

46710 Mesa de madeira; S/ GAVETA, MED. 1,00 X 0,80 M. - Marca BELO

co-responsável:

46805 Armário de madeira; MED. 0,80X0,80X0,40 M, C/PORTAS, FORMICA

co-responsável:

47003 Estabilizador de voltagem; 1,0 KVA. - Marca SMS - Mod. RG-1000 BI - Série 9306-16266

co-responsável:

47031 Microcomputador; 4 MB, DISCO RIGIDO 80MB, ACION.DISCO - Mod. 386-DX

co-responsável:

47044 Mesa para Microcomputador; MED. 0,90X0,90X0,75 M - Marca RIVERA - Mod. 473

co-responsável:

47139 Mesa p/ secretária; 3 GAVETAS, MED. 1,45 X 0,70 M.

co-responsável:

47140 Mesa diretor; 6 GAVETAS, MED. 1,55 X 0,70 M.

co-responsável:

47329 Armário de aço - 90; C/PORTAS DE ABRIR, MED. 0,90 X 2,00 M. - Marca STYLOACO - Mod. PA-90

co-responsável:

47330 Arquivo de aço escritório; 4 GAVETAS, P/PASTAS SUSPENSAS, OFICIO. - Marca STYLOACO - Mod. OF-4S

co-responsável:

47408 Multímetro - Marca MINIPA - Mod. ET-2002 - Série 200202119

co-responsável:

47412 Multímetro - Marca MINIPA - Mod. ET-2002 - Série 200202432

co-responsável:

47414 Multímetro - Marca MINIPA - Mod. ET-2002 - Série 200202435

co-responsável:

Termo de Transferência

1500/23 (433) Armazém da CPat

Registro Descrição

47415 Freqüencímetro - Marca MINIPA - Mod. MF-6120 - Série 612000041

co-responsável:

47430 Impressora; MATRICIAL. - Marca EPSON - Mod. LX-810 - Série 1CJ0148105

co-responsável:

47445 Mesa p/ datilógrafo; 2 GAVETAS, MED. 1,05 X 0,55 X 0,74 M. - Marca LONGO - Mod. LEM-303

co-responsável:

47512 Ventilador; 40 CM. DIAMETRO. - Marca SINGER

co-responsável:

47604 Ventilador; DE COLUNA, 40 CM. - Marca HERMANOS

co-responsável:

47664 Estabilizador de voltagem; 0,8 KVA. - Marca SMS - Mod. 800-BI - Série 9310-1965

co-responsável:

47673 Estante de aço; C/ 1,98 M. DE ALTURA. - Marca ATILA

co-responsável:

47689 Cadeira comum; EM COURVIM. - Marca BELFLEX

co-responsável:

47701 Cadeira comum; EM COURVIM. - Marca BELFLEX

co-responsável:

47702 Cadeira comum; EM COURVIM. - Marca BELFLEX

co-responsável:

47703 Cadeira comum; EM COURVIM. - Marca BELFLEX

co-responsável:

47704 Cadeira comum; EM COURVIM. - Marca BELFLEX

co-responsável:

47709 Cadeira comum; EM COURVIM. - Marca BELFLEX

co-responsável:

Termo de Transferência

1500/23 (433) Armazém da CPat

Registro Descrição

47719 Arquivo de aço escritório; 4 GAVETAS, P/PASTAS SUSPENSAS, OFICIO. - Marca STYLOACO

co-responsável:

47787 Estabilizador de voltagem; 1 KVA. - Marca METRON - Mod. E-100 - Série 32.027

co-responsável:

47789 Estabilizador de voltagem; 1 KVA. - Marca METRON - Mod. E-100 - Série 32.030

co-responsável:

47797 Estabilizador de voltagem; 1 KVA. - Marca METRON - Mod. E-100 - Série 32.029

co-responsável:

47847 Estabilizador de voltagem; 1KVA - Marca METRON - Mod. E-100 - Série 32039

co-responsável:

47872 Estabilizador de voltagem; 0,8 KVA. - Marca SAVAGE

co-responsável:

47963 Monitor de vídeo; 14'. - Marca DIMENSION - Mod. 70330 - Série 3831624352

co-responsável:

47964 Impressora - Marca HEWLETE PACKARD - Mod. 3630A - Série 3219A15880

co-responsável:

47996 Aspirador de pó; INDUSTRIAL, 20 LITROS, 220 VOLTS. - Marca BANDEIRANTES - Série 940110530

co-responsável:

48368 Carteira universitária

co-responsável:

48411 Carteira universitária

co-responsável:

48636 Carteira universitária

co-responsável:

49045 Carteira universitária

co-responsável:

Termo de Transferência

1500/23 **(433) Armazém da CPat**

Registro **Descrição**

49450 Carteira universitária

co-responsável:

49483 Enceradeira; INDUSTRIAL - Marca SCHUELER - Mod. S-410 - Série 02.94.005

co-responsável:

49850 Monitor de vídeo; 14" - Marca VIDEOCOMPO - Mod. M-14-DM - Série DQ-1149016054

co-responsável:

49855 Microcomputador; C/4MB MEM. RAM, C/DISCO RIGIDO 120MB. - Marca UIS - Mod. 386-DX - Série 6253

co-responsável:

50062 Mesa de Impressora; MED. 0,68 X 0,40 X 0,70M - Marca RESIST

co-responsável:

50076 Mesa p/ datilógrafo; S/GAVETAS, MED. 0,68 X 0,55 X 0,70 M. - Marca LONGO - Mod. LEM-341

co-responsável:

50175 Monitor de vídeo; SVGA, Policromatico 14", Dot Pitch 0.28 mm, Non-interlaced 1024x768 - Marca AOC International - Mod. CM-346 - Série 1T40400224

co-responsável:

50541 Mesa p/ datilógrafo; C/2 GAV.1,05X0,55X0,74 - Marca LONGO - Mod. LEM-303

co-responsável:

50642 Arquivo de aço ofício; 4 GAVETAS P/PASTAS SUSPENSAS, OFICIO - Marca CASI

co-responsável:

50653 Monitor de vídeo; 14'. - Marca VIDEO COMPO - Mod. 1418-E - Série UY2542003492

co-responsável:

50786 Cadeira comum; EM COURVIM.

co-responsável:

50830 Cadeira comum; EM COURVIM.

co-responsável:

50891 Cadeira comum; EM COURVIM.

co-responsável:

Termo de Transferência

1500/23 (433) Armazém da CPat

Registro Descrição

50894 Cadeira comum; EM COURVIM.

co-responsável:

50895 Cadeira comum; EM COURVIM.

co-responsável:

50917 Cadeira comum; EM COURVIM. - Marca FLEXCHAIR - Mod. FC-25

co-responsável:

50926 Mesa de Impressora; MED. 0,65 X 0,48 X 0,70 M.

co-responsável:

50952 Mesa para Microcomputador; MED. 0,90 X 0,90 X 0,70 M. - Marca CRITEX - Mod. 1150

co-responsável:

50967 Mesa de Impressora; MED. 0,60 X 0,45 X 0,70 M.

co-responsável:

50997 Mesa de Impressora; MED. 0,60 X 0,45 X 0,70 M.

co-responsável:

51198 Mesa de madeira; P/REFEITORIO C/6 BANQUETAS. - Marca INCADE

co-responsável:

51218 Mesa de madeira; P/REFEITORIO C/6 BANQUETAS. - Marca INCADE

co-responsável:

51219 Mesa de madeira; P/REFEITORIO C/6 BANQUETAS. - Marca INCADE

co-responsável:

51236 Mesa de madeira; P/REFEITORIO C/6 BANQUETAS. - Marca INCADE

co-responsável:

51242 Mesa de madeira; P/REFEITORIO C/6 BANQUETAS. - Marca INCADE

co-responsável:

51244 Mesa de madeira; P/REFEITORIO C/6 BANQUETAS. - Marca INCADE

co-responsável:

Termo de Transferência

1500/23 (433) Armazém da CPat

Registro **Descrição**

51246 Mesa de madeira; P/REFEITORIO C/6 BANQUETAS. - Marca INCADE

co-responsável:

51251 Mesa de madeira; P/REFEITORIO C/6 BANQUETAS. - Marca INCADE

co-responsável:

51264 Mesa de madeira; P/REFEITORIO C/8 BANQUETAS. - Marca INCADE

co-responsável:

51272 Mesa de madeira; P/REFEITORIO C/8 BANQUETAS. - Marca INCADE

co-responsável:

51694 Banqueta de madeira p/ laboratório; C/ 0,70 M. DE ALTURA.

co-responsável:

51888 Aparelho de ar condicionado; 12.300 BTUS. - Marca SANYO - Mod. AS12F1CZ1 - Série 9409001523C011

co-responsável:

51890 Aparelho Fax; FAX C/SECRETARIA ELETRONICA. - Marca PANASONIC - Mod. KX-F700 - Série 4JBH009443

co-responsável:

51902 Microcomputador; 8 MB MEMORIA RAM C/DISCO RIG. 340 MB. - Marca BELTRON - Mod. DX-486

co-responsável:

51921 Cardiosonar; DETECTOR FETAL C/DOPPLER C/CONTR. VOLUME - Marca BIOSET - Mod. MAX 2200 - Série 0157

co-responsável:

51996 Cama hospitalar; C/POSICIONAMENTO. - Marca FOWLER

co-responsável:

52002 Aparelho; P/ ELETROESTIMULACAO OMNI-PLUS. - Marca BIOSET

co-responsável:

52077 Pedestal; DE MESA. - Marca HORWATH

co-responsável:

52092 Mesa para Microcomputador; MED. 0,90 X 0,80 X 0,70 M. - Marca CRITEX - Mod. 1250

co-responsável:

Termo de Transferência

1500/23 (433) Armazém da CPat

Registro **Descrição**

52107 Retroprojeter; P/TRANSPARENCIA. - Marca TES - Mod. ABG-M97 - Série 932.025

co-responsável:

52109 Retroprojeter; P/TRANSPARENCIA. - Marca TES - Mod. ABG-M97 - Série 932.029

co-responsável:

52113 Tela de projeção - Marca PLASTILUX

co-responsável:

52196 Microcomputador; 8 MB MEMORIA RAM, DISCO RIG. 300 MB. - Mod. 486-DX

co-responsável:

52209 Vídeo cassete; 4 CABECAS, C/CONTROLE REMOTO. - Marca PANASONIC - Mod. NV-SD15BR - Série L4KK02691

co-responsável:

53305 Mesa de madeira; de trabalho, 3 gavetas, pedestais em aço, med. 1,26x0,75x0,74m

co-responsável:

53319 Microcomputador; 4 MB MEM. RAM, DISCO RIG. 210 MB. - Mod. 486-DX

co-responsável:

53445 Microcomputador; 8MB DISCO RIG. 730MB, ACION. 3.1/2. - Mod. 486-DX

co-responsável:

53447 Microcomputador; 8MB DISCO RIG. 730MB, ACION. 3.1/2. - Mod. 486-DX

co-responsável:

53631 Cadeira giratória; regulagem de altura, assento e encosto anatômicos revestidos em vinil de PVC, base giratória em aço

co-responsável:

53642 Cadeira giratória; regulagem de altura, assento e encosto anatômicos revestidos em vinil de PVC, base giratória em aço

co-responsável:

53658 Cadeira giratória; regulagem de altura, assento e encosto anatômicos revestidos em vinil de PVC, base giratória em aço

co-responsável:

Termo de Transferência

1500/23 (433) Armazém da CPat

Registro **Descrição**

53683 Vídeo cassete; 2 cabeças - Marca Philco - Mod. PVC-8200 - Série 155813

co-responsável:

53686 Vídeo cassete; 2 cabeças - Marca Philco - Mod. PVC-8200 - Série 171951

co-responsável:

53688 Vídeo cassete; 2 cabeças - Marca Philco - Mod. PVC-8200 - Série 172033

co-responsável:

53689 Vídeo cassete; 2 cabeças - Marca Philco - Mod. PVC-8200 - Série 162046

co-responsável:

53692 Toca-discos; CD player, controle remoto - Marca Philips - Mod. CD-165 - Série 131639

co-responsável:

53734 Cadeira giratória; regulagem de altura, assento e encosto anatômicos revestidos em vinil de PVC, base giratória em aço

co-responsável:

53764 Cadeira giratória; regulagem de altura, assento e encosto anatômicos revestidos em vinil de PVC, base giratória em aço

co-responsável:

53792 Cadeira giratória; regulagem de altura, assento e encosto anatômicos revestidos em vinil de PVC, base giratória em aço

co-responsável:

53856 Televisor; a cores, 29" - Marca Sony - Mod. KV-2959T - Série 3052527

co-responsável:

53859 Televisor; a cores, 29" - Marca Sony - Mod. KV-2959T - Série 3045126

co-responsável:

53860 Televisor; a cores, 29" - Marca Sony - Mod. KV-2959T - Série 3052535

co-responsável:

53862 Televisor; a cores, 29" - Marca Sony - Mod. KV-2959T - Série 3051361

co-responsável:

Termo de Transferência

1500/23 (433) Armazém da CPat

Registro **Descrição**

53864 Televisor; a cores, 29" - Marca Sony - Mod. KV-2959T - Série 3046614

co-responsável:

53866 Forno; EM TUBO VERTICAL, 1700 GRAUS C. - Marca DELTECH - Mod. DT-31 VT-OS - Série 1156

co-responsável:

53940 Arquivo de aço escritório; C/4 GAVETAS, P/PASTAS SUSPENSAS. - Marca WCM

co-responsável:

54471 Microcomputador; processador 486 DX2 66 MHz, RAM: 8MB, Cache: 128KB, drives: 3.1/2"-1,44MB e 5.1/4"-1,2MB, teclado de 101 teclas, mouse de 3 botões, interface de rede local padrão Ethernet (IEEE802.3) - Marca CompuTrend - Mod. 486DX2/66 - Série 3-0895159.5

co-responsável:

54576 Monitor de vídeo; 14", Policromático padrão SVGA (768x1024), dp=0,28mm, placa controladora de vídeo SVGA - Marca Premio - Mod. N4447AU - Série 3-0895211.3

co-responsável:

54684 Microcomputador; processador 486 DX2 66 MHz, RAM: 8MB, Cache: 128KB, drives: 3.1/2"-1,44MB e 5.1/4"-1,2MB, teclado de 101 teclas, mouse de 3 botões, interface de rede local padrão Ethernet (IEEE802.3) - Marca CompuTrend - Mod. 486DX2/66 - Série 3-0895238.3

co-responsável:

54692 Microcomputador; processador 486 DX2 66 MHz, RAM: 8MB, Cache: 128KB, drives: 3.1/2"-1,44MB e 5.1/4"-1,2MB, teclado de 101 teclas, mouse de 3 botões, interface de rede local padrão Ethernet (IEEE802.3) - Marca CompuTrend - Mod. 486DX2/66 - Série 3-0895269.1

co-responsável:

54693 Monitor de vídeo; 14", policromático padrão SVGA (768x1024) não interlaçado, dp=0,28, placa controladora de vídeo de 1MB - Marca Premio - Mod. N4447AU - Série 3-0895269.1

co-responsável:

54696 Microcomputador; processador 486 DX2 66 MHz, RAM: 8MB, Cache: 128KB, drives: 3.1/2"-1,44MB e 5.1/4"-1,2MB, teclado de 101 teclas, mouse de 3 botões, interface de rede local padrão Ethernet (IEEE802.3) - Marca CompuTrend - Mod. 486DX2/66 - Série 3-0895271.4

co-responsável:

54697 Monitor de vídeo; 14", policromático padrão SVGA (768x1024) não interlaçado, dp=0,28, placa controladora de vídeo de 1MB - Marca Premio - Mod. N4447AU - Série 3-0895271.4

co-responsável:

Termo de Transferência

1500/23 (433) Armazém da CPat

Registro **Descrição**

54698 Microcomputador; processador 486 DX2 66 MHz, RAM: 8MB, Cache: 128KB, drives: 3.1/2"-1,44MB e 5.1/4"-1,2MB, teclado de 101 teclas, mouse de 3 botões, interface de rede local padrão Ethernet (IEEE802.3) - Marca CompuTrend - Mod. 486DX2/66 - Série 3-0895272.5

co-responsável:

54700 Microcomputador; processador 486 DX2 66 MHz, RAM: 8MB, Cache: 128KB, drives: 3.1/2"-1,44MB e 5.1/4"-1,2MB, teclado de 101 teclas, mouse de 3 botões, interface de rede local padrão Ethernet (IEEE802.3) - Marca CompuTrend - Mod. 486DX2/66 - Série 3-0895273.6

co-responsável:

54701 Monitor de vídeo; 14", policromático padrão SVGA (768x1024) não interlaçado, dp=0,28, placa controladora de vídeo de 1MB - Marca Premio - Mod. N4447AU - Série 3-0895273.6

co-responsável:

54702 Microcomputador; processador 486 DX2 66 MHz, RAM: 8MB, Cache: 128KB, drives: 3.1/2"-1,44MB e 5.1/4"-1,2MB, teclado de 101 teclas, mouse de 3 botões, interface de rede local padrão Ethernet (IEEE802.3) - Marca CompuTrend - Mod. 486DX2/66 - Série 3-0895274.7

co-responsável:

54704 Microcomputador; processador 486 DX2 66 MHz, RAM: 8MB, Cache: 128KB, drives: 3.1/2"-1,44MB e 5.1/4"-1,2MB, teclado de 101 teclas, mouse de 3 botões, interface de rede local padrão Ethernet (IEEE802.3) - Marca CompuTrend - Mod. 486DX2/66 - Série 3-0895275.8

co-responsável:

54705 Monitor de vídeo; 14", policromático padrão SVGA (768x1024) não interlaçado, dp=0,28, placa controladora de vídeo de 1MB - Marca Premio - Mod. N4447AU - Série 3-0895275.8

co-responsável:

54706 Microcomputador; processador 486 DX2 66 MHz, RAM: 8MB, Cache: 128KB, drives: 3.1/2"-1,44MB e 5.1/4"-1,2MB, teclado de 101 teclas, mouse de 3 botões, interface de rede local padrão Ethernet (IEEE802.3) - Marca CompuTrend - Mod. 486DX2/66 - Série 3-0895276.9

co-responsável:

54707 Monitor de vídeo; 14", policromático padrão SVGA (768x1024) não interlaçado, dp=0,28, placa controladora de vídeo de 1MB - Marca Premio - Mod. N4447AU - Série 3-0895276.9

co-responsável:

54730 Impressora; de impacto, 246 cps, 80 colunas, 9 pinos, silenciosa, 4 fontes residentes escalonáveis buffer de 8 KB, interface paralela, impressão direcional para textos e unidirecional para gráficos, aceita formulário contínuo e folhas soltas c/ inserção manual - Marca Epson - Mod. LX-300 - Série 3-0895505.3

co-responsável:

Termo de Transferência

1500/23 (433) Armazém da CPat

Registro Descrição

54808 Microcomputador; processador 486DX2 66MHz, RAM: 8MB, Cache: 256KB, drives: 3.1/2"-1,44MB e 5.1/4"-1,2MB, teclado de 101 teclas, mouse de 3 botões, interface de rede local padrão Ethernet (IEEE802.3) - Marca CompuTrend - Mod. 486DX2/66 - Série 3-0895318.2

co-responsável:

54845 Projetor de slides; C/CONTROLE REMOTO, TIPO UNIVERSAL LKM - Marca KODAK - Mod. EKTAGRAPHIC III - Série A-698.391

co-responsável:

54846 Máquina fotocopadora - Marca CANON - Mod. NP-1520 - Série CWZ 28235

co-responsável:

54847 Vídeo cassete; 4 CABECAS VHS PAL-M E NT C/CONTR.REMOTO - Marca BRUKSONIC - Mod. VHS-6741 BR 45 - Série 661-5104209-B

co-responsável:

54956 Decserver - Servidor de terminais; 90L+8Port (MMJ) - Marca Digital - Mod. DSRVE-M D02 - Série AS51049003

co-responsável:

54971 Controlador; eletrônico p/ sistema de temperatura, c/ drive de 3.1/2" (Componente do Analisador Dinâmico mecânico DMA ou DMTA, patr. 54968) - Série 433

co-responsável:

55003 Monitor de vídeo; SVGA COLORIDO 14' 1MEGA VTC/TRIDENT - Marca VTC-COMPUTERS - Mod. V.4967UVSYNC-3 - Série D 950403397

co-responsável:

55024 Impressora; JATO DE TINTA. - Marca EPSON - Mod. STYLLUS P.780 B - Série 1 EU 1070628

co-responsável:

55027 Microcomputador; AT 486 DX 266 8MB MEM. RAM C/WINCHESTER. - Marca STARHOT - Mod. 486-DX

co-responsável:

55082 Cadeira comum; estrutura tubular quadrada, assento e encosto quadrado, revestida em courvim preto - Marca MAFER - Mod. 116

co-responsável:

55092 Cadeira comum; estrutura tubular quadrada, assento e encosto quadrado, revestida em courvim preto - Marca MAFER - Mod. 116

co-responsável:

Termo de Transferência

1500/23 (433) Armazém da CPat

Registro **Descrição**

55095 Cadeira comum; estrutura tubular quadrada, assento e encosto quadrado, revestida em courvim preto - Marca MAFER - Mod. 116

co-responsável:

55100 Cadeira comum; estrutura tubular quadrada, assento e encosto quadrado, revestida em courvim preto - Marca MAFER - Mod. 116

co-responsável:

55102 Cadeira comum; estrutura tubular quadrada, assento e encosto quadrado, revestida em courvim preto - Marca MAFER - Mod. 116

co-responsável:

55117 Cadeira comum; estrutura tubular quadrada, assento e encosto quadrado, revestida em courvim preto - Marca MAFER - Mod. 116

co-responsável:

55123 Cadeira comum; estrutura tubular quadrada, assento e encosto quadrado, revestida em courvim preto - Marca MAFER - Mod. 116

co-responsável:

55124 Cadeira comum; estrutura tubular quadrada, assento e encosto quadrado, revestida em courvim preto - Marca MAFER - Mod. 116

co-responsável:

55132 Cadeira comum; estrutura tubular quadrada, assento e encosto quadrado, revestida em courvim preto - Marca MAFER - Mod. 116

co-responsável:

55146 Cadeira comum; estrutura tubular quadrada, assento e encosto quadrado, revestida em courvim preto - Marca MAFER - Mod. 116

co-responsável:

55154 Cadeira comum; estrutura tubular quadrada, assento e encosto quadrado, revestida em courvim preto - Marca MAFER - Mod. 116

co-responsável:

55155 Cadeira comum; estrutura tubular quadrada, assento e encosto quadrado, revestida em courvim preto - Marca MAFER - Mod. 116

co-responsável:

Termo de Transferência

1500/23 (433) Armazém da CPat

Registro Descrição

55157 Cadeira comum; estrutura tubular quadrada, assento e encosto quadrado, revestida em courvim preto - Marca MAFER - Mod. 116

co-responsável:

55163 Mesa de madeira; p/ terminal de vídeo, teclado rebaixado a direita, c/ regulagem, med. 0,8x0,6m - Marca FLEXCHAIR - Mod. FM-01

co-responsável:

55166 Mesa de madeira; p/ terminal de vídeo, teclado rebaixado a direita, c/ regulagem, med. 0,8x0,6m - Marca FLEXCHAIR - Mod. FM-01

co-responsável:

55168 Mesa de madeira; p/ terminal de vídeo, teclado rebaixado a direita, c/ regulagem, med. 0,8x0,6m - Marca FLEXCHAIR - Mod. FM-01

co-responsável:

55174 Mesa de madeira; p/ terminal de vídeo, teclado rebaixado a direita, c/ regulagem, med. 0,8x0,6m - Marca FLEXCHAIR - Mod. FM-01

co-responsável:

55176 Mesa de madeira; p/ terminal de vídeo, teclado rebaixado a direita, c/ regulagem, med. 0,8x0,6m - Marca FLEXCHAIR - Mod. FM-01

co-responsável:

55182 Mesa de madeira; p/ terminal de vídeo, teclado rebaixado a direita, c/ regulagem, med. 0,8x0,6m - Marca FLEXCHAIR - Mod. FM-01

co-responsável:

55185 Mesa de madeira; p/ terminal de vídeo, teclado rebaixado a direita, c/ regulagem, med. 0,8x0,6m - Marca FLEXCHAIR - Mod. FM-01

co-responsável:

55210 Suporte; RACK P/TELEVISOR E VIDEO MED. 1,40X0,80M

co-responsável:

55301 Mesa de Impressora; C/2 TAMPOS. - Marca FLEXCHAIR - Mod. FM 03

co-responsável:

55333 Estabilizador de voltagem; 1 KVA, 110/220V - Marca SMS - Mod. AVR1000B1 - Série 50004

co-responsável:

Termo de Transferência

1500/23 (433) Armazém da CPat

Registro **Descrição**

55354 Mesa p/ secretária; c/ 3 gavetas à esquerda, estrutura de ferro, med. 1,2x0,6x0,74m - Marca Indarma - Mod. MG-3

co-responsável:

55374 Codificador; TRANSCODIFICADOR PAL-M/NTSC - Marca TECNOVIDEO - Mod. SFH 01 - Série 950 900 46

co-responsável:

55420 Mesa de madeira; med. 3x0,9x0,4m, em fórmica branca, c/ pés de ferro

co-responsável:

55476 Prateleira de aço; Rack padrão 19"em perfilado de 800mm de profundidade, estrutura c/ furação padrão e acessórios de fixação, 2 portas laterais, 1 teto, 1 porta frontal em acrílico, com 6 tomadas para energia elétrica, 2 bandejas móveis, altura de 1,6m - Marca Carthonf - Mod. Rack 36U

co-responsável:

55477 Prateleira de aço; Rack padrão 19"em perfilado de 800mm de profundidade, estrutura c/ furação padrão e acessórios de fixação, 2 portas laterais, 1 teto, 1 porta frontal em acrílico, com 6 tomadas para energia elétrica, 2 bandejas móveis, altura de 1,6m - Marca Carthonf - Mod. Rack 36U

co-responsável:

55478 Prateleira de aço; Rack padrão 19"em perfilado de 800mm de profundidade, estrutura c/ furação padrão e acessórios de fixação, 2 portas laterais, 1 teto, 1 porta frontal em acrílico, com 6 tomadas para energia elétrica, 2 bandejas móveis, altura de 1,6m - Marca Carthonf - Mod. Rack 36U

co-responsável:

55504 Vídeo cassete - Marca Philips - Mod. VR553/78 - Série 059159

co-responsável:

55545 Poltrona fixa; s/ braços - Marca Regia

co-responsável:

55547 Poltrona fixa; s/ braços - Marca Regia

co-responsável:

55664 Mesa para Microcomputador; cor cinza, med. 0,79x0,79x0,73m, rebaixo p/ teclado - Marca Reforce

co-responsável:

55684 Mesa de Impressora; c/ cesto e grade - Marca Reforce

co-responsável:

Termo de Transferência

1500/23 (433) Armazém da CPat

Registro **Descrição**

55709 Cadeira comum; quadrada, almofada em courvim - Marca Mafer

co-responsável:

55717 Cadeira comum; quadrada, almofada em courvim - Marca Mafer

co-responsável:

55718 Cadeira comum; quadrada, almofada em courvim - Marca Mafer

co-responsável:

55722 Cadeira comum; quadrada, almofada em courvim - Marca Mafer

co-responsável:

55735 Cadeira comum; quadrada, almofada em courvim - Marca Mafer

co-responsável:

55754 Cadeira comum; quadrada, almofada em courvim - Marca Mafer

co-responsável:

55761 Cadeira comum; quadrada, almofada em courvim - Marca Mafer

co-responsável:

55782 Cadeira comum; quadrada, almofada em courvim - Marca Mafer

co-responsável:

55807 Mesa p/ secretária; sem gavetas, med. 1,2x0,6m - Marca Indarma - Mod. IAM-3

co-responsável:

55861 Persiana; vertical de junta, cor 86, med. 10,605m2

co-responsável:

55862 Persiana; vertical de junta, cor 86, med. 10,605m2

co-responsável:

55900 Estabilizador de voltagem; 0,8KVA, bivolt - Marca SMS - Mod. AVR800BI - Série 53920

co-responsável:

55998 Balança eletrônica; portátil, 110/220V, capacidade 2 Kg, precisão 0,1g - Marca Ohaus - Mod. LS-2000 - Série 5638E

co-responsável:

Termo de Transferência

1500/23 (433) Armazém da CPat

Registro **Descrição**

56001 Cadeira comum

co-responsável:

56002 Cadeira comum

co-responsável:

56005 Cadeira comum

co-responsável:

56579 Cadeira para Fisioterapia; simples 2AP, dinamômetro e controlador: composto de 2 progr. automáticos, sist. medida métrica, sist. informação clínica c/impressora colorida, software advantage, acess. p/ tornozelo, joelho, quadril, ombro, punho, prendedor de mão e kit de calibração. - Marca Biodex - Mod. 820-220 - Série 220.119 5557

co-responsável:

56610 Microcomputador; Pentium 100 Mhz, 16 Mb RAM, HD 1,33 Gb, CD ROM, placa de rede NE 2000 combo. - Marca Ignis

co-responsável:

56685 Cancela; automática fixa (rígida), de 5,50m.de comprimento, em tubo de alumínio, acionamento por motor-reductor. - Marca Portal

co-responsável:

56686 Cancela; automática fixa (rígida), de 5,50m.de comprimento, em tubo de alumínio, acionamento por motor-reductor. - Marca Portal

co-responsável:

56718 Agitador - Marca Corning - Mod. PC 320 - Série 04045850

co-responsável:

56722 Monitor de vídeo; SVGA colorido. - Mod. CQA 4147 - Série H2JFB05948

co-responsável:

57056 Estante de aço; plano base 10 bandejas, graduáveis em passo de 60mm

co-responsável:

57229 Mesa de madeira; p/ micro e impressora, c/ rodízio, prateleiras deslizantes e teclado, suportes p/ papel, med. 0,71x0,5x0,78m - Marca Cicopal - Mod. 280

co-responsável:

Termo de Transferência

1500/23 (433) Armazém da CPat

Registro Descrição

57297 Aparelho de som; Mini system 50W RMS, c/ cd player - Marca Gradiente - Mod. AL-6 - Série 09L007528A5H

co-responsável:

57304 Retroprojeter; iluminação acima de de 1500 lumens, cabeça de projeção aberta, individualizada, 1 lente e distância focal de 293 mm, modelo de 2 lâmpadas, sistema de troca instantânea, foco ajustável, bivolt - Marca TES - Mod. 97-ABJ - Série S-932576

co-responsável:

57305 Retroprojeter; iluminação acima de de 1500 lumens, cabeça de projeção aberta, individualizada, 1 lente e distância focal de 293 mm, modelo de 2 lâmpadas, sistema de troca instantânea, foco ajustável, bivolt - Marca TES - Mod. 97-ABJ - Série S-932573

co-responsável:

57331 Retroprojeter; iluminação acima de de 1500 lumens, cabeça de projeção aberta, individualizada, 1 lente e distância focal de 293 mm, modelo de 2 lâmpadas, sistema de troca instantânea, foco ajustável, bivolt - Marca TES - Mod. 97-ABJ - Série S-932578

co-responsável:

57352 Retroprojeter; iluminação acima de de 1500 lumens, cabeça de projeção aberta, individualizada, 1 lente e distância focal de 293 mm, modelo de 2 lâmpadas, sistema de troca instantânea, foco ajustável, bivolt - Marca TES - Mod. 97-ABJ - Série S-932582

co-responsável:

57377 Televisor; colorido de 37", controle remoto, entrada e saída p/ audio e vídeo, stereo - Marca Gradiente - Mod. HRM37PS - Série 001616A5R

co-responsável:

57384 Vídeo cassete; 2 cabeças, retorno automático, sistema Pal M e NTSC, controle remoto - Marca CCE - Mod. 40XB - Série 00409375

co-responsável:

57419 Cadeira comum; c/ assento e encosto anatômico, revestida em couvim preto, estrutura tubular - Marca Iviflex

co-responsável:

57474 Cadeira comum; c/ assento e encosto anatômico, revestida em couvim preto, estrutura tubular - Marca Iviflex

co-responsável:

57482 Cadeira comum; c/ assento e encosto anatômico, revestida em couvim preto, estrutura tubular - Marca Iviflex

co-responsável:

Termo de Transferência

1500/23 (433) Armazém da CPat

Registro **Descrição**

57537 Cadeira comum; c/ assento e encosto anatômico, revestida em couvim preto, estrutura tubular - Marca Iviflex

co-responsável:

57539 Cadeira comum; c/ assento e encosto anatômico, revestida em couvim preto, estrutura tubular - Marca Iviflex

co-responsável:

57652 Mesa de Impressora - Marca Expand

co-responsável:

57655 Mesa de Impressora - Marca Expand

co-responsável:

57679 Cadeira giratória; ajuste no encosto, assento em tecido - Marca Ergus - Mod. 5122

co-responsável:

57696 Tela de projeção; branca, 175x175cm, fixação em parede, sistema de enrolamento automático, c/ sistema de fixação - Marca Plastilux - Mod. Retratil

co-responsável:

57702 Tela de projeção; branca, 175x175cm, fixação em parede, sistema de enrolamento automático, c/ sistema de fixação - Marca Plastilux - Mod. Retratil

co-responsável:

57707 Tela de projeção; branca, 175x175cm, fixação em parede, sistema de enrolamento automático, c/ sistema de fixação - Marca Plastilux - Mod. Retratil

co-responsável:

57729 Tela de projeção; branca, 175x175cm, fixação em parede, sistema de enrolamento automático, c/ sistema de fixação - Marca Plastilux - Mod. Retratil

co-responsável:

57730 Tela de projeção; branca, 175x175cm, fixação em parede, sistema de enrolamento automático, c/ sistema de fixação - Marca Plastilux - Mod. Retratil

co-responsável:

57733 Tela de projeção; branca, 175x175cm, fixação em parede, sistema de enrolamento automático, c/ sistema de fixação - Marca Plastilux - Mod. Retratil

co-responsável:

Termo de Transferência

1500/23 (433) Armazém da CPat

Registro Descrição

57744 Tela de projeção; branca, 175x175cm, fixação em parede, sistema de enrolamento automático, c/ sistema de fixação - Marca Plastilux - Mod. Retratil

co-responsável:

57753 Gravador de som; portátil - Marca CCE - Mod. DR-2200 - Série 00223605

co-responsável:

57816 Gerador de pulsos; universal - Marca IKW - Mod. Graf Master - Série 000066

co-responsável:

57817 Módulo; MI 2010 Endophasys R9017 - Marca Interferencial - Série 000323

co-responsável:

57819 Módulo; MI 2060 Endophasys 9017 - Marca IKW - Mod. EST-6 - Série 000369

co-responsável:

57820 Módulo; MI 2030 LIV 9014, laser - Marca IKW - Mod. Lase Plus - Série 001078

co-responsável:

57821 Aparelho; ondas curtas, contínua e plusatil - Marca IKW - Mod. EFROM-400 Pulsed - Série 000762

co-responsável:

57824 Estimulador elétrico; TENS, força e bateria, 2 canais - Marca IKW - Mod. Especial - Série 001049

co-responsável:

57826 Estimulador elétrico; FES, força e bateria, 2 canais - Marca IKW - Série 000620

co-responsável:

57827 Gerador; de correntes interferenciais - Marca IKW - Série 000328

co-responsável:

57828 Gerador; de correntes interferenciais - Marca IKW - Série 000326

co-responsável:

57830 Aparelho telefônico; de teclado - Marca Siemens - Mod. E-411 - Série 731491/95

co-responsável:

57835 Aparelho telefônico - Marca Siemens - Mod. E-411 - Série S-666981/95

co-responsável:

Termo de Transferência

1500/23 (433) Armazém da CPat

Registro **Descrição**

57884 Aparelho Fax; Fax - Marca Brother - Mod. Interfax 620 - Série 957433

co-responsável:

57886 Sinalizador; visual rotativo de pequeno porte, com imã na base, c/ sirene - Marca Rotan - Mod. RTK

co-responsável:

57888 Sinalizador; visual rotativo de pequeno porte, com imã na base, c/ sirene - Marca Rotan - Mod. RTK

co-responsável:

57890 Sinalizador; visual rotativo, c/ haste telescópica que ajusta a altura do sinalizador p/ motocicleta, c/ sirene -
Marca Rotan - Mod. RTKM

co-responsável:

57891 Sinalizador; visual rotativo, c/ haste telescópica que ajusta a altura do sinalizador p/ motocicleta, c/ sirene -
Marca Rotan - Mod. RTKM

co-responsável:

57933 Estabilizador de voltagem; 1 KVA,bivolt - Marca SMS - Mod. ARV-1000Bi - Série 67895

co-responsável:

57940 Mesa para Microcomputador - Marca Reforce

co-responsável:

58015 Estante de aço; med. 1,98x0,92x0,3m; 6 prateleiras

co-responsável:

58039 Mesa p/ secretária; Mad. Form. - Mod. S-1274F5

co-responsável:

58065 Gaveteiro; volante p/ pastas suspensas, Mad. Form.

co-responsável:

58114 Mesa p/ secretária; 3 gavetas, med. 1,2x0,6m - Marca Indarma

co-responsável:

58119 Mesa p/ secretária; 3 gavetas, med. 1,2x0,6m - Marca Indarma

co-responsável:

58181 Cadeira giratória; assento e encosto revestidos em tecido, c/ rodízios

co-responsável:

Termo de Transferência

1500/23 (433) Armazém da CPat

Registro Descrição

58183 Cadeira giratória; assento e encosto revestidos em tecido, c/ rodízios

co-responsável:

58186 Cadeira giratória; assento e encosto revestidos em tecido, c/ rodízios

co-responsável:

58195 Cadeira giratória; assento e encosto revestidos em tecido, c/ rodízios

co-responsável:

58266 Fonte de alimentação; DC Simétrica Digital - Marca Minipa - Mod. MPC 3003D - Série 302000385

co-responsável:

58276 Multímetro ; digital - Marca Minipa - Mod. MF 6120 - Série 612000280

co-responsável:

58277 Multímetro ; digital - Marca Minipa - Mod. MF 6120 - Série 612000281

co-responsável:

58278 Multímetro ; digital - Marca Minipa - Mod. MF 6120 - Série 612000282

co-responsável:

58279 Multímetro ; digital - Marca Minipa - Mod. MF 6120 - Série 612000283

co-responsável:

58280 Multímetro ; digital - Marca Minipa - Mod. MF 6120 - Série 612000284

co-responsável:

58281 Multímetro ; digital - Marca Minipa - Mod. MF 6120 - Série 612000285

co-responsável:

58282 Multímetro ; digital - Marca Minipa - Mod. MF 6120 - Série 612000286

co-responsável:

58283 Multímetro ; digital - Marca Minipa - Mod. MF 6120 - Série 612000287

co-responsável:

58284 Multímetro ; digital - Marca Minipa - Mod. MF 6120 - Série 612000288

co-responsável:

Termo de Transferência

1500/23 (433) Armazém da CPat

Registro **Descrição**

58285 Multímetro ; digital - Marca Minipa - Mod. MF 6120 - Série 612000289

co-responsável:

58286 Multímetro ; digital - Marca Minipa - Mod. MF 6120 - Série 612000290

co-responsável:

58287 Multímetro ; digital - Marca Minipa - Mod. MF 6120 - Série 612000291

co-responsável:

58288 Multímetro ; digital - Marca Minipa - Mod. MF 6120 - Série 612000292

co-responsável:

58290 Multímetro ; digital - Marca Minipa - Mod. MF 6120 - Série 612000294

co-responsável:

58294 Gerador de função - Marca Minipa - Mod. MFG-4200 - Série 420000475

co-responsável:

58297 Gerador de função - Marca Minipa - Mod. MFG-4200 - Série 420000478

co-responsável:

58304 Gerador de função - Marca Minipa - Mod. MFG-4200 - Série 420000485

co-responsável:

58308 Multímetro ; digital - Marca Minipa - Mod. MF 2060 - Série 2006004533

co-responsável:

58314 Programador; e testador universal - Marca Minipa - Mod. MPT 1000 - Série 100000027

co-responsável:

58315 Aparelho; Apagador de Eprom - Marca Minipa - Mod. ME-121 - Série 121000100

co-responsável:

58316 Multímetro ; 'de bancada, 5 1/2 dígitos - Marca Minipa - Mod. MDM8055 - Série 805500016

co-responsável:

58337 Mesa de Impressora; med. 0,6x0,42x0,72m, revestida em fórmica branca - Marca Reforce

co-responsável:

Termo de Transferência

1500/23 (433) Armazém da CPat

Registro **Descrição**

58352 Aparelho ultrassom; contínuo e pulsátil, 1 e 3 MHz - Marca Sonacel Bioset - Série 206

co-responsável:

58361 Mesa de madeira; p/ equipamento de projeção, 2 tampos laterais articulados e removíveis, tampo de madeira termo-estabilizado com revestimento melamínico, estrutura em aço - Marca TES - Mod. MP-01

co-responsável:

58552 Cadeira comum; assento e encosto em espuma 50mm de poliuretano injetado - Marca Gemark Flex

co-responsável:

58561 Cadeira comum; em couvim, estofada, anatômica - Marca Iviflex

co-responsável:

58563 Cadeira comum; em couvim, estofada, anatômica - Marca Iviflex

co-responsável:

58564 Cadeira comum; em couvim, estofada, anatômica - Marca Iviflex

co-responsável:

58565 Cadeira comum; em couvim, estofada, anatômica - Marca Iviflex

co-responsável:

58566 Cadeira comum; em couvim, estofada, anatômica - Marca Iviflex

co-responsável:

58593 Multímetro ; digital 3 1/2 dígitos - Marca Minipa - Mod. ET-2020 - Série 202009796

co-responsável:

58595 Multímetro ; digital 3 1/2 dígitos - Marca Minipa - Mod. ET-2020 - Série 202009798

co-responsável:

58597 Multímetro ; digital 3 1/2 dígitos - Marca Minipa - Mod. ET-2020 - Série 202009800

co-responsável:

58601 Multímetro ; digital 3 1/2 dígitos - Marca Minipa - Mod. ET-2020 - Série 202009804

co-responsável:

58604 Multímetro ; digital 3 1/2 dígitos - Marca Minipa - Mod. ET-2020 - Série 202009807

co-responsável:

Termo de Transferência

1500/23 (433) Armazém da CPat

Registro Descrição

58607 Multímetro ; digital 3 1/2 dígitos - Marca Minipa - Mod. ET-2020 - Série 202009810

co-responsável:

58609 Multímetro ; digital 3 1/2 dígitos - Marca Minipa - Mod. ET-2020 - Série 202009812

co-responsável:

58611 Multímetro ; digital 3 1/2 dígitos - Marca Minipa - Mod. ET-2020 - Série 202009814

co-responsável:

58806 Estabilizador de voltagem; 0,8 KVA - Marca SMS - Mod. AVR-800S - Série S-104504

co-responsável:

58821 Estabilizador de voltagem; 0,8 KVA - Marca SMS - Mod. AVR-800S - Série S-104456

co-responsável:

58900 Estabilizador de voltagem; 0,8 KVA - Marca SMS - Mod. AVR-800S - Série S-104472

co-responsável:

58904 Estabilizador de voltagem; 0,8 KVA - Marca SMS - Mod. AVR-800S - Série S-104526

co-responsável:

58940 Micro centrífuga; centrímetro III microprocessada, cruzeta p/ 24 tubos, tipo Eppendorf - Marca Fanem - Mod. Centrímetro 243 - Série FQ-7451

co-responsável:

59180 Máquina fotográfica; 35mm, adaptável ao adaptador PM-DA35 do fotomicroscópio olympus BX50 - Marca Olympus - Mod. PMC35DX - Série 5C07160

co-responsável:

59218 Aquecedor elétrico; c/ bateria segundo Sebelin 6 provas - Marca Quimis - Mod. Q308

co-responsável:

59276 Cadeira comum; em courvim preto - Marca Belflex

co-responsável:

59353 Monitor de vídeo; 14", SVGA, placa controladora de vídeo 1Mb - Marca Compuadd - Série 6181020181

co-responsável:

59441 Mesa para Microcomputador; estrutura de ferro, revestida em fórmica, rebaixo p/ teclado - Marca Inforline

co-responsável:

Termo de Transferência

1500/23 (433) Armazém da CPat

Registro **Descrição**

59447 Mesa para Microcomputador; estrutura de ferro, revestida em fórmica, rebaixo p/ teclado - Marca Inforline

co-responsável:

59472 Mesa para Microcomputador; estrutura de ferro, revestida em fórmica, rebaixo p/ teclado - Marca Inforline

co-responsável:

59477 Mesa para Microcomputador; estrutura de ferro, revestida em fórmica, rebaixo p/ teclado - Marca Inforline

co-responsável:

59527 Microcomputador; 486 DX4, 100MHz, Cache: 256Kb, RAN: 8Mb, Drives: 5.1/4" e 3.1/2", Teclado de 101 teclas, Mouse, Interface Ethernet 16bits(IEEE802.3), - Marca DTK Computer - Mod. FEAT-41 - Série 6065P4558M

co-responsável:

59533 Microcomputador; 486 DX4, 100MHz, Cache: 256Kb, RAN: 8Mb, Drives: 5.1/4" e 3.1/2", Teclado de 101 teclas, Mouse, Interface Ethernet 16bits(IEEE802.3), - Marca DTK Computer - Mod. FEAT-41 - Série 6065P4487M

co-responsável:

59565 Microcomputador; 486 DX4, 100MHz, Cache: 256Kb, RAN: 8Mb, Drives: 5.1/4" e 3.1/2", Teclado de 101 teclas, Mouse, Interface Ethernet 16bits(IEEE802.3), - Marca DTK Computer - Mod. FEAT-41 - Série 6065P4480M

co-responsável:

59567 Microcomputador; 486 DX4, 100MHz, Cache: 256Kb, RAN: 8Mb, Drives: 5.1/4" e 3.1/2", Teclado de 101 teclas, Mouse, Interface Ethernet 16bits(IEEE802.3), - Marca DTK Computer - Mod. FEAT-41 - Série 6065P4489M

co-responsável:

59571 Microcomputador; 486 DX4, 100MHz, Cache: 256Kb, RAN: 8Mb, Drives: 5.1/4" e 3.1/2", Teclado de 101 teclas, Mouse, Interface Ethernet 16bits(IEEE802.3), - Marca DTK Computer - Mod. FEAT-41 - Série 6065P4511M

co-responsável:

59602 Monitor de vídeo; 14", SVGA, refresh de 72Hz, dp=0,28mm, placa controladora de vídeo 1024Kb - Marca DTK Computer - Mod. TF-14NLTG - Série 22143272

co-responsável:

59926 Mesa para Microcomputador; estrutura de ferro, revestida em fórmica, rebaixo p/ teclado - Marca Inforline

co-responsável:

Termo de Transferência

1500/23 (433) Armazém da CPat

Registro **Descrição**

59930 Mesa para Microcomputador; estrutura de ferro, revestida em fórmica, rebaixo p/ teclado - Marca Inforline

co-responsável:

59931 Mesa para Microcomputador; estrutura de ferro, revestida em fórmica, rebaixo p/ teclado - Marca Inforline

co-responsável:

59943 Mesa para Microcomputador; estrutura de ferro, revestida em fórmica, rebaixo p/ teclado - Marca Inforline

co-responsável:

59945 Mesa para Microcomputador; estrutura de ferro, revestida em fórmica, rebaixo p/ teclado - Marca Inforline

co-responsável:

59947 Mesa para Microcomputador; estrutura de ferro, revestida em fórmica, rebaixo p/ teclado - Marca Inforline

co-responsável:

59948 Mesa para Microcomputador; estrutura de ferro, revestida em fórmica, rebaixo p/ teclado - Marca Inforline

co-responsável:

59993 Mesa para Microcomputador; estrutura de ferro, revestida em fórmica, rebaixo p/ teclado - Marca Inforline

co-responsável:

60050 Cadeira concha; em polipropileno, cor preta, estrutura em tubo de aço

co-responsável:

60236 Microcomputador; Pentium 133 MHZ, RAM: 16Mb, HD: 1,2Gb, drives: 3.1/2" e CD ROM, teclado e mouse -
Marca IBM - Mod. 8586-7XF - Série 82KT8ZR

co-responsável:

60255 Monitor de vídeo; 14", dp=0,28 - Marca IBM - Mod. G-40 - Série 66-55449

co-responsável:

60277 Microcomputador; Pentium 133 MHZ, RAM: 16Mb, HD: 1,2Gb, drives: 3.1/2" e CD ROM, teclado e mouse -
Marca IBM - Mod. 8586-7XF - Série 82KT8ZM

co-responsável:

60437 Persiana; vertical black de junta, trilhos em alumínio e mecanismo de nylon e pvc, comando com corda de nylon
e corrente de metal cromada, med. 3,4x2,25m

co-responsável:

Termo de Transferência

1500/23 (433) Armazém da CPat

Registro Descrição

60438 Persiana; vertical black de junta, trilhos em alumínio e mecanismo de nylon e pvc, comando com corda de nylon e corrente de metal cromada, med. 3,4x2,25m

co-responsável:

60439 Persiana; vertical black de junta, trilhos em alumínio e mecanismo de nylon e pvc, comando com corda de nylon e corrente de metal cromada, med. 3,55x2,25m

co-responsável:

60440 Persiana; vertical black de junta, trilhos em alumínio e mecanismo de nylon e pvc, comando com corda de nylon e corrente de metal cromada, med. 3,55x2,25m

co-responsável:

60442 Persiana; vertical black de junta, trilhos em alumínio e mecanismo de nylon e pvc, comando com corda de nylon e corrente de metal cromada, med. 7,0x2,25m

co-responsável:

60443 Persiana; vertical black de junta, trilhos em alumínio e mecanismo de nylon e pvc, comando com corda de nylon e corrente de metal cromada, med. 1,55x2,25m

co-responsável:

60444 Persiana; vertical black de junta, trilhos em alumínio e mecanismo de nylon e pvc, comando com corda de nylon e corrente de metal cromada, med. 1,93x2,25m

co-responsável:

60445 Persiana; vertical black de junta, trilhos em alumínio e mecanismo de nylon e pvc, comando com corda de nylon e corrente de metal cromada, med. 3,4x2,25m

co-responsável:

60513 Cadeira comum; base em estrutura de aço, resvestida em couvim preto - Marca Portospuma

co-responsável:

60556 Autoclave vertical; c/ volume de 30 (30cmx40cm), potência 2000 W, T.C máximo de trabalho em bronze, resistência de níquel-cromo blindada e tubos de cobre cromados, manômetro c/ escala de pressão de 0-30Kgf/cm² - Marca Phoemix - Mod. AV 30 - Série 5432

co-responsável:

60698 Armário de madeira; alto, c/ portas, 3 prateleiras - Marca Flexchair

co-responsável:

60702 Cadeira giratória; p/ digitador, em tecido, base Neoplast - Marca Flexchair

co-responsável:

Termo de Transferência

1500/23 (433) Armazém da CPat

Registro Descrição

60703 Cadeira giratória; p/ digitador, em tecido, base Neoplast - Marca Flexchair

co-responsável:

60732 Compressor de ar; p/ar condicionado hermético 5,0 TR. - Marca Copland - Mod. MOJ7P - Série 96H246398

co-responsável:

60733 Compressor de ar; p/ar condicionado hermético 5,0 TR. - Marca Copland - Mod. MOJ7P - Série 96K129888

co-responsável:

60739 Monitor de vídeo; colorido NE, 28 DPI, SVGA. - Marca Markivision - Mod. JD 144H - Série 468804165

co-responsável:

60761 Microcomputador; Pentium, 133 Mhz, memória RAM 16 Mb, disco rígido de 840 Mb, drive de 3.1/2" , Fax modem de 33.300 BPS e teclado. - Marca Yoshi - Série 013992

co-responsável:

60893 Persiana; Vertical de juta, medindo 2,44x2,15m. - Marca Acciardi

co-responsável:

60907 Persiana; Vertical de juta, medindo 2,45x2,15m. - Marca Acciardi

co-responsável:

60915 Persiana; Vertical de juta, medindo 2,45x2,15m. - Marca Acciardi

co-responsável:

60934 Persiana; Vertical de juta, medindo 2,45x2,15m. - Marca Acciardi

co-responsável:

60981 Bancada de madeira; p/laboratório de microcomputador, medindo 3,00x0,80m.

co-responsável:

61172 Vídeo cassete; 4 cabeças, 110 volts. - Marca JVC - Mod. HR-A41M - Série 160U4469

co-responsável:

61254 Aparelho telefônico - Marca Siemens - Mod. e 411 - Série 853798/97

co-responsável:

61258 Mesa para Microcomputador; medindo 0,76x0,56x0,74m.

co-responsável:

Termo de Transferência

1500/23 (433) Armazém da CPat

Registro **Descrição**

61261 Mesa para Microcomputador; medindo 0,76x0,56x0,74m.

co-responsável:

61263 Mesa para Microcomputador; medindo 0,76x0,56x0,74m.

co-responsável:

61408 Monitor de vídeo; 17", colorido SVGA. - Marca ADC - Mod. Spectrum 7 DIR - Série MR70505776

co-responsável:

61638 Cadeira comum; estrutura tubular, assento e encosto quadrado, em courvim preto - Marca Lucaflex - Mod. 116

co-responsável:

61701 Aparelho telefônico; de tecla - Marca Fonecom - Série 198353

co-responsável:

61705 Aparelho telefônico; de tecla - Marca Fonecom - Série 198356

co-responsável:

61748 Aparelho telefônico; com as teclas flash, store, mute, redial, memo e misto - Marca Siemens - Mod. E 411 - Série 31749/97

co-responsável:

61751 Aparelho telefônico; com as teclas flash, store, mute, redial, memo e misto - Marca Siemens - Mod. E 411 - Série 31814/97

co-responsável:

61753 Aparelho telefônico; com as teclas flash, store, mute, redial, memo e misto - Marca Siemens - Mod. E 411 - Série 31701/97

co-responsável:

61755 Aparelho telefônico; com as teclas flash, store, mute, redial, memo e misto - Marca Siemens - Mod. E 411 - Série 31809/97

co-responsável:

61758 Aparelho telefônico; com as teclas flash, store, mute, redial, memo e misto - Marca Siemens - Mod. E 411 - Série 31810/97

co-responsável:

61803 Aparelho telefônico; com as teclas flash, store, mute, redial, memo e misto - Marca Siemens - Mod. E 411 - Série 33265/97

co-responsável:

Termo de Transferência

1500/23 (433) Armazém da CPat

Registro **Descrição**

61819 Aparelho telefônico; com as teclas flash, store, mute, redial, memo e misto - Marca Siemens - Mod. E 411 - Série 31188/97

co-responsável:

61866 Transceptor; portátil c/10 canais. - Marca Motorola - Mod. SP-50 STD - Série 777FXSG346

co-responsável:

61867 Transceptor; portátil c/10 canais. - Marca Motorola - Mod. SP-50 STD - Série 777FXSG338

co-responsável:

61868 Transceptor; portátil c/10 canais. - Marca Motorola - Mod. SP-50 STD - Série 777FXSG322

co-responsável:

61870 Transceptor; portátil c/2 canais. - Marca Motorola - Mod. SP-50 STD - Série 777FXUJ690

co-responsável:

61873 Transceptor; portátil c/2 canais. - Marca Motorola - Mod. SP-50 STD - Série 777FXUJ715

co-responsável:

61893 Monitor de vídeo; 14", SVGA, dot pitch 0,28, padrão NE. - Marca Comdek - Série KG68948

co-responsável:

61908 Calculadora; de mesa c/bobina, bi-volt. - Marca Dismac - Mod. EX 0405 - Série 9708400094

co-responsável:

61919 Microcomputador; Pentium 160 Mhz, HD: 1,2 Gb, RAM: 16 Mb, placa de vídeo de 2 Mb, fax modem c/viva voz, placa de som estereofônico c/ 2 caixas acústica, microfone, processador c/tecnologia RISC, teclado. - Marca Apple - Mod. Macintosh Performace 6360 - Série SG7084C5A60

co-responsável:

61922 Aparelho Fax; Fac-Simile c/secretaria eletrônica. - Marca Panasonic - Mod. KX-F890LA - Série 7HCRBO26436

co-responsável:

61937 Aparelho telefônico; de teclas c/memória na cor cinza. - Marca Siemens - Mod. E 411 - Série 920913/97

co-responsável:

61940 Aparelho telefônico; sem fio c/secretária eletrônica. - Marca Panasonic - Mod. KX-T4310-B - Série 7FBKB244411

co-responsável:

Termo de Transferência

1500/23 (433) Armazém da CPat

Registro Descrição

61950 Aparelho Fax; Fax-Simile, digital, c/corte do papel e voltagem automática, entrada p/secretaria eletrônica e telefone. - Marca Panasonic - Mod. KX-F 890LA - Série 7GBRBOO6262

co-responsável:

61951 Aparelho Fax; Fax-Simile, digital, c/corte do papel e voltagem automática, entrada p/secretaria eletrônica e telefone. - Marca Panasonic - Mod. KX-F 890LA - Série 7HBRO23917

co-responsável:

62007 Retroprojeter; c/lâmpada de projeção FCS-150 watts, 24 volts, 1400 lumens, área de projeção 285mmx285mm, voltagem 127 e 220 volts. - Marca TES - Mod. 9815 ABG - Série 963005

co-responsável:

62034 Mesa para Microcomputador; c/rebaixo central, revestida em melamina, medindo 1,35x0,70m. - Marca Indarm

co-responsável:

62052 Impressora; jato de tinta. - Marca Hewlett Packard - Mod. Desk Jet 692C - Série SG74P1Q3KC

co-responsável:

62081 Cadeira comum; fixa, revestida em tecido preto. - Marca Faj Flex

co-responsável:

62127 Mesa de madeira; redonda, tampo revestido em melamina cinza, medindo: diâmetro 1,20m., altura 0,75m. - Marca Indarma

co-responsável:

62140 Estabilizador de voltagem; 1000 watts, c/filtro imbutido, bi-volt. - Marca SMS - Série 9750101853

co-responsável:

62168 Microcomputador; Pentium Intel MMX 200 Mhz, drive: 3.1/2, HD: 2,1 Gb IDE, cache 512 Kb, RAM : 32 Mb CD-ROM 24x Creative, teclado 104 teclas, mouse 3 botões. - Marca Byte-On - Mod. Pentium 200 MMX

co-responsável:

62197 Impressora; jato de tinta. - Marca Olivetti - Mod. JP 170 II - Série 7010866

co-responsável:

62230 Vídeo cassete; sistema PALM e NTSC. - Marca Cinerla - Mod. VCR 5000 - Série 4197014716

co-responsável:

62261 HUB Inteligente; de 8 portas. - Marca Encore - Série 7138350

co-responsável:

Termo de Transferência

1500/23 (433) Armazém da CPat

Registro Descrição

62268 HUB Inteligente; de 8 portas. - Marca Encore - Série 7138349

co-responsável:

62309 Mesa para Microcomputador; c/rebaixo p/teclado, revestida em melamina cinza, medindo 0,80x0,70m. - Marca Movtec - Mod. 8701

co-responsável:

62314 Mesa para Microcomputador; c/rebaixo p/teclado, revestida em melamina cinza, medindo 0,80x0,70m. - Marca Movtec - Mod. 8701

co-responsável:

62317 Mesa para Microcomputador; c/rebaixo p/teclado, revestida em melamina cinza, medindo 0,80x0,70m. - Marca Movtec - Mod. 8701

co-responsável:

62331 Mesa para Microcomputador; c/rebaixo p/teclado, revestida em melamina cinza, medindo 0,80x0,70m. - Marca Movtec - Mod. 8701

co-responsável:

62332 Mesa para Microcomputador; c/rebaixo p/teclado, revestida em melamina cinza, medindo 0,80x0,70m. - Marca Movtec - Mod. 8701

co-responsável:

62351 Estabilizador de voltagem; c/filtro de linha, bi-volt. - Marca MCM - Mod. Ret AT 1000 - Série 011672

co-responsável:

62354 Estabilizador de voltagem; c/filtro de linha, bi-volt. - Marca MCM - Mod. Ret AT 1000 - Série 011673

co-responsável:

62371 Monitor de vídeo; 17", SVGA. - Marca Samsung - Mod. Sing Master 17 GLI - Série H7NG902135

co-responsável:

62511 Arquivo de aço escritório; c/4 gavetas p/pastas suspensa. - Marca WCM

co-responsável:

62514 Estabilizador de voltagem; 1 Kva. - Marca Real - Série 26212

co-responsável:

62610 Hub; 16 portas. - Marca CE - Mod. 10 Base-T - Série 9710092229

co-responsável:

Termo de Transferência

1500/23 (433) Armazém da CPat

Registro Descrição

62618 Hub; 16 portas. - Marca Encore - Mod. ESH-717 - Série 7F39585

co-responsável:

62629 Mesa para Microcomputador; c/rebaixo p/teclado, medindo 65,5x100,5cm. - Marca Movtec - Mod. 8709

co-responsável:

62630 Mesa para Microcomputador; c/rebaixo p/teclado, medindo 65,5x100,5cm. - Marca Movtec - Mod. 8709

co-responsável:

62685 Suporte; Rack de madeira p/microcomputador s/rebaixo p/teclado. - Marca Indarma - Mod. BFI-1

co-responsável:

62695 Suporte; Rack de madeira p/microcomputador s/rebaixo p/teclado. - Marca Indarma - Mod. BFI-1

co-responsável:

62698 Armário de madeira; c/portas de abrir, prateleiras reguláveis, revestido em melamina cinza, medindo 1,63x0,90x0,38m. - Marca Indarma

co-responsável:

62872 Microcomputador; Pentium 200, RAM: 32 Mb, Cache 256Kb, HD: 3,2Gb, drive 3.1/2", Kit multimídia 24x, placa de rede NE 2000, placa de vídeo 2 Mb, mouse, teclado de 101 teclas. - Marca SMD - Mod. MT 66 - Série 10980202580

co-responsável:

62892 Monitor de vídeo; 14", SVGA, frequência de "refresh"de 72 HZ, DP=28. - Marca Five Star - Mod. FS495ONE - Série 0972015118

co-responsável:

62899 Monitor de vídeo; 14", SVGA, frequência de "refresh"de 72 HZ, DP=28. - Marca Five Star - Mod. FS495ONE - Série 0972015141

co-responsável:

62914 Impressora; jato de tinta colorida, 4ppm.
jato de tinta colorida, 4ppm.jato de tinta colorida, 4ppm. - Marca Hewlett Packard - Mod. Desk Jet 670C - Série US7AL1WOKD

co-responsável:

62938 Impressora; jato de tinta colorida, 4ppm. - Marca Hewlett Packard - Mod. Desk Jet 670C - Série US7AL1WOK3

co-responsável:

Termo de Transferência

1500/23 **(433) Armazém da CPat**

Registro **Descrição**

62947 Impressora; jato de tinta colorida, 4ppm. - Marca Hewlett Packard - Mod. Desk Jet 670C - Série US7AL1XOBO

co-responsável:

63303 Microcomputador; Pentium 200 MHz, RAM: 32 Mb, HD: 3,5 Gb, drive 3.1/2", placa de rede NE 2000, multimídia 24x Creative, mídia CD ROM regravável, mídia CD ROM gravável, teclado e mouse. - Marca Alcabyt - Mod. Pentium 200 - Série 960BOO47

co-responsável:

63305 Microcomputador; 133 MHz Intel, HD: 1,2 Gb IDE Quantum, placa Fax/Modem 14.400 US Robotics e placa rede Ethernet NE 2000 c/RJ45 E***BNC. - Marca Top Dek

co-responsável:

63550 Impressora; jato de tinta. - Marca Hewlett Packard - Mod. 692 C - Série SG77M1G12B

co-responsável:

63729 Cadeira comum; fixa, quadrada, corvim preto. - Marca Lucaflex

co-responsável:

63754 Cadeira comum; fixa, pés palito, em tecido. - Marca Flexchair - Mod. FC 1

co-responsável:

63755 Cadeira comum; fixa, pés palito, em tecido. - Marca Flexchair - Mod. FC 1

co-responsável:

63756 Cadeira comum; fixa, pés palito, em tecido. - Marca Flexchair - Mod. FC 1

co-responsável:

63758 Cadeira comum; fixa, pés palito, em tecido. - Marca Flexchair - Mod. FC 1

co-responsável:

63762 Cadeira comum; fixa, pés palito, em tecido. - Marca Flexchair - Mod. FC 1

co-responsável:

63789 Notebook; Note Book, Pentium 233 MMX. - Marca Toshiba - Mod. Satellite-Pro - Série 58735146-A

co-responsável:

63840 Transceptor; sintetizado, com 05WATTS de potência, 10 canais, antena heliflex, bateria recarregável, carregador de bateria, clip para transporte na cintura, alcance mínimo 4000 metros. - Marca Motorola - Mod. SP -50 SW - Série 777FYL1222

co-responsável:

Termo de Transferência

1500/23 (433) Armazém da CPat

Registro **Descrição**

63896 Persiana; vertical, medindo 5,60x2,60m. - Marca Star Persiana - Mod. Fantasy

co-responsável:

63913 Persiana; vertical, medindo 3,00x2,60m. - Marca Star Persiana - Mod. Fantasy

co-responsável:

63926 Microcomputador; k6 166HZ, RAM:16Mb, HD: 2.1Gb, drive 1.44, placa RTV-LG capitadora de imagem, kit multimidia, placa rede NE2000, teclado e mouse. - Marca Micro World

co-responsável:

63942 Monitor de vídeo; 15", SVGA. - Marca Samsung - Mod. Sinc Master 3 NE - Série HMCH101903

co-responsável:

63943 Microcomputador; Pentium 200 Mhz, RAM: 16 Mb, drive 3.1/2", placa controladora de vídeo 2 Mb Trident, teclado 104 teclas e mouse. - Mod. Pentium 200

co-responsável:

64328 Impressora; de impacto. - Marca Versa Point - Mod. BP1D - Série BP19711-113

co-responsável:

64352 Painel de madeira; (conjunto de 5 painéis med.2,10x1,20x1,20m.)

co-responsável:

64385 Painel; individual medindo 1,84x1,11x1,41cm. c/suporte de metal e placa de compensado pintado em esmalte cinza.

co-responsável:

64386 Painel; individual medindo 1,84x1,11x1,41cm. c/suporte de metal e placa de compensado pintado em esmalte cinza.

co-responsável:

64387 Painel; individual medindo 1,84x1,11x1,41cm. c/suporte de metal e placa de compensado pintado em esmalte cinza.

co-responsável:

64388 Painel; individual medindo 1,84x1,11x1,41cm. c/suporte de metal e placa de compensado pintado em esmalte cinza.

co-responsável:

Termo de Transferência

1500/23 (433) Armazém da CPat

Registro **Descrição**

64389 Painel; individual medindo 1,84x1,11x1,41cm. c/suporte de metal e placa de compensado pintado em esmalte cinza.

co-responsável:

64461 Projetor; Multimídia, com resolução real 1024x768 XGA, controle remoto back-lit, entrada para 2 computadores e vídeo, com duas lâmpadas sobressalentes e maleta para transporte. - Marca Philips - Mod. LC 4750G - Série WR00983883787410

co-responsável:

64551 Aparelho de ar condicionado; 40.000 BTU - Marca Springer - Mod. 38 MSB 40226FR - Série 0497 B 10577

co-responsável:

64614 Tela de projeção; retrátil, superfície Glass-Blad, com estojo em aço, medindo 0,70x0,70m. - Marca BretFord

co-responsável:

64639 Vídeo cassete; Hi-fi estéreo trilog, 7 cabeças (04 vídeo DA pro; 02 audio hi-fi, 01 de hi-fi estacionária), joystick no controle remoto, easy search, type cleaner. - Marca Sony - Mod. SLV-88-HFBR - Série 5701839

co-responsável:

64641 Televisor; 34", ajuste automático de volume entre canais, entrada de super vídeo, 2 sistemas de cor PAL/NTSC, controle remoto, woofer interno. - Marca Sony - Mod. Trinitron - Série 3004979

co-responsável:

64687 Impressora; laser. - Marca Hewlett Packard - Mod. LaserJet 6MP - Série USBBO65679

co-responsável:

64713 Estufa; para circulação. - Marca Fanem - Mod. 315SE - Série RP2574

co-responsável:

65076 Mesa para Microcomputador; com rebaixo para teclado, cor: cinza. - Marca Cicotec - Mod. 1750

co-responsável:

65104 Tripé - Marca Tron - Mod. VTP20

co-responsável:

65105 Televisor; 14". - Marca Philips - Mod. Video Combi PV161 - Série 106828

co-responsável:

65143 Microcomputador; Pentium 166MHZ, RAM: 32Mb, HD: 3.2Gb, drive 3.5", placa de vídeo 4Mb, drive CD ROM 24x, CAD 12/32-8, MCS 1000-8 V2, mouse e teclado. - Marca Upson - Mod. Pentium 166

co-responsável:

Termo de Transferência

1500/23 (433) Armazém da CPat

Registro **Descrição**

65163 Tripé - Marca Vanguard - Mod. JT250

co-responsável:

65365 Microcomputador; Pentium 300A MHZ celeron, RAM: 32Mb, HD: 3.2Gb, drive 3.5", leitora de CD 32x, placa de rede 100Mb, software W98. - Marca IBM - Mod. 300A MHZ - Série 82AN2NL

co-responsável:

65366 Microcomputador; Pentium 300A MHZ celeron, RAM: 32Mb, HD: 3.2Gb, drive 3.5", leitora de CD 32x, placa de rede 100Mb, software W98. - Marca IBM - Mod. 300A MHZ - Série 82AC3LH

co-responsável:

65370 Monitor de vídeo; 15", SVGA. - Marca IBM - Mod. G-54 - Série 23KATP1

co-responsável:

65673 Hub - Marca Encore - Mod. ESH717 - Série 8A109819

co-responsável:

65681 Hub - Marca Encore - Mod. ESH717 - Série 7H10339

co-responsável:

65811 Bebedouro elétrico; de aço inox, 110 x 220v. - Marca Genarex - Mod. AMP 4I - Série 070166

co-responsável:

65844 Roteador; para conexão de redes de comunicação de dados. - Marca Cisco Systems - Mod. Cisco 2500

co-responsável:

65978 Máquina fotográfica; 35mm, sem motor, com flash embutido. - Marca Kodak - Mod. KB10

co-responsável:

65993 Persiana; de juta, med. 3.00x2.30m. - Marca Eclipse - Mod. Juta 86

co-responsável:

66066 Poltrona giratória; com 5 patas, com rodízios, pintado em epoxi, tipo diretor, com braço, espuma injetada com relevo 80mm, tecido crepe, cor azul. - Marca Flex Mil

co-responsável:

66353 Transceptor; portátil, com 2 canais, operação em VHF, sintetizado, 5w potência, antena, bateria recarregável de alta capacidade, presilha de cinta, carregador de mesa, interruptor de potência, controle de volume/monitor. - Marca Motorola - Mod. Radius SP50 - Série 777FZA5989

co-responsável:

Termo de Transferência

1500/23 (433) Armazém da CPat

Registro **Descrição**

66354 Transceptor; portátil, com 2 canais, operação em VHF, sintetizado, 5w potência, antena, bateria recarregável de alta capacidade, presilha de cinta, carregador de mesa, interruptor de potência, controle de volume/monitor. - Marca Motorola - Mod. Radius SP50 - Série 777FZQ1551

co-responsável:

66355 Transceptor; portátil, com 2 canais, operação em VHF, sintetizado, 5w potência, antena, bateria recarregável de alta capacidade, presilha de cinta, carregador de mesa, interruptor de potência, controle de volume/monitor. - Marca Motorola - Mod. Radius SP50 - Série 777FZQB387

co-responsável:

66358 Transceptor; portátil, com 2 canais, operação em VHF, sintetizado, 5w potência, antena, bateria recarregável de alta capacidade, presilha de cinta, carregador de mesa, interruptor de potência, controle de volume/monitor. - Marca Motorola - Mod. Radius SP50 - Série 777FZQ1451

co-responsável:

66410 Scanner; de mesa. - Marca Hewlett Packard - Mod. ScanJet 6200C - Série SG87G11014

co-responsável:

66477 Transceptor; 10 canais, operação em VHF, potência: 5W, antena, bateria recarregável de alta capacidade, presilha de cinta, carregador de mesa, interruptor de potência e controle de volume/monitor. - Marca Motorola - Mod. SP-50 - Série 777FZJ5374

co-responsável:

66478 Transceptor; 2 canais, operação em VHF, potência: 5W, antena, bateria recarregável de alta capacidade, presilha de cinta, carregador de mesa, interruptor de potência e controle de volume/monitor. - Marca Motorola - Mod. SP-50 Standard - Série 777FZWA626

co-responsável:

66479 Bebedouro elétrico; refrigerado, capacidade: 40 litros, 220v, filtro interno e gabinete de aço inox. - Marca Acqua master - Mod. AMP41220/60RCSBRAU - Série C180218

co-responsável:

66482 Bebedouro elétrico; refrigerado, capacidade: 40 litros, 220v, filtro interno e gabinete de aço inox. - Marca Acqua master - Mod. AMP41220/60RCSBRAU - Série C118279

co-responsável:

66506 Armário de aço roupeiro; com 8 portas, com chave, med. 1250x400x1900mm. - Marca Isma - Mod. GRF 208

co-responsável:

66507 Armário de aço roupeiro; com 8 portas, com chave, med. 1250x400x1900mm. - Marca Isma - Mod. GRF 208

co-responsável:

Termo de Transferência

1500/23 (433) Armazém da CPat

Registro Descrição

66508 Armário de aço roupeiro; com 8 portas, com chave, med. 1250x400x1900mm. - Marca Isma - Mod. GRF 208

co-responsável:

66509 Armário de aço roupeiro; com 8 portas, com chave, med. 1250x400x1900mm. - Marca Isma - Mod. GRF 208

co-responsável:

66510 Armário de aço roupeiro; com 8 portas, com chave, med. 1250x400x1900mm. - Marca Isma - Mod. GRF 208

co-responsável:

66512 Armário de aço roupeiro; com 4 portas, com chave, med. 640x400x1900mm. - Marca Isma - Mod. GRF 204

co-responsável:

66513 Armário de aço roupeiro; com 4 portas, com chave, med. 640x400x1900mm. - Marca Isma - Mod. GRF 204

co-responsável:

66549 Cadeira comum; almofadada, fixa, cor: azul. - Marca FlexMil

co-responsável:

66561 Cadeira giratória; com controle de altura. - Marca Flexmil

co-responsável:

66574 Projetor de slides; linear, bivolt. - Marca Kindermann - Mod. Diafocus 8001-25 - Série 8001300330

co-responsável:

66845 Carteira universitária; em courvim azul marinho, estrutura em aço tubular com porta livros em gradil, encosto e assento em madeira compensada com espuma injetada, plancheta fixa revestida em laminado melaminico. - Marca Flex-Mil

co-responsável:

67380 Monitor de vídeo; 14". - Marca LG - Mod. Studio Works 440SI - Série 909SP15108

co-responsável:

67458 Cortina; de ar, com motor de 0,3HP 06 polos, 220v, 60HZ, trifásico, rotação 1.140RPM, vazão de ar de 46m³/min., velocidade do ar 8,5m/s, para instalação em vão de 1,50m largura x 2,19m altura. - Marca Sukam - Mod. 2LD

co-responsável:

67663 Perfurador de papel - Marca Carbex

co-responsável:

Termo de Transferência

1500/23 (433) Armazém da CPat

Registro Descrição

67712 Microcomputador; Pentium 166MHZ, RAM: 32Mb, HD: 1.2Gb, placa de vídeo 1Mb, kit multimídia 12x, tela anti reflexo, teclado e mouse. - Marca Troni - Mod. Pentium 166MHZ

co-responsável:

67748 Impressora; Jato de Tinta. - Marca Hewlett Packard - Mod. Desk Jet 692C - Série US7341T02W

co-responsável:

67753 Armário de madeira; C/21 Divisórias, med. 1,97X1,17X0,42 M.

co-responsável:

67811 Impressora; jato de tinta - Marca Hewlett Packard - Mod. 610 C - Série BR0101590

co-responsável:

68105 Microcomputador; Pentium III 550MHZ, placa Asus com slot AGP, HD: 15Gb, RAM: 64Mb, placa de som 32 bits, CD ROM 52x, placa de vídeo AGP, placa de rede 10/100, teclado e mouse. - Marca C&A - Mod. Pentium III 550MHZ

co-responsável:

68177 Microcomputador; Celeron 566MHZ, RAM: 64Mb, HD: 10.2Gb, placa de vídeo 4Mb, placa mãe On Board, placa de rede 10/100 PCI, CD ROM 56x, drive 1.44, placa de som 128v Creative, teclado e mouse. - Marca JGM - Mod. Celerom 566

co-responsável:

68204 Microcomputador; 586 133MHZ, placa de vídeo 1Mb, drive 1.44, CD ROM 8x, teclado e mouse. - Marca Syslogica - Mod. Pentium 133MHZ

co-responsável:

68207 Microcomputador; 586 133MHZ, placa de vídeo 1Mb, drive 1.44, CD ROM 8x, teclado e mouse. - Marca Syslogica - Mod. Pentium 133MHZ

co-responsável:

68278 Banqueta de madeira p/ laboratório; medindo 0,65cm de altura. - Marca ON Paulista

co-responsável:

68290 Banqueta de madeira p/ laboratório; medindo 0,55cm de altura. - Marca ON Paulista

co-responsável:

68297 Banqueta de madeira p/ laboratório; medindo 0,55cm de altura. - Marca ON Paulista

co-responsável:

Termo de Transferência

1500/23 (433) Armazém da CPat

Registro Descrição

68318 Mesa p/ reunião; redonda. - Marca Flexmil

co-responsável:

68348 Arquivo de aço escritório; 4 gavetas, para pasta suspensa. - Marca Isma - Mod. OE-4

co-responsável:

68356 Monitor de vídeo; 15". - Marca AOC - Mod. 5EN - Série DCCS83203482

co-responsável:

68385 Circulador de ar; 30cm, 220v. - Marca Britania - Mod. C30 - Série 244310

co-responsável:

68392 Estabilizador de voltagem; 1KVA, bivolt. - Marca Higu Tech - Mod. TR 100 A1

co-responsável:

68427 Aparelho de ar condicionado; 21000 BTU's. - Marca Consul - Mod. Air Master 21000

co-responsável:

68450 Ventilador; de teto, 3 pás, 110v. - Marca Loren Sid - Mod. T3P

co-responsável:

68467 Aparelho telefônico; de teclas. - Marca Siemens - Mod. Euroset 805S

co-responsável:

68556 Aparelho telefônico; comum. - Marca Siemens - Mod. Euroset 805S

co-responsável:

68571 Cadeira comum; fixa, em courvim, preta. - Marca Luccaflex - Mod. LC-7

co-responsável:

68584 Cadeira comum; fixa, em courvim, preta. - Marca Luccaflex - Mod. LC-7

co-responsável:

68585 Cadeira comum; fixa, em courvim, preta. - Marca Luccaflex - Mod. LC-7

co-responsável:

68589 Cadeira comum; fixa, em courvim, preta. - Marca Luccaflex - Mod. LC-7

co-responsável:

Termo de Transferência

1500/23 (433) Armazém da CPat

Registro **Descrição**

68623 Cadeira comum; fixa, revestida em courvim, cor: preta. - Marca Flex Mil

co-responsável:

68626 Cadeira comum; fixa, revestida em courvim, cor: preta. - Marca Flex Mil

co-responsável:

68627 Cadeira comum; fixa, revestida em courvim, cor: preta. - Marca Flex Mil

co-responsável:

68651 Cadeira tipo caixa; em tecido, cor preta. - Marca Valença - Mod. VI 805

co-responsável:

68657 Cadeira tipo caixa; em tecido, cor preta. - Marca Valença - Mod. VI 805

co-responsável:

68661 Impressora; Jato de Tinta. - Marca Hewlett Packard - Mod. Desk Jet 840C - Série BR0891S140

co-responsável:

68688 Grampeador; de mesa, para 100 folhas. - Marca Eagle - Mod. 500

co-responsável:

68689 Grampeador; de mesa, para 100 folhas. - Marca Eagle - Mod. 500

co-responsável:

68698 Aparelho Fax; Fac Simile, com secretária eletrônica, 110v. - Marca Panasonic - Mod. FT67LA - Série OGARA006157

co-responsável:

68758 Impressora; Jato de Tinta, colorida. - Marca Hewlett Packard - Mod. Desk Jet 840C - Série MS0AH1W05W

co-responsável:

68807 Esfigmomanômetro; com braçadeira. - Marca BD - Mod. 735104 - Série 991150267

co-responsável:

68816 Monitor de vídeo; 17". - Marca LG - Mod. Studio Works 775N - Série 011SP02116

co-responsável:

68825 Monitor de vídeo; 15". - Marca Philips - Mod. 105S11 - Série HC069727

co-responsável:

Termo de Transferência

1500/23 (433) Armazém da CPat

Registro **Descrição**

68836 Microcomputador; Pentium III 500MHZ, RAM: 128Mb, HD: 10Gb, placa on board, gravadora de cd, CD ROM 56x, teclado e mouse. - Marca C&A - Mod. Pentium III 500MHZ

co-responsável:

68853 Cadeira giratória; tipo digitador, ergométrica, espuma injetada 50mm, cor: azul, com regulagem horizontal/vertical, em tecido. - Marca Flex Mil

co-responsável:

68921 Microcomputador; Pentium II 400MHZ, RAM: 256Mb, HD: 5.1Gb, drive 1.44, CD 32x, placa de vídeo 3D, teclado e mouse. - Marca UPSON - Mod. Pentium II 400MHZ

co-responsável:

68928 Condutivímetro; digital. - Marca FEMTO - Mod. 410P

co-responsável:

69023 Estabilizador de voltagem; 1KVA. - Marca Engelux - Mod. EBE 1210

co-responsável:

69026 Impressora; Jato de Tinta. - Marca Hewlett Packard - Mod. DeskJet 695C - Série MX949120C8

co-responsável:

69032 Filmadora; Manual, Zoom 400x. - Marca JVC - Mod. GL-SXMJ20U - Série 155J0340

co-responsável:

69036 Editor p/ filmes; de vídeo. - Marca Videonics - Mod. VCU-1 - Série 100020

co-responsável:

69037 Televisor; 20". - Marca Sony - Mod. KV 20TS30 - Série 8136402

co-responsável:

69057 Cadeira giratória; tipo secretária, em tecido, com encosto e assento em espuma e reguláveis, 05 patas. - Marca Valença - Mod. VI 3005

co-responsável:

69063 Cadeira giratória; tipo secretária, em tecido, com encosto e assento em espuma e reguláveis, 05 patas. - Marca Valença - Mod. VI 3005

co-responsável:

69076 Cadeira giratória; tipo secretária, em tecido, com encosto e assento em espuma e reguláveis, 05 patas. - Marca Valença - Mod. VI 3005

co-responsável:

Termo de Transferência

1500/23 (433) Armazém da CPat

Registro Descrição

69085 Cadeira giratória; tipo secretária, em tecido, com encosto e assento em espuma e reguláveis, 05 patas. - Marca Valença - Mod. VI 3005

co-responsável:

69088 Cadeira giratória; tipo secretária, em tecido, com encosto e assento em espuma e reguláveis, 05 patas. - Marca Valença - Mod. VI 3005

co-responsável:

69090 Cadeira giratória; tipo secretária, em tecido, com encosto e assento em espuma e reguláveis, 05 patas. - Marca Valença - Mod. VI 3005

co-responsável:

69093 Cadeira giratória; tipo secretária, em tecido, com encosto e assento em espuma e reguláveis, 05 patas. - Marca Valença - Mod. VI 3005

co-responsável:

69106 Switch; 12 portas com módulo SC II. - Marca 3Com - Mod. SS II 3300

co-responsável:

69110 Aparelho; Secretária Eletrônica, digital. - Marca Panasonic - Mod. KX-TM150B - Série OAAZAO53906

co-responsável:

69118 Gaveteiro; com 4 gavetas, cerejeira. - Marca Pretty - Mod. 67100

co-responsável:

69130 Dispensor elétrico - Marca Pavitest

co-responsável:

69149 Aparelho telefônico; de teclas com função flash. - Marca Siemens - Mod. 805S

co-responsável:

69300 Monitor de vídeo; 14". - Marca AOC - Mod. 4VN - Série P4CS12DA09914

co-responsável:

69301 Armário de madeira; tipo Rack, em mogno, medindo 1,35 x 1,04 x 0,54m, com suporte para teclado, CPU. - Marca Pretty - Mod. 103 Computer

co-responsável:

69364 Armário de aço; de parede, 2 portas, cor branco, medindo 0,80 x 0,40m. - Marca Itatiaia - Mod. IPG-2

co-responsável:

Termo de Transferência

1500/23 (433) Armazém da CPat

Registro **Descrição**

69400 Armário de aço; 2 portas, com chave, medindo 2,00x1,20m. - Marca Isma

co-responsável:

69441 Impressora; Jato de Tinta. - Marca Hewlett Packard - Mod. DeskJet 840 - Série BR16N1T0M1

co-responsável:

69447 Guilhotina manual; de mesa. - Marca Menno - Mod. 420

co-responsável:

69449 Projetor de Imagens; conexão para microcomputador, vídeo cassete, DVD câmera, vídeo laser, 700 ansi lumens, controle remoto, tela de 150" mínimo, peso aprox. 2.5kg, SVGA 800x600. - Marca Sony - Mod. VPL-CS3 - Série 26996

co-responsável:

69467 Impressora; Jato de Tinta. - Marca Hewlett Pakcard - Mod. DeskJet 840C - Série BR14Q1T015

co-responsável:

69500 Ventilador; de coluna, 50cm, bivolt. - Marca Loren Sid - Mod. TC50

co-responsável:

69567 Cadeira comum; em courvim. - Marca Flexmil

co-responsável:

69570 Cadeira comum; em courvim. - Marca Flexmil

co-responsável:

69571 Cadeira comum; em courvim. - Marca Flexmil

co-responsável:

69579 Cadeira comum; em courvim. - Marca Flexmil

co-responsável:

69592 Cadeira comum; em courvim. - Marca Flexmil

co-responsável:

69598 Cadeira comum; em courvim. - Marca Flexmil

co-responsável:

69622 Radio; gravador, com CD, bivolt - Marca Lennox - Mod. CD-102 - Série 0440600449

co-responsável:

Termo de Transferência

1500/23 (433) Armazém da CPat

Registro **Descrição**

69630 Estabilizador de voltagem; 1,5KVA, bivolt. - Marca SMS - Mod. Revolution II - Série 016998

co-responsável:

69634 Impressora; Jato de Tinta. - Marca Hewlett Packard - Mod. DeskJet 840C - Série BR17D1S00P

co-responsável:

69635 Estabilizador de voltagem; 1,5KVA, bivolt. - Marca SMS - Mod. Revolution II - Série 046644

co-responsável:

69655 Microcomputador; Pentium 700MHZ, RAM: 128Mb, HD:20Gb, CD 52x, Gravadora CD, drive 1.44, placa On Board, teclado e mouse. - Marca Troni - Mod. Pentium 700MHZ

co-responsável:

69659 Estabilizador de voltagem; com filtro de linha. - Marca Engelux - Mod. EBE1210

co-responsável:

69668 Aparelho Fax; Facsímile. - Marca Panasonic - Mod. KX-FT33LA - Série 8KARB037408

co-responsável:

69690 No Break; 1.2KVA. - Marca SMS - Mod. HSM 1200BI - Série 005654-B

co-responsável:

69731 Câmera; de vídeo, P&B, com lente varifocal 3,5 a 8mm auto iris, caixa de proteção e fonte. - Marca P&B - Mod. CCD 1/3

co-responsável:

69732 Câmera; de vídeo, P&B, com lente varifocal 3,5 a 8mm auto iris, caixa de proteção e fonte. - Marca P&B - Mod. CCD 1/3

co-responsável:

69749 No Break; de parede. - Marca Slim - Série 6520

co-responsável:

69874 Monitor de vídeo; 15 - Marca Samsung - Mod. 550V - Série DT15HXBR406912N

co-responsável:

69877 Microcomputador; Pentium III 850MHZ, placa mãe ASUS, HD: 20Gb, RAM: 128Mb, drive 1.44, CD ROM 52x, placa de video 8Mb, placa de rede 10/100, teclado e mouse. - Marca Samsung - Mod. Pentium III 850MHZ - Série 001266598

co-responsável:

Termo de Transferência

1500/23 (433) Armazém da CPat

Registro Descrição

69893 Microcomputador; Pentium III 850MHZ, placa mãe ASUS, HD: 20Gb, RAM: 128Mb, drive 1.44, CD ROM 52x, placa de vídeo 8Mb, placa de rede 10/100, teclado e mouse. - Marca Samsung - Mod. Pentium III 850MHZ - Série 001265267

co-responsável:

69898 Monitor de vídeo; 15 - Marca Samsung - Mod. 550V - Série DT15HXBR407658N

co-responsável:

69904 Monitor de vídeo; 15 - Marca Samsung - Mod. 550V - Série DT15HXBR405341B

co-responsável:

69909 Hub; 24 portas. - Marca Super Stack - Mod. 3016593! - Série 0300/7E1F116628

co-responsável:

69934 Televisor; 29". - Marca Gradiente - Mod. 290S - Série 22L031

co-responsável:

69946 Microcomputador; Pentium III 850MHZ, placa mãe ASUS, HD: 20Gb, RAM: 128Mb, drive 1.44, CD ROM 52x, placa de vídeo 8Mb, placa de rede 10/100, teclado e mouse. - Marca Samsung - Mod. Pentium III 850MHZ - Série 001266174

co-responsável:

69989 Aparelho; para inalação, bivolt. - Marca NS - Mod. ST3 - Série 2768489

co-responsável:

70275 Estabilizador de voltagem; 0,8kva - Marca Ts Shara - Mod. TS800 Plus - Série 70173217

co-responsável:

70343 Bomba; Dosadora, com motor 0.5HP - Marca Dositec - Mod. DDD-2 - Série 3525

co-responsável:

70348 Estufa; Bacteriológica. - Marca Marconi - Mod. MA 032 - Série 0019040

co-responsável:

70375 No Break; 1.2kva. - Marca SMS - Mod. USM 1200bi - Série 992914687

co-responsável:

70551 Impressora; Jato de Tinta - Marca Hewlett Packard - Mod. DeskJet 930C - Série BR1661TOQ8

co-responsável:

Termo de Transferência

1500/23 (433) Armazém da CPat

Registro Descrição

70560 Impressora; Jato de Tinta - Marca Hewlett Packard - Mod. DeskJet 930C - Série BR1661T20R

co-responsável:

70571 Impressora; Jato de Tinta - Marca Hewlett Packard - Mod. DeskJet 930C - Série BR1651T1CN

co-responsável:

70604 Impressora; Jato de Tinta - Marca Hewlett Packard - Mod. DeskJet 930C - Série BR1661TOPS

co-responsável:

70607 Impressora; Jato de Tinta - Marca Hewlett Packard - Mod. DeskJet 930C - Série BR15Q1TOPW

co-responsável:

70609 Impressora; Jato de Tinta - Marca Hewlett Packard - Mod. DeskJet 930C - Série BR1641TOVR

co-responsável:

70612 Impressora; Jato de Tinta - Marca Hewlett Packard - Mod. DeskJet 930C - Série BR1651T1CV

co-responsável:

70615 Impressora; Jato de Tinta - Marca Hewlett Packard - Mod. DeskJet 930C - Série BR1651T1BJ

co-responsável:

71000 Microcomputador; MB Duron ASUS, Processador Duron 950 MHz, Coller Master, RAM: 256Mb, HD 60Gb 7200 rpm ATA 100, Drive 1.44, Gabinete ATX, Teclado Mini Dimm Mtek, Mouse PS2 Troni, CD ROM 60X Fidelia, Placa SVGA 16Mb SIS, Placa Rede 10/100 Suricon, Ventilador Sleeve Beabing - Marca C&A - Mod. DU950 - Série 014414526

co-responsável:

71001 Microcomputador; MB Duron ASUS, Processador Duron 950 MHz, Coller Master, RAM: 256Mb, HD 60Gb 7200 rpm ATA 100, Drive 1.44, Gabinete ATX, Teclado Mini Dimm Mtek, Mouse PS2 Troni, CD ROM 60X Fidelia, Placa SVGA 16Mb SIS, Placa Rede 10/100 Suricon, Ventilador Sleeve Beabing - Marca C&A - Mod. DU950 - Série 014415477

co-responsável:

71003 Microcomputador; MB Duron ASUS, Processador Duron 950 MHz, Coller Master, RAM: 256Mb, HD 60Gb 7200 rpm ATA 100, Drive 1.44, Gabinete ATX, Teclado Mini Dimm Mtek, Mouse PS2 Troni, CD ROM 60X Fidelia, Placa SVGA 16Mb SIS, Placa Rede 10/100 Suricon, Ventilador Sleeve Beabing - Marca C&A - Mod. DU950 - Série 014416056

co-responsável:

71007 Monitor de vídeo; SVGA 15" - Marca EMC - Mod. LX - Série 045865

co-responsável:

Termo de Transferência

1500/23 (433) Armazém da CPat

Registro Descrição

71036 Microcomputador; MB Duron ASUS, Processador Duron 950 MHz, Coller Master, RAM: 256Mb, HD 60Gb 7200 rpm ATA 100, Drive 1.44, Gabinete ATX, Teclado Mini Dimm Mtek, Mouse PS2 Troni, CD ROM 60X Fidelia, Placa SVGA 16Mb SIS, Placa Rede 10/100 Suricon, Ventilador Sleeve Beabing - Marca C&A - Mod. DU950 - Série 014415880

co-responsável:

71139 Impressora; Jato de Tinta - Marca Hewlett Packard - Mod. Desk Jet 840C - Série BR13Q150BJ

co-responsável:

71145 Balança; para ponte rolante, capacidade 250kg, com controle remoto - Marca Toledo - Mod. 3360 - Série 36597

co-responsável:

71148 Balança; portátil, para banheiro, medindo 30x30cm, capacidade de 120kg - Marca Techline - Mod. Tec20

co-responsável:

71180 Gravador de som; portátil - Marca Panasonic - Mod. RQ-L30 - Série BE0EA05911

co-responsável:

71253 Monitor de vídeo; 15". - Marca LG - Mod. StudioWorks 520si - Série 007SP03105

co-responsável:

71274 Banqueta de madeira p/ laboratório; medindo 73cm altura e 30cm diâmetro - Marca UFSCar

co-responsável:

71275 Banqueta de madeira p/ laboratório; medindo 73cm altura e 30cm diâmetro - Marca UFSCar

co-responsável:

71276 Banqueta de madeira p/ laboratório; medindo 73cm altura e 30cm diâmetro - Marca UFSCar

co-responsável:

71277 Banqueta de madeira p/ laboratório; medindo 73cm altura e 30cm diâmetro - Marca UFSCar

co-responsável:

71278 Banqueta de madeira p/ laboratório; medindo 73cm altura e 30cm diâmetro - Marca UFSCar

co-responsável:

71279 Banqueta de madeira p/ laboratório; medindo 73cm altura e 30cm diâmetro - Marca UFSCar

co-responsável:

Termo de Transferência

1500/23 (433) Armazém da CPat

Registro **Descrição**

71280 Banqueta de madeira p/ laboratório; medindo 73cm altura e 30cm diâmetro - Marca UFSCar

co-responsável:

71281 Banqueta de madeira p/ laboratório; medindo 73cm altura e 30cm diâmetro - Marca UFSCar

co-responsável:

71315 Cadeira comum; fixa - Marca Flex Mil

co-responsável:

71321 Microcomputador; Pentium III 500MHZ, HD: 10.2Gb, RAM: 32Mb, CD ROM 52x, drive 1.44, teclado e mouse - Marca Troni - Mod. Pentium III 500MHZ

co-responsável:

71367 Impressora; Jato de Tinta - Marca Hewlett Packard - Mod. DeskJet 695 - Série BR91T1T0C1

co-responsável:

71368 Scanner; de mesa - Marca Hewlett Packard - Mod. ScanJet 3200 - Série CN9281D0HTPN

co-responsável:

71398 Balança eletrônica - Marca Micronal - Mod. B600 - Série 13/32

co-responsável:

71418 Espectrofotômetro; digital com acessórios - Marca Shimadzu - Mod. UV210-A - Série 1105

co-responsável:

71517 Monitor de vídeo; 15" - Marca Metrom - Mod. PX 558 - Série 7898196065728

co-responsável:

71540 Microcomputador; Processador AMD Duron 1,0 Gb, MB Duron 810 XP, Módulo de Memória 256 Mb, HD 40 Gb, drive 3.1/2", CD ROM 52x, cooler, teclado, mouse, caixa de som, gabinete ATX Troni - Marca JGM

co-responsável:

71723 Hub; 8 portas - Marca Encore - Mod. ENH708-MIN - Série 2008012021FO7950

co-responsável:

71779 Aparelho telefônico; de teclas. - Marca Siemens - Mod. Euroset 805S

co-responsável:

71785 Aparelho telefônico; de teclas. - Marca Siemens - Mod. Euroset 805S

co-responsável:

Termo de Transferência

1500/23 (433) Armazém da CPat

Registro Descrição

71787 Aparelho telefônico; de teclas. - Marca Siemens - Mod. Euroset 805S

co-responsável:

71796 Aparelho telefônico; de teclas. - Marca Siemens - Mod. Euroset 805S

co-responsável:

71995 Monitor de vídeo; 14" - Marca Gradiente - Mod. SM14 - Série 77R601486A2H

co-responsável:

72142 Cadeira comum; em espuma, revestimento camurça azul, estrutura tubular - Marca Scarparo - Mod. Executiva

co-responsável:

72189 Estabilizador de voltagem; 1kva - Marca Ragtech - Mod. MaxSolution - Série 01142082

co-responsável:

72222 Microcomputador; Pentium - Marca Dell - Mod. MMP - Série QR2R6

co-responsável:

72223 Monitor de vídeo; 17" - Marca Dell - Mod. E770S - Série 03010U

co-responsável:

72242 Impressora; Jato de Tinta - Marca Hewlett Packard - Mod. DeskJet 710C - Série MY86P112CQ

co-responsável:

72284 Módulo; de câmera CCD à cores, com saída em vídeo composto - Marca Sony - Mod. DXC107A - Série 116292

co-responsável:

72334 Mola hidráulica p/ porta - Marca Dorma - Mod. MD22

co-responsável:

72351 Filmadora; P/B, 1/3", 460 linhas de resolução com: caixa de proteção, suporte e lente varifocal 3,5 a 8mm

co-responsável:

72366 Microcomputador; Pentium 500MHZ, HD: 8,4Gb, RAM: 128Mb, CD ROM 52x, Zip Drive interno, placa mãe SOYO, placa de vídeo, placa de som, drive 1.44, teclado e mouse

co-responsável:

Termo de Transferência

1500/23 (433) Armazém da CPat

Registro Descrição

72419 Aparelho; Termociclador para amplificação de DNA, com capacidade para 60 tubos de 0,5ml, com: sistema Peltier para ajuste de temperatura, microprocessador c/ capac de até 320 programas, ajuste de velocidade da rampa e demais acessórios - Marca MJ Research - Mod. PTC-100 - Série 24647

co-responsável:

72544 Cadeira comum; assento e encosto em espuma injetada, revestida em courvim preto - Marca Valença

co-responsável:

72666 Mesa para Microcomputador; medindo 0,60x1,20m

co-responsável:

72782 Extintor de incêndio; Pó Químico Seco, 6kg - Marca Kidde Yanes

co-responsável:

72784 Aparelho telefônico; teclas: flash, redial - Marca Siemens - Mod. Euroset 805S

co-responsável:

72785 Filmadora; com suporte e lente - Marca Topica - Mod. Tcam 012/TP1001

co-responsável:

72807 Monitor de vídeo; 14" - Marca Gradiente - Mod. SM-14 - Série 77R602917A2I

co-responsável:

72830 Microcomputador; AMD Duron 1GHZ, HD:40Gb, RAM: 128Mb, Gravadora de CD, placa de rede, drive 1.44, teclado e mouse - Marca CE - Mod. ATX139

co-responsável:

72844 Conjunto; composto de: câmera colorida, cúpula e fonte - Marca Sensormatic - Mod. SVSDVO - Série 4744116

co-responsável:

73238 Monitor; 17" - Marca Samsung - Mod. Sync Master 750 - Série DP17HXAR702364V

co-responsável:

73334 Monitor de vídeo; 17" - Marca LG - Mod. Studio Works 775N - Série 011SP03031

co-responsável:

73336 Impressora; jato de tinta - Marca HP - Mod. Desk Jet 840C - Série BR08G1S13Q

co-responsável:

Termo de Transferência

1500/23 (433) Armazém da CPat

Registro Descrição

73440 Projetor de slides - Marca IEC - Mod. P-37A - Série 30462

co-responsável:

73471 Impressora; Jato de Tinta - Marca Hewlett Packard - Mod. DeskJet 840 - Série BR09M1S082

co-responsável:

73472 Ventilador; oscilante, 40cm, - Marca Arno

co-responsável:

73545 Cadeira giratória; em tecido, cor: branco/preto - Marca Valença - Mod. VI 105

co-responsável:

73546 Cadeira giratória; em tecido, cor: branco/preto - Marca Valença - Mod. VI 105

co-responsável:

73549 Cadeira giratória; com rodízios, assento/encosto em espuma injetada, cor: branco/preto - Mod. M506

co-responsável:

73564 Hub; 16 portas - Marca Encore - Mod. ESH717

co-responsável:

73592 Aparelho de ar condicionado; 30000 btu's - Marca Springer - Mod. Mundial

co-responsável:

73765 Microcomputador; Pentium 233MHZ, HD: 4.1Gb, RAM: 128Mb, CD ROM 48x, drive 1.44, teclado e mouse - Marca 4Tech - Mod. Pentium 233MHZ - Série 031437

co-responsável:

73773 Monitor de vídeo; 14" - Marca LG - Mod. Studio Works - Série 808SP04408

co-responsável:

73777 Monitor de vídeo; 14" - Marca LG - Mod. StudioWorks 563A - Série 112SP04287

co-responsável:

73873 Aparelho telefônico; de teclas, com fio, de mesa - Marca Siemens - Mod. Euroset805S

co-responsável:

74096 Aparelho telefônico; com fio, teclas - Marca Siemens - Mod. Euroset 805S

co-responsável:

Termo de Transferência

1500/23 (433) Armazém da CPat

Registro **Descrição**

74220 Poltrona giratória; tipo diretor, base rhodes, com braços, cor: preta e cinza - Marca Valença - Mod. BRFK01

co-responsável:

74278 Monitor de vídeo; 15" - Marca LG - Mod. StudioWorks 563A - Série 104SP00982

co-responsável:

74316 Bicicleta ergonômica; para diagnose, reabilitação e treino, capacidade 500W, contém 5 programas predefinidos e possibilidade de 15, painel de operações com comandos de controle para hora, ritmo cardíaco, velocidade, distância, potência e Kcal/min, manilha e selim reguláveis - Marca EnrafNoniu - Mod. EN-CYCLE - Série 100.000.1031

co-responsável:

74319 Bicicleta ergonômica; para diagnose, reabilitação e treino, capacidade 500W, contém 5 programas predefinidos e possibilidade de 15, painel de operações com comandos de controle para hora, ritmo cardíaco, velocidade, distância, potência e Kcal/min, manilha e selim reguláveis - Marca EnrafNoniu - Mod. EN-CYCLE - Série 100.000.1087

co-responsável:

74320 Bicicleta ergonômica; para diagnose, reabilitação e treino, capacidade 500W, contém 5 programas predefinidos e possibilidade de 15, painel de operações com comandos de controle para hora, ritmo cardíaco, velocidade, distância, potência e Kcal/min, manilha e selim reguláveis - Marca EnrafNoniu - Mod. EN-CYCLE - Série 100.000.1084

co-responsável:

74321 Bicicleta ergonômica; para diagnose, reabilitação e treino, capacidade 500W, contém 5 programas predefinidos e possibilidade de 15, painel de operações com comandos de controle para hora, ritmo cardíaco, velocidade, distância, potência e Kcal/min, manilha e selim reguláveis - Marca EnrafNoniu - Mod. EN-CYCLE - Série 100.000.1046

co-responsável:

74323 Bicicleta ergonômica; para diagnose, reabilitação e treino, capacidade 500W, contém 5 programas predefinidos e possibilidade de 15, painel de operações com comandos de controle para hora, ritmo cardíaco, velocidade, distância, potência e Kcal/min, manilha e selim reguláveis - Marca EnrafNoniu - Mod. EN-CYCLE - Série 100.000.1093

co-responsável:

74328 Bicicleta ergonômica; para diagnose, reabilitação e treino, capacidade 500W, contém 5 programas predefinidos e possibilidade de 15, painel de operações com comandos de controle para hora, ritmo cardíaco, velocidade, distância, potência e Kcal/min, manilha e selim reguláveis - Marca EnrafNoniu - Mod. EN-CYCLE - Série 100.000.1047

co-responsável:

Termo de Transferência

1500/23 (433) Armazém da CPat

Registro **Descrição**

74332 Esteira; Ergométrica: Fita contínua totalmente eletrônica, com motor de elevação de 0 a 12, painel digital, sistema automático de funcionamento e pausa, mostrando: peso, cons. Kal, tempo treino, velocidade e grau de inclinação, velocidade máxima 16km/h - Marca Ortotecsca - Mod. Explorer Program G635 - Série 796913

co-responsável:

74335 Esteira; Ergométrica: Fita contínua totalmente eletrônica, com motor de elevação de 0 a 12, painel digital, sistema automático de funcionamento e pausa, mostrando: peso, cons. Kal, tempo treino, velocidade e grau de inclinação, velocidade máxima 16km/h - Marca Ortotecsca - Mod. Explorer Program G635 - Série 796889

co-responsável:

74336 Esteira; Ergométrica: Fita contínua totalmente eletrônica, com motor de elevação de 0 a 12, painel digital, sistema automático de funcionamento e pausa, mostrando: peso, cons. Kal, tempo treino, velocidade e grau de inclinação, velocidade máxima 16km/h - Marca Ortotecsca - Mod. Explorer Program G635 - Série 796880

co-responsável:

74337 Esteira; Ergométrica: Fita contínua totalmente eletrônica, com motor de elevação de 0 a 12, painel digital, sistema automático de funcionamento e pausa, mostrando: peso, cons. Kal, tempo treino, velocidade e grau de inclinação, velocidade máxima 16km/h - Marca Ortotecsca - Mod. Explorer Program G635 - Série 796888

co-responsável:

74338 Esteira; Ergométrica: Fita contínua totalmente eletrônica, com motor de elevação de 0 a 12, painel digital, sistema automático de funcionamento e pausa, mostrando: peso, cons. Kal, tempo treino, velocidade e grau de inclinação, velocidade máxima 16km/h - Marca Ortotecsca - Mod. Explorer Program G635 - Série 796877

co-responsável:

74341 Esteira; Ergométrica: Fita contínua totalmente eletrônica, com motor de elevação de 0 a 12, painel digital, sistema automático de funcionamento e pausa, mostrando: peso, cons. Kal, tempo treino, velocidade e grau de inclinação, velocidade máxima 16km/h - Marca Ortotecsca - Mod. Explorer Program G635 - Série 796928

co-responsável:

74343 Bicicleta ergométrica; para diagnose, reabilitação e treino, capacidade 500W, contém 5 programas predefinidos e possibilidade de 15, painel de operações com comandos de controle para hora, ritmo cardíaco, velocidade, distância, potência e Kcal/min, manilha e selim reguláveis - Marca EnrafNoniu - Mod. EN-CYCLE - Série 100.000.1023

co-responsável:

74344 Bicicleta ergométrica; para diagnose, reabilitação e treino, capacidade 500W, contém 5 programas predefinidos e possibilidade de 15, painel de operações com comandos de controle para hora, ritmo cardíaco, velocidade, distância, potência e Kcal/min, manilha e selim reguláveis - Marca EnrafNoniu - Mod. EN-CYCLE - Série 100.000.1103

co-responsável:

Termo de Transferência

1500/23 (433) Armazém da CPat

Registro **Descrição**

74345 Esteira; Ergométrica: Fita contínua totalmente eletrônica, com motor de elevação de 0 a 12, painel digital, sistema automático de funcionamento e pausa, mostrando: peso, cons. Kal, tempo treino, velocidade e grau de inclinação, velocidade máxima 16km/h - Marca Ortotecsca - Mod. Explorer Program G635 - Série 796909

co-responsável:

74348 Bicicleta ergonômica; para diagnose, reabilitação e treino, capacidade 500W, contém 5 programas predefinidos e possibilidade de 15, painel de operações com comandos de controle para hora, ritmo cardíaco, velocidade, distância, potência e Kcal/min, manilha e selim reguláveis - Marca EnrafNoniu - Mod. EN-CYCLE - Série 100.000.1085

co-responsável:

74364 Aparelho; Diatermia por Ondas Curtas, Contínuo e Pulsado, com sintonia automática, permite dois modos de operação, com rodas, consumo máximo 1000VA - Marca Medical Ibérica - Mod. Fysiopuls Automática Rodable - Série 017807

co-responsável:

74365 Balança eletrônica; Adulto, com plataforma, esteira de borracha anti escorregante, capac. 200kg, sensibilidade 100g, dimensões 30x30cm, pesada mínima 100g, altura total: 850mm, bivolt - Marca Asimed - Mod. SOEHNLE 7.307.75

co-responsável:

74371 Esteira; Ergométrica: Fita contínua totalmente eletrônica, com motor de elevação de 0 a 12, painel digital, sistema automático de funcionamento e pausa, mostrando: peso, cons. Kal, tempo treino, velocidade e grau de inclinação, velocidade máxima 16km/h - Marca Ortotecsca - Mod. Explorer Program G635 - Série 796930

co-responsável:

74374 Aparelho; de Estimulação Elétrica com acessórios: Unidade combinada para aplicação de Média Frequência, Interferenciais, Kotz, Tens, Bipolares, Diadinâmicas, Farádicas e Galvânicas, permite 27 tipos tratamentos, controlado por microprocessador - Marca Medical Ibérica - Mod. NOEDIADYNE 2000 - Série 01631

co-responsável:

74377 Bicicleta ergonômica; para diagnose, reabilitação e treino, capacidade 500W, contém 5 programas predefinidos e possibilidade de 15, painel de operações com comandos de controle para hora, ritmo cardíaco, velocidade, distância, potência e Kcal/min, manilha e selim reguláveis - Marca EnrafNoniu - Mod. EN-CYCLE - Série 100.000.1043

co-responsável:

74385 Esteira; Ergométrica: Fita contínua totalmente eletrônica, com motor de elevação de 0 a 12, painel digital, sistema automático de funcionamento e pausa, mostrando: peso, cons. Kal, tempo treino, velocidade e grau de inclinação, velocidade máxima 16km/h - Marca Ortotecsca - Mod. Explorer Program G635 - Série 796899

co-responsável:

Termo de Transferência

1500/23 (433) Armazém da CPat

Registro **Descrição**

74388 Esteira; Ergométrica: Fita contínua totalmente eletrônica, com motor de elevação de 0 a 12, painel digital, sistema automático de funcionamento e pausa, mostrando: peso, cons. Kal, tempo treino, velocidade e grau de inclinação, velocidade máxima 16km/h - Marca Ortotecsca - Mod. Explorer Program G635 - Série 796918

co-responsável:

74400 Esteira; Ergométrica: Fita contínua totalmente eletrônica, com motor de elevação de 0 a 12, painel digital, sistema automático de funcionamento e pausa, mostrando: peso, cons. Kal, tempo treino, velocidade e grau de inclinação, velocidade máxima 16km/h - Marca Ortotecsca - Mod. Explorer Program G635 - Série 796876

co-responsável:

74406 Esteira; Ergométrica: Fita contínua totalmente eletrônica, com motor de elevação de 0 a 12, painel digital, sistema automático de funcionamento e pausa, mostrando: peso, cons. Kal, tempo treino, velocidade e grau de inclinação, velocidade máxima 16km/h - Marca Ortotecsca - Mod. Explorer Program G635 - Série 796874

co-responsável:

74681 Gravador de som; portátil, fita cassete, com microfone embutido, alimentação pilhas com adaptador de 3V AC - Marca Sony - Mod. BM-21 - Série 602753

co-responsável:

74708 Microcomputador; Pentium III 550MHZ, HD: 15Gb, CD ROM 52x, gravadora de CD HP9100, placa mãe ASUS, drive 1.44, teclado e mouse - Marca UPSOn - Mod. Pentium III 550MHZ

co-responsável:

74876 Termômetro; portátil digital completo com sensor de temperatura do tipo TFX 292 comprimento 120mm, estojo, dispositivo automático de desligamento, faixa de -50 até +300°C, com precisão de 0,1°C - Marca Ebro - Mod. TFX 392L - Série 10125483

co-responsável:

74877 Termômetro; portátil digital completo com sensor de temperatura do tipo TFX 292 comprimento 120mm, estojo, dispositivo automático de desligamento, faixa de -50 até +300°C, com precisão de 0,1°C - Marca Ebro - Mod. TFX 392L - Série 10131193

co-responsável:

74878 Luxímetro; digital portátil, para medir intensidade luminosa ambiental em três escalas, com controle de temperatura e de umidade relativa, faixa de 0 até 50.000 lux, ajuste automático de zero, saída analógica, indicação de sobremargem, memória, sensor - Marca Phywe - Mod. 0713700 - Série 3799000112133

co-responsável:

74890 Estereomicroscópio; (LUPA) Binocular, com distância interpupilar regulável entre 50 e 76mm, par de oculares GSWH 20x e 20x, objetiva planacromatica adicional 2x, suporte p/ sistemas de iluminações laterais, corpo principal com base fixa e demais acessórios - Marca Olympus - Mod. SZ 4045 - Série 1C10872

co-responsável:

Termo de Transferência

1500/23 (433) Armazém da CPat

Registro Descrição

74909 Microcomputador; Pentium II 233MHZ, HD: 4GB, CD ROM 24x, drive 1.44, teclado e mouse - Marca Login Sistem - Mod. Pentium II 233MHZ

co-responsável:

74910 Monitor de vídeo; 14" - Marca AOC - Mod. 4VN - Série BEDD82100739

co-responsável:

74913 Impressora; Jato de Tinta - Marca Hewlett Packard - Mod. DeskJet 692C - Série US76Q1S1RW

co-responsável:

74917 Monitor de vídeo; 15" - Marca LG - Mod. StudioWorks 57I - Série 905SP03201

co-responsável:

74966 Cadeira comum; para digitador, cor: preta - Marca Valença

co-responsável:

74997 Aparelho telefônico; com fio, teclas - Marca Siemens - Mod. EuroSet 805S

co-responsável:

75000 Microcomputador; Athon 1GHZ, placa mãe M810, HD: 30Gb, RAM: 256Mb, placa de vídeo ONB, CD ROM 52x, placa de faz, placa de rede, drive 1.44, teclado e mouse

co-responsável:

75062 Câmera; fotográfica digital, com cartão de memória 16Mb, armazenamento de até 324 fotos no modo VGA basic, display LCE de 1.1/8", captura de tempo ajustável, objetiva zoom de 3x, flash automático embutido, saída de vídeo NTSC, PAL-M e USB - Marca Nikon - Mod. Coolpix 885 - Série 3268660

co-responsável:

75201 Projetor; Multimídia (Data Show), vídeo cristal líquido, matriz ativa, projeção de 30a300", 1500 ANSI lumens, 540x350 pixels SVGA, 800x600 pixels e SXGA 1280x1024 pixels, zoom e foco automáticos, compatível micros IBM PC e Macintosh, NTSC/PAL-M e demais acessórios - Marca Sony - Mod. VPL-CX11 - Série 34770

co-responsável:

75305 Monitor de vídeo; 15" - Marca Samsung - Série PN15HXB101433

co-responsável:

75323 Monitor de vídeo; 15" - Marca Samsung - Série PN15HXB101369

co-responsável:

Termo de Transferência

1500/23 (433) Armazém da CPat

Registro Descrição

75444 Aparelho telefônico; com fio, teclas - Marca Siemens - Mod. Euroset 805S

co-responsável:

75446 Bebedouro elétrico; 110v - Marca Aqua Master - Mod. AMGB7500

co-responsável:

75467 Purificador de água; 110v - Marca Europa - Mod. Summer Line Plus - Série 1951200142

co-responsável:

75534 Câmera; de vídeo cassete digital, a cores, 3CCDs de 1/3", tipo camcorder, com gravador de vídeo formato Mini-DV, NTSC, microfone embutido, visor eletrônico 0.5", monitor TFT colorido LCD 2.5", saídas de áudio/vídeo/fone, lente zoom 14x, bateria, carregador e bolsa - Marca JVC - Mod. GY-DV300U - Série 12730620

co-responsável:

75535 Gravador de som; portátil, fita cassete, com microfone embutido, alimentação pilhas com adaptador de 3V AC - Marca Sony - Mod. BM-21 - Série 602239

co-responsável:

75540 Aparelho de som; Conjunto de som, amplificador 120W RMS, entrada para vídeo cassete, toca CD p/ 3 discos, sintonizador digital am/fm, equalizador gráfico, display LCD, duplo deck, função multi saída, high speed dubbing, karaokê, caixas acústicas, controle remoto - Marca Sony - Mod. MHC-DX30 - Série 4335018

co-responsável:

75543 Gravador de som; portátil, fita cassete, com microfone embutido, alimentação pilhas com adaptador de 3V AC - Marca Sony - Mod. BM-21 - Série 602512

co-responsável:

75545 Aparelho de som; Conjunto de som, amplificador 120W RMS, entrada para vídeo cassete, toca CD p/ 3 discos, sintonizador digital am/fm, equalizador gráfico, display LCD, duplo deck, função multi saída, high speed dubbing, karaokê, caixas acústicas, controle remoto - Marca Sony - Mod. MHC-DX30 - Série 4335018

co-responsável:

75588 Retroprojektor; lâmpada 250w, lentes simples antiofuscante, sist. de focalização otimizada, distância de projeção de 1,5 a 3,5m, aumento de imagem de 3,5 a 10x, termostato e interruptor de segurança, sist. de resfriamento, troca automática lâmpada - Marca 3M - Mod. 1708 - Série 330829

co-responsável:

75724 Ventilador; 30cm, 110v - Marca Arno - Mod. SL30

co-responsável:

Termo de Transferência

1500/23 (433) Armazém da CPat

Registro Descrição

75731 Impressora; Jato de Tinta - Marca Hewlett Packard - Mod. DeskJet 840C - Série MX02H1SOQC

co-responsável:

75745 Cadeira comum; fixa, em courvin preto - Marca Lucaflex

co-responsável:

75774 Monitor de vídeo; 15" - Marca Samsung - Mod. SyncMaster 551V - Série AQ15HXBT228816EBR

co-responsável:

75789 Monitor de vídeo; 15" - Marca AOC - Mod. 5EN - Série S5DS12A910042

co-responsável:

75794 Microcomputador; placa mãe ASUS, processador 1.2GHZ, HD: 20.4Gb, RAM: 256Mb, zip drive, CD ROM 52x, placa vídeo, drive 1.44, teclado e mouse - Série 011647971

co-responsável:

75803 Lápis elétrico; tipo Tatuador, bico e pedal e fonte - Marca Albarsch - Mod. 1.2 a 1.5

co-responsável:

75830 Balança eletrônica; capacidade 2kg, mostrador de cristal líquido - Marca Plena - Mod. MEA-06001

co-responsável:

75844 Estabilizador de voltagem; 1kva - Marca SMS - Mod. Evolution

co-responsável:

75851 Sistema; de purificação de água - Marca Millipore - Mod. Simplicity 185 - Série B1PN37045A

co-responsável:

75874 Impressora; Jato de Tinta - Marca Hewlett Packard - Mod. DeskJet 840C - Série BROAH1SOB5

co-responsável:

75901 Impressora; Jato de Tinta - Marca Hewlett Packard - Mod. DeskJet 610C - Série BR0751T05N

co-responsável:

75965 Impressora; Jato de Tinta - Marca Hewlett Packard - Mod. 3420 - Série BR31F1FOWD

co-responsável:

76022 Impressora; Jato de Tinta - Marca Hewlett Packard - Mod. DeskJet 5500 - Série MX25N1J2XP

co-responsável:

Termo de Transferência

1500/23 (433) Armazém da CPat

Registro **Descrição**

76031 Notebook; Desk Note, medindo: 26,5x32x3,5cm - Marca Hewlett Packard - Mod. Pavilion ZE 1110 - Série TW15011448

co-responsável:

76332 Monitor de vídeo; 17 - Marca LG - Mod. Flatron E701S - Série 302SP06789

co-responsável:

76368 Mesa de madeira; com 3 gavetas, cor: cinza/grafite - Marca FortLine - Mod. 2146

co-responsável:

76391 Scanner; de mesa - Marca Genius - Mod. Color Page Vivid 3XE - Série 52K8180001259

co-responsável:

76468 Estabilizador de voltagem; 1kva - Marca Engelux - Mod. EBE1210

co-responsável:

76522 Estabilizador de voltagem; 1kva - Marca SMS - Mod. Revolution

co-responsável:

76545 Monitor de vídeo; 15" - Marca Philips - Mod. 15B1322B - Série HD009947054253

co-responsável:

76571 Microcomputador; Pentium IV 1.5GHZ, HD: 40Gb, RAM: 512Mb, placa VGA 32Mb, placa rede 3com 10/100, zip drive interno 250Mb, drive 1.44, teclado e mouse - Marca Troni - Mod. Pentium IV 1.5GHZ

co-responsável:

76586 Ventilador; oscilante, 220v - Marca Ventisilva - Mod. UPR-C

co-responsável:

76597 Ventilador; oscilante, 220v, 45cm - Marca Ventisilva - Mod. UPR-C

co-responsável:

76694 Interfone; Porteiro Eletrônico - Marca Amelco - Mod. IAM30BR - Série 014902/03

co-responsável:

76711 Gravador de som; portátil, fita cassete, com microfone embutido, alimentação pilhas com adaptador de 3V AC - Marca Sony - Mod. BM-21 - Série 602749

co-responsável:

Termo de Transferência

1500/23 (433) Armazém da CPat

Registro Descrição

76732 Retroprojeter; portátil com sistema tripo de lentes, sistema sincronizador óptico, lentes triplas de projeção, iluminação 4000lumens, sistema de troca de lâmpada automático, sistema de monitoramento da condição da lâmpada sobressalente, cabo 5m e demais características - Marca 3M - Mod. 9550 - Série 1116292

co-responsável:

76892 Cadeira comum; fixa, em courvim preto, semi anatômica - Marca Valença - Mod. VI3005

co-responsável:

76893 Cadeira comum; fixa, em courvim preto, semi anatômica - Marca Valença - Mod. VI3005

co-responsável:

76894 Cadeira comum; fixa, em courvim preto, semi anatômica - Marca Valença - Mod. VI3005

co-responsável:

76910 Aparelho ultrassom; Pró Seriem - Marca Quark - Mod. Pro Seven977

co-responsável:

76921 Estimulador elétrico; Neurodyn - Marca Ibramed - Mod. Neuromuscular Stimulator - Série 01148

co-responsável:

76986 Laser; Pulse - Marca Ibramed - Mod. Laser 904MM - Série 00368

co-responsável:

77245 Freezer; 550lt, 110v - Marca Metalfrio - Mod. DA 550 - Série 2993000313316/5

co-responsável:

77328 Monitor de vídeo; 17" - Marca Samsung - Mod. SyncMaster 753V - Série AN17HAW618021V

co-responsável:

77346 Impressora; Matricial - Marca Epson - Mod. LX810 - Série 44B0411458

co-responsável:

77348 Microcomputador; IBM 386, HD: 80Mb, drive 1.44

co-responsável:

77350 Impressora; Jato de Tinta - Marca Hewlett Packard - Mod. DeskJet 500 - Série 3315514466

co-responsável:

77351 Refrigerador; 230lt, 220v - Marca Climax - Mod. RCLBR22Z - Série 605887

co-responsável:

Termo de Transferência

1500/23 (433) Armazém da CPat

Registro **Descrição**

77352 Persiana; vertical em juta, sem baudo, medindo: 3,60x3,40m - Marca Itáli

co-responsável:

77354 Persiana; vertical em juta, sem baudo, medindo: 1,00x1,60m - Marca Itáli

co-responsável:

77355 Persiana; vertical em juta, sem baudo, medindo: 1,00x1,60m - Marca Itáli

co-responsável:

77373 Impressora; Matricial - Marca Epson - Mod. LQ570 - Série 41NE316990

co-responsável:

77422 Microcomputador; Processador AMD Duron 1.3GHZ, placa mãe ECS Duron K7S5A, HD: 80Gb Seagate 7200RPM, RAM: 256Mb DDR, CD ROM 52x, gabinete UPSON ATX, placa vídeo SVGA AGP 32Mb, cooler gabinete, cooler fonte, drive 1.44, teclado e mouse óptico

co-responsável:

77427 Microcomputador; Processador AMD Duron 1.3GHZ, placa mãe ECS Duron K7S5A, HD: 80Gb Seagate 7200RPM, RAM: 256Mb DDR, CD ROM 52x, gabinete UPSON ATX, placa vídeo SVGA AGP 32Mb, cooler gabinete, cooler fonte, drive 1.44, teclado e mouse óptico

co-responsável:

77434 Microcomputador; Processador AMD Duron 1.3GHZ, placa mãe ECS Duron K7S5A, HD: 80Gb Seagate 7200RPM, RAM: 256Mb DDR, CD ROM 52x, gabinete UPSON ATX, placa vídeo SVGA AGP 32Mb, cooler gabinete, cooler fonte, drive 1.44, teclado e mouse óptico

co-responsável:

77436 Microcomputador; Processador AMD Duron 1.3GHZ, placa mãe ECS Duron K7S5A, HD: 80Gb Seagate 7200RPM, RAM: 256Mb DDR, CD ROM 52x, gabinete UPSON ATX, placa vídeo SVGA AGP 32Mb, cooler gabinete, cooler fonte, drive 1.44, teclado e mouse óptico

co-responsável:

77572 Estabilizador de voltagem; 2kva, bivolt - Marca SMS - Mod. RE 1.5 BiProt - Série 035377

co-responsável:

77575 Estabilizador de voltagem; 2kva, bivolt - Marca SMS - Mod. RE 1.5 BiProt - Série 035401

co-responsável:

77602 Estabilizador de voltagem; 1000 - Marca TS Shara - Mod. Millenium - Série 30244024

co-responsável:

Termo de Transferência

1500/23 (433) Armazém da CPat

Registro **Descrição**

77625 Microcomputador; AMD Duron 800MHZ, HD: 20Gb, RAM: 128Mb, modem 56kb, placa vídeo, rede 10/100, CD ROM 52x, drive 1.44, teclado e mouse - Marca E-Star - Mod. AMD Duron 800MHZ - Série 012183259

co-responsável:

77636 Microcomputador; CPU AMD XP 2000, cooler fonte, placa mãe ASUS A7S333, mem. 256 DDR PC 333, drive 1,44 Mb, HD 30 Gb IDE 5400, placa rede Riva TNT2 32 Mb AGP, rede 10/100 Encore, CD Rom 52X LG, gabinete ATX 4 baias, cx som 180W, mouse PS2 Clone, teclado MTEK PS2 ABNT - Mod. XP 2000

co-responsável:

77644 Aparelho telefônico; com fio, teclas emborrachadas - Marca Siemens - Mod. EuroSet 805S

co-responsável:

77700 Cadeira comum; secretária crepe preto, c/ base caixa p/ regulagem horizontal - Marca Valença

co-responsável:

77715 Televisor; 20" - Marca Philips - Mod. PT529A - Série HC178983

co-responsável:

77963 Pulverizador; costal de 20 litros - Marca Jacto - Mod. PJH9000 - Série 291230 M-2

co-responsável:

78038 Impressora; Matricial, 80colunas - Marca Epson - Mod. LQ 570+ - Série 1F8E166436

co-responsável:

78045 Refrigerador; 220v, 293lt - Marca Consul - Mod. Pratices 30 - Série N3092116

co-responsável:

78072 Aparelho de som; Microsistem, com controle remoto, vinil, CD e duplo deck - Marca Sony - Mod. LBT-37W - Série 1537510

co-responsável:

78107 Cadeira giratória; para digitador, com braços, cor: verde - Marca Valença - Mod. VI 506

co-responsável:

78157 No Break; 3000w - Marca PowerWane - Mod. Prestige 6000 - Série BS041W0209

co-responsável:

78203 Carteira universitária; com prancheta e porta livros - Marca Romaq

co-responsável:

Termo de Transferência

1500/23 (433) Armazém da CPat

Registro **Descrição**

78213 Carteira universitária; com prancheta e porta livros - Marca Romag

co-responsável:

78219 Carteira universitária; com prancheta e porta livros - Marca Romag

co-responsável:

78224 Microcomputador; placa mãe ASUS, processador 1.7GHZ, HD: 40Gb, RAM: 256Mb, CD ROM 52x, placa de rede, placa de vídeo, drive 1.44, teclado e mouse

co-responsável:

78302 Gravador de som; portátil - Marca Panasonic - Mod. RN-202 - Série 662LA003291

co-responsável:

78375 Monitor de vídeo; 15" - Marca Philips - Mod. 15B1322B - Série HC09947054255

co-responsável:

78423 Microcomputador; Pentium IV 1.7GHZ, HD: 60Gb, RAM: 256Mb, placa ASUS P45, CD ROM 52x, gravadora de cd, placa de vídeo 64Mb Gforce, drive 1.44, teclado e mouse - Marca Dr. Hank - Mod. Pentium IV 1.7GHZ

co-responsável:

78424 Estabilizador de voltagem; 1kva - Marca Zandoni - Mod. At Line

co-responsável:

78501 Cadeira comum; fixa, cor: azul/preto, tipo secretária - Marca Scorporo

co-responsável:

78502 Cadeira comum; fixa, cor: azul/preto, tipo secretária - Marca Scorporo

co-responsável:

78504 Cadeira comum; fixa, cor: azul/preto, tipo secretária - Marca Scorporo

co-responsável:

78505 Cadeira comum; fixa, cor: azul/preto, tipo secretária - Marca Scorporo

co-responsável:

78506 Cadeira comum; fixa, cor: azul/preto, tipo secretária - Marca Scorporo

co-responsável:

78638 Radio; gravador, com cd - Marca Lenox Sound - Mod. BB206 - Série 20307

co-responsável:

Termo de Transferência

1500/23 (433) Armazém da CPat

Registro **Descrição**

78869 Longarina; com 3 lugares, cor: verde/preto, sem braço - Marca FlexMil

co-responsável:

78875 Impressora; Jato de Tinta - Marca Hewlett Packard - Mod. DeskJet 3650 - Série BR3A02F08S

co-responsável:

78994 Aparelho de ar condicionado; 9000 btu's - Marca Springer - Mod. Innovare

co-responsável:

78995 Aparelho de ar condicionado; 7500 btu's - Marca Springer - Mod. Innovare

co-responsável:

79035 Microcomputador; Pentium IV 1.8GHZ, HD: 40Gb, RAM: 512Mb, placa vídeo 32Mb, CD ROM 52x, placa de rede 10/100, drive 1.44, teclado e mouse - Marca ASUS - Mod. Pentium IV 1.8GHZ

co-responsável:

79036 Microcomputador; Pentium IV 1.8GHZ, HD: 40Gb, RAM: 512Mb, placa vídeo 32Mb, CD ROM 52x, placa de rede 10/100, drive 1.44, teclado e mouse - Marca ASUS - Mod. Pentium IV 1.8GHZ

co-responsável:

79062 Cadeira giratória; reta, em tecido, cor: crepe/vinho, - Marca FlexMil

co-responsável:

79073 Monitor de vídeo; 15" - Marca LG - Mod. StudioWorks 560N - Série 008SP21894

co-responsável:

79287 Aparelho Fax; 110v - Marca Panasonic - Mod. KXFT78 - Série 4ACWC034853

co-responsável:

79322 Notebook - Marca Toshiba - Mod. Satellite A35 - Série 93338060K

co-responsável:

79340 Microcomputador; HD: 30Gb, RAM: 256Mb, CD ROM 52x, drive 1.44, teclado e mouse

co-responsável:

79365 Microcomputador; AMD XP 2GHZ, MB Asus, RAM: 256Mb, placa de vídeo 32Mb, gravadora CD, drive 1.44, teclado e mouse - Marca Micros Worls

co-responsável:

Termo de Transferência

1500/23 (433) Armazém da CPat

Registro Descrição

79370 Microcomputador; 2P 2000X, placa mãe Asus A7N8X-X, HD: 30Gb, RAM: 256Mb, CD ROM 52X, placa vídeo 32Mb, drive 1.44, teclado e mouse - Marca Micros Worls

co-responsável:

79390 Cadeira comum; fixa, cor: verde/preta - Marca FlexMil - Mod. SC103

co-responsável:

79393 Cadeira comum; fixa, cor: verde/preta - Marca FlexMil - Mod. SC103

co-responsável:

79395 Cadeira comum; fixa, cor: verde/preta - Marca FlexMil - Mod. SC103

co-responsável:

79396 Cadeira comum; fixa, cor: verde/preta - Marca FlexMil - Mod. SC103

co-responsável:

79404 Cadeira p/ criança; em compensado revestido em fórmica, cor: preto/bege - Marca Cemawe - Mod. Infantil

co-responsável:

79420 Cadeira p/ criança; em compensado revestido em fórmica, cor: preto/bege - Marca Cemawe - Mod. Infantil

co-responsável:

79455 Microcomputador; AMD XP 2.0GHZ, gabinete ATX, MB Asus A7N8x.x, RAM: 512 DDR 400MHZ, HD: 40Gb IDE 7200RPM, placa vídeo 64Mb TV, drive 1.44, teclado e mouse - Marca Infohouse - Mod. AMD XP 2.0GHZ

co-responsável:

79465 Microcomputador; AMD XP 2.0GHZ, gabinete ATX, MB Asus A7N8x.x, RAM: 512 DDR 400MHZ, HD: 40Gb IDE 7200RPM, placa vídeo 64Mb TV, drive 1.44, teclado e mouse - Marca Infohouse - Mod. AMD XP 2.0GHZ

co-responsável:

79469 Microcomputador; AMD XP 2.0GHZ, gabinete ATX, MB Asus A7N8x.x, RAM: 512 DDR 400MHZ, HD: 40Gb IDE 7200RPM, placa vídeo 64Mb TV, drive 1.44, teclado e mouse - Marca Infohouse - Mod. AMD XP 2.0GHZ

co-responsável:

79489 Ventilador; de coluna, bivolt, 50cm - Marca Loren Sid

co-responsável:

Termo de Transferência

1500/23 (433) Armazém da CPat

Registro **Descrição**

79556 Cadeira comum; fixa, em tecido, cor: cinza

co-responsável:

79657 No Break; 1.2kva - Marca TS Shara - Mod. UPS Professional - Série 20100616

co-responsável:

79664 Microcomputador; HD: 20Gb, RAM: 112Mb, gravadora cd, drive 1.44

co-responsável:

79688 Microcomputador; AMD K7, MB Asus A7V, HD: 30Gb, RAM: 128Mb, placa som, placa vídeo 32Mb, placa fax modem 56k, placa de rede 10/100, CD ROM 52x, drive 1.44, teclado e mouse

co-responsável:

79694 Impressora; Jato de Tinta - Marca Hewlett Packard - Mod. DeskJet 3550 - Série TH44A161GM

co-responsável:

79727 Multímetro ; digital - Marca GC - Mod. DT830B - Série 5501457

co-responsável:

79919 Aparelho telefônico; com fio - Marca Siemens - Mod. Euroset 3005

co-responsável:

79969 Impressora; c/ cabo - Marca HP - Mod. Deskjet 3550 - Série CN39I3D4J7

co-responsável:

80008 Leitora de cartões; aparelho de controle de acesso de pessoas - Marca HID

co-responsável:

80009 Fechadura elétrica; 250kg, com fonte - Marca HDL

co-responsável:

80070 Aparelho telefônico; com fio, funções de discagem tom/pulso, rediscagem último número, ajuste de volume, teclas mute, pulsa, flash, cor gelo - Marca Siemens - Mod. Euroset 3005

co-responsável:

80072 Aparelho telefônico; com fio, funções de discagem tom/pulso, rediscagem último número, ajuste de volume, teclas mute, pulsa, flash, cor gelo - Marca Siemens - Mod. Euroset 3005

co-responsável:

Termo de Transferência

1500/23 (433) Armazém da CPat

Registro **Descrição**

80311 Cadeira comum; fixa , p/ professor, assento e encosto em espuma injetada, revestida em vinil azul, pé tipo palito, "L" duplo - Marca C. S. Polt.

co-responsável:

80709 Carteira universitária; prancheta fixa do lado direito, com grade para livros, assento e encosto em espuma injetada, revestida em vinil azul - Marca C. S. Polt.

co-responsável:

81012 Conversor; de mídia - Marca D-Lin - Mod. DMD-515SC - Série BH1G43A0000090

co-responsável:

81019 Conversor; de mídia - Marca D-Lin - Mod. DMD-515SC - Série BH1G436000009

co-responsável:

81021 Conversor; de mídia - Marca D-Lin - Mod. DMD-515SC - Série BH1G436000008

co-responsável:

81101 Bomba d'água; 15 m3/h (Componente da Piscina Terapeutica patrimônio 79992) - Marca Facta - Mod. 71/2 - Série 1366599

co-responsável:

81102 Microcomputador; AMD 2200 XT box, HD: 80Gb, RAM: 512Mb, gravadora cd LG, MB Asus A7V8X-X, placa Svga 64Mb, CD rom 52x, drive 1.44, teclado e mouse - Marca C&A Computadores - Mod. AMD 2200 XT

co-responsável:

81139 Câmera; de segurança, speed dome a cores, auto foco, zoom 242x, lux003, com caixa de proteção e transceiver - Marca Sensormatic - Mod. SNV6814 - Série 105A0350028827

co-responsável:

81140 Fonte de alimentação; Trafo 24vac, bivolt - Marca Plaston Sensormatic - Mod. TRF-4150

co-responsável:

81141 Fonte de alimentação; Trafo 24vac, bivolt - Marca Plaston Sensormatic - Mod. TRF-4150

co-responsável:

81157 Câmera; mini digital com caixa de proteção modelo Baby, marca Ambrizzi. - Marca Mintron. - Mod. CCD 1/4"

co-responsável:

Termo de Transferência

1500/23 (433) Armazém da CPat

Registro Descrição

81190 Filmadora - Marca JVC - Mod. GR/SXM 277 - Série 119K0147

co-responsável:

81191 Filmadora - Marca JVC - Mod. GR/SXM 277 - Série 129Q2355

co-responsável:

81193 Projetor; Multimídia. - Marca Sony - Mod. Ansi Siemens VPL - CX75 2500 - Série 10146

co-responsável:

81208 Quadro branco; medindo: 1,25x1,00m - Marca SM

co-responsável:

81210 Aparelho; bloqueador de ligações telefônicas - Marca SOL - Mod. Baby Block Max - Série 049927

co-responsável:

81213 Switch; 24 Portas - Marca Encore - Mod. ENH 924-AUT - Série 512451004501834

co-responsável:

81225 Switch; 16 Portas - Marca Encore - Mod. ENH 916P-NWY-E - Série 531603304700198

co-responsável:

81352 Cadeira comum; pé palito, estrutura de aço tubular, com assento e encosto em espuma injetada e revestimento J.Serrano na cor azul e preto. - Marca Itaflex

co-responsável:

81433 Switch; de 24 portas. - Marca Planeta - Mod. WGSW-2403 - Série 3800130(042)

co-responsável:

81434 Switch; de 24 portas. - Marca Super Stack - Mod. 3Com - Série L6DV3KA5521A0

co-responsável:

81435 Switch; de 24 portas. - Marca Super Stack - Mod. 3Com - Série L6DV3LA634840

co-responsável:

81436 Switch; de 24 portas. - Marca Super Stack - Mod. 3Com - Série L6DV3NA6DE4C0

co-responsável:

81437 Switch; de 24 portas. - Marca Super Stack - Mod. 3Com - Série L6DV3NA6DE740

co-responsável:

Termo de Transferência

1500/23 (433) Armazém da CPat

Registro Descrição

81439 Switch; de 24 portas. - Marca Super Stack - Mod. 3Com - Série L6DV3KA53B600

co-responsável:

81440 Switch; de 24 portas. - Marca Planeta - Mod. WGSW-2403 - Série 3700024(042)

co-responsável:

81441 Switch; de 24 portas. - Marca Planeta - Mod. WGSW-2403 - Série 3800131(042)

co-responsável:

81442 Switch; de 24 portas. - Marca Planeta - Mod. WGSW-2403 - Série 3800132(042)

co-responsável:

81457 Televisor; de 20`` polegadas c/ controle remoto. - Marca Philco - Mod. TP 2054 - Série 560721

co-responsável:

81459 Televisor; de 20`` polegadas c/ controle remoto. - Marca Philco - Mod. TP 2054 - Série 524250

co-responsável:

81460 Televisor; de 20`` polegadas c/ controle remoto. - Marca Philco - Mod. TP 2054 - Série 560848

co-responsável:

81467 Aparelho de som; mini system c/ 2 caixas acústicas, cd player, fita cassete e potência de 1000W PMPO e 300W RMS. - Marca Gradiente - Mod. AS-200 - Série AS 200-6851145681B4G

co-responsável:

81475 Impressora; laser com estabilizador SMS automático bivolt - Marca HP - Mod. Laserjet 1150 - Série CNCB141661

co-responsável:

81481 Impressora; laser com estabilizador SMS automático bivolt - Marca HP - Mod. Laserjet 1150 - Série CNBB117009

co-responsável:

81482 Impressora; laser com estabilizador SMS automático bivolt - Marca HP - Mod. Laserjet 1150 - Série CNCB141639

co-responsável:

81483 Impressora; laser com estabilizador SMS automático bivolt - Marca HP - Mod. Laserjet 1150 - Série CNCB141638

co-responsável:

Termo de Transferência

1500/23 **(433) Armazém da CPat**

Registro **Descrição**

81494 Impressora; deskjet. - Marca HP - Mod. Deskjet 6125 - Série MY3AN3BOCB

co-responsável:

81572 Cadeira giratória; com braços, assento e encosto em compensado multilaminado anatômico, espuma injetada de alta densidade, revestida em tecido J.Serrano na cor azul e preto, base em aço tubular reforçada com pintura epoxi.regulagem mecânica de altura e braços. - Marca Itaflex

co-responsável:

81638 Quadro branco; com moldura de alumínio e presilhas. - Mod. 90x120m

co-responsável:

81684 Vídeo cassete; e DVD. - Marca Gradiente - Mod. DV 60/3 - Série (21)75R200109A4B

co-responsável:

81753 Monitor de vídeo; 17"polegadas - Marca Proview - Mod. TA 772NS - Série 48048460

co-responsável:

81767 Microcomputador; integralizado, proc. 1.8 GHZ Duron, in Box, gabinete mini torre 4 baias, cooler master,mem.512 Mb DDR 333 PC 2700, placa ECS 741,HD 80GB Samsung, placa de rede 10/100, teclado,mouse e demais acessórios. - Marca Duron - Mod. 1.8 Turbo

co-responsável:

81784 Monitor de vídeo; 15"polegadas. - Marca Proview - Mod. PA 562NS - Série 47023412

co-responsável:

81826 Mesa de madeira; tampo na cor argila, pés com suporte para CPU de encaixe na cor azul. - Marca Fort Line - Mod. 55120

co-responsável:

81827 Mesa de madeira; tampo na cor argila, pés com suporte para CPU de encaixe na cor azul. - Marca Fort Line - Mod. 55120

co-responsável:

81858 Mesa de madeira; tampo na cor argila, pés com suporte para CPU de encaixe na cor azul. - Marca Fort Line - Mod. 55120

co-responsável:

81871 Mesa de madeira; tampo na cor argila, pés com suporte para CPU de encaixe na cor azul. - Marca Fort Line - Mod. 55120

co-responsável:

Termo de Transferência

1500/23 (433) Armazém da CPat

Registro **Descrição**

81889 Microcomputador; integralizado, proc. 1.8 GHZ Duron, in Box, gabinete mini torre 4 baias, cooler master, mem. 512 Mb DDR 333 PC 2700, placa ECS 741, HD 80GB Samsung, placa de rede 10/100, teclado, mouse e demais acessórios. - Marca Duron - Mod. 1.8 Turbo

co-responsável:

81990 Microcomputador; processador P. IV 2.8 HT, placa mãe ASUS P41 8000, placa de vídeo de 64 MB, gabinete de 4 baias, CDRW 16x DVD e gravadora 52x32x52x, 52 de RAM, 1,44, teclado e mouse óptico, caixa de som e HD 80GB 7200, - Mod. P.IV

co-responsável:

81996 Câmera; Filmadora Digital. - Marca Sony - Mod. DCR-TRV 361 - Série 4854337

co-responsável:

81997 Câmera; Filmadora Digital. - Marca Sony - Mod. DCR-TRV 361 - Série 48544336

co-responsável:

81998 Vídeo cassete; c/ controle remoto, Turbo Rewind, Shead, Video Doctor de 19 Head. - Marca LG - Mod. Cinemaster - Série 405A210567FC-431B

co-responsável:

82042 Aparelho telefônico; com fio - Marca Siemens - Mod. Euroset 3005

co-responsável:

82049 Aparelho telefônico; com fio - Marca Siemens - Mod. Euroset 3005

co-responsável:

82050 Aparelho telefônico; com fio - Marca Siemens - Mod. Euroset 3005

co-responsável:

82056 Aparelho telefônico; com fio - Marca Siemens - Mod. Euroset 3005

co-responsável:

82063 Aparelho telefônico; com fio - Marca Siemens - Mod. Euroset 3005

co-responsável:

82075 Aparelho telefônico; com fio - Marca Siemens - Mod. Euroset 3005

co-responsável:

82082 Aparelho telefônico; com fio - Marca Siemens - Mod. Euroset 3005

co-responsável:

Termo de Transferência

1500/23 (433) Armazém da CPat

Registro **Descrição**

82087 Aparelho telefônico; com fio - Marca Siemens - Mod. Euroset 3005

co-responsável:

82132 Cadeira comum; fixa, em tecido, cor: azul/preto - Marca Multiflex

co-responsável:

82157 Calculadora; de mesa, 10 dígitos - Marca Cis - Mod. C-204

co-responsável:

82173 Aparelho telefônico; com fio - Marca Siemens - Mod. Euroset 3005

co-responsável:

82216 Monitor; 15" - Marca Proview - Mod. LX 562NS - Série 46033655

co-responsável:

82224 Monitor; 15" - Marca Proview - Mod. LX 562NS - Série 46033322

co-responsável:

82281 Microcomputador; Integralizado 1.8 turbo, composto de: processador AMD Duron 1.8GHZ c/ cooler, MB ECS L7VTA, RAM: 256Mb PC 2100, gabinete ATX 4 baias, fonte 400w, HD: 40Gb IDE 7200 Seagate, drive 1.44, CD ROM 52x LG, mouse ótico, teclado, placa vídeo 32Mb AGP TNT2

co-responsável:

82376 Microcomputador; AMD Athlon XP 2.4 c/cooler, MB Asus A7V84-X c/audio e rede, drive de 1.44, HD 30GB, gravadora de CD 52x, placa de vídeo AGP 32MB, caixa de som, teclado e mouse.

co-responsável:

82448 Microcomputador; AMD Athlon XP 2.8GHZ, MB ECS 2400A (AMD, Som, Rede), HD: 80Gb IDE Seagate 7200rpm, RAM: 512Mb DDR PC3200 400MHZ, placa vídeo SVGA 32Mb AGP, gabinete ATX e teclado

co-responsável:

82521 Mesa para Microcomputador; teclado retrátil, tampo aglomerado, cor: cinza - Marca Cicotec

co-responsável:

82705 Impressora; Multifuncional; como copiadora, scanner, comunicação USB, impressão com vel. 17ppm em preto e 12ppm em cores, telefone e fax integrados, voltagem de 110-240V, cartuchos, softwares e demais acessórios. - Marca HP - Mod. Office Jet 4255 - Série CN469CJ366

co-responsável:

82774 Monitor de vídeo; 15" polegadas. - Marca Samsung - Mod. 1B15L100 - Série LE1SHXA709675Y

co-responsável:

Termo de Transferência

1500/23 (433) Armazém da CPat

Registro **Descrição**

82908 Calculadora - Marca Procalc - Mod. LP 45 - Série 04600727

co-responsável:

82911 Leitora; e copiadora de microfilmes e microfichas, mesa, com impressão em papel comum, controle de exposição automático e manual, tipos de filme; jaqueta, cartucho 16mm, rolo 16/35mm, tela 300x300mm, medindo: 503x821x716mm - Marca Minolta - Mod. RP603Z - Série 21014518

co-responsável:

82969 Scanner - Marca HP - Mod. 3670 - Série CN39NS29XV

co-responsável:

82971 Aparelho telefônico - Marca Panasonic - Mod. KX-TC1464 LAB - Série 3ICGA131503

co-responsável:

82977 Aparelho DVD Player; de TV. - Marca Pioneer. - Mod. DV-363K - Série C JPG 10538US

co-responsável:

83076 Cadeira comum; fixa, fabricada com estrutura de metal pintada em epóxi, assento e encosto de madeira com espuma injetada s/ braços e revestimento de vinil na cor azul. - Marca Scarparo - Mod. Pé palito.

co-responsável:

83083 Cadeira comum; fixa, fabricada com estrutura de metal pintada em epóxi, assento e encosto de madeira com espuma injetada s/ braços e revestimento de vinil na cor azul. - Marca Scarparo - Mod. Pé palito.

co-responsável:

83090 Cadeira comum; fixa, fabricada com estrutura de metal pintada em epóxi, assento e encosto de madeira com espuma injetada s/ braços e revestimento de vinil na cor azul. - Marca Scarparo - Mod. Pé palito.

co-responsável:

83146 Cadeira comum; fixa, fabricada com estrutura de metal pintada em epóxi, assento e encosto de madeira com espuma injetada s/ braços e revestimento de vinil na cor azul. - Marca Scarparo - Mod. Pé palito.

co-responsável:

83150 Cadeira comum; fixa, fabricada com estrutura de metal pintada em epóxi, assento e encosto de madeira com espuma injetada s/ braços e revestimento de vinil na cor azul. - Marca Scarparo - Mod. Pé palito.

co-responsável:

83171 Cadeira comum; fixa, fabricada com estrutura de metal pintada em epóxi, assento e encosto de madeira com espuma injetada s/ braços e revestimento de vinil na cor azul. - Marca Scarparo - Mod. Pé palito.

co-responsável:

Termo de Transferência

1500/23 (433) Armazém da CPat

Registro **Descrição**

83184 Cadeira comum; fixa, fabricada com estrutura de metal pintada em epóxi, assento e encosto de madeira com espuma injetada s/ braços e revestimento de vinil na cor azul. - Marca Scarparo - Mod. Pé palito.

co-responsável:

83211 Cadeira comum; fixa, fabricada com estrutura de metal pintada em epóxi, assento e encosto de madeira com espuma injetada s/ braços e revestimento de vinil na cor azul. - Marca Scarparo - Mod. Pé palito.

co-responsável:

83217 Cadeira comum; fixa, fabricada com estrutura de metal pintada em epóxi, assento e encosto de madeira com espuma injetada s/ braços e revestimento de vinil na cor azul. - Marca Scarparo - Mod. Pé palito.

co-responsável:

83223 Cadeira comum; fixa, fabricada com estrutura de metal pintada em epóxi, assento e encosto de madeira com espuma injetada s/ braços e revestimento de vinil na cor azul. - Marca Scarparo - Mod. Pé palito.

co-responsável:

83226 Cadeira comum; fixa, fabricada com estrutura de metal pintada em epóxi, assento e encosto de madeira com espuma injetada s/ braços e revestimento de vinil na cor azul. - Marca Scarparo - Mod. Pé palito.

co-responsável:

83242 Cadeira comum; fixa, fabricada com estrutura de metal pintada em epóxi, assento e encosto de madeira com espuma injetada s/ braços e revestimento de vinil na cor azul. - Marca Scarparo - Mod. Pé palito.

co-responsável:

83277 Cadeira comum; fixa, fabricada com estrutura de metal pintada em epóxi, assento e encosto de madeira com espuma injetada s/ braços e revestimento de vinil na cor azul. - Marca Scarparo - Mod. Pé palito.

co-responsável:

83283 Cadeira comum; fixa, fabricada com estrutura de metal pintada em epóxi, assento e encosto de madeira com espuma injetada s/ braços e revestimento de vinil na cor azul. - Marca Scarparo - Mod. Pé palito.

co-responsável:

83292 Cadeira comum; fixa, fabricada com estrutura de metal pintada em epóxi, assento e encosto de madeira com espuma injetada s/ braços e revestimento de vinil na cor azul. - Marca Scarparo - Mod. Pé palito.

co-responsável:

83305 Cadeira comum; fixa, fabricada com estrutura de metal pintada em epóxi, assento e encosto de madeira com espuma injetada s/ braços e revestimento de vinil na cor azul. - Marca Scarparo - Mod. Pé palito.

co-responsável:

Termo de Transferência

1500/23 (433) Armazém da CPat

Registro **Descrição**

83331 Cadeira comum; fixa, fabricada com estrutura de metal pintada em epóxi, assento e encosto de madeira com espuma injetada s/ braços e revestimento de vinil na cor azul. - Marca Scarparo - Mod. Pé palito.

co-responsável:

83360 Cadeira comum; fixa, fabricada com estrutura de metal pintada em epóxi, assento e encosto de madeira com espuma injetada s/ braços e revestimento de vinil na cor azul. - Marca Scarparo - Mod. Pé palito.

co-responsável:

83422 Cadeira giratória; anatômica, c/ base mecânica e braço, rodízio, espuma injetada 50mm. e revestimento em tecido na cor azul e preto. - Marca Itaflex - Mod. Presidente

co-responsável:

83439 Cadeira comum; fixa, tipo pé palito, com revestimento na cor preto. - Marca Scarparo

co-responsável:

83440 Cadeira comum; fixa, tipo pé palito, com revestimento na cor preto. - Marca Scarparo

co-responsável:

83445 Cadeira comum; fixa, tipo pé palito, com revestimento na cor azul e preta. - Marca Scarparo

co-responsável:

83446 Cadeira comum; fixa, tipo pé palito, com revestimento na cor azul e preta. - Marca Scarparo

co-responsável:

83447 Cadeira comum; fixa, tipo pé palito, com revestimento na cor azul e preta. - Marca Scarparo

co-responsável:

83448 Cadeira comum; fixa, tipo pé palito, com revestimento na cor azul e preta. - Marca Scarparo

co-responsável:

83449 Cadeira comum; fixa, tipo pé palito, com revestimento na cor azul e preta. - Marca Scarparo

co-responsável:

83450 Cadeira comum; fixa, tipo pé palito, com revestimento na cor azul e preta. - Marca Scarparo

co-responsável:

83451 Cadeira comum; fixa, tipo pé palito, com revestimento na cor azul e preta. - Marca Scarparo

co-responsável:

Termo de Transferência

1500/23 (433) Armazém da CPat

Registro **Descrição**

83452 Cadeira comum; fixa, tipo pé palito, com revestimento na cor azul e preta. - Marca Scarparo

co-responsável:

83482 Cadeira giratória; anatômica, c/ base mecânica e braço, rodízio, espuma injetada 50mm. e revestimento em tecido na cor bege. - Marca Itaflex - Mod. Diretor

co-responsável:

83483 Cadeira giratória; anatômica, c/ base mecânica e braço, rodízio, espuma injetada 50mm. e revestimento em tecido na cor bege. - Marca Itaflex - Mod. Diretor

co-responsável:

83484 Cadeira giratória; anatômica, c/ base mecânica e braço, rodízio, espuma injetada 50mm. e revestimento em tecido na cor bege. - Marca Itaflex - Mod. Diretor

co-responsável:

83486 Cadeira giratória; anatômica, c/ base mecânica e braço, rodízio, espuma injetada 50mm. e revestimento em tecido na cor bege. - Marca Itaflex - Mod. Diretor

co-responsável:

83513 Cadeira comum; fixa, assento e encosto em espuma injetada, anatômico e revestida em courvim na cor azul. - Marca Itaflex - Mod. Executivo

co-responsável:

83515 Cadeira comum; fixa, assento e encosto em espuma injetada, anatômico e revestida em courvim na cor azul. - Marca Itaflex - Mod. Executivo

co-responsável:

83519 Cadeira comum; fixa, assento e encosto em espuma injetada, anatômico e revestida em courvim na cor azul. - Marca Itaflex - Mod. Executivo

co-responsável:

83522 Furadeira; 1/2" polegada. - Marca Maketc - Mod. MT 811 - Série 00097400

co-responsável:

83523 Microcomputador; P IV - HT, MB Asus P4S 800D, Geforce 64MB, gabinete 4 baias, gravadora de CD Rom 52x, leitor de DVD, 512 Ram DDR 400, drive de 1.44, HD 80GB 720rpm, caixa de som, teclado e mouse.

co-responsável:

83581 Microcomputador; Proc .AMD 2600 XP, MB FoxConn K7S741, HD 4.0GB Maxtor 7200 rpm, CD Rom 52x LG, mem. DDR 512 MB 333Mhz, drive de 3 1/2, gabinete tipo torre 4 baias FH 132 com fonte ATX, teclado, mouse e demais acessórios.

co-responsável:

Termo de Transferência

1500/23 (433) Armazém da CPat

Registro **Descrição**

83582 Microcomputador; Proc .AMD 2600 XP, MB FoxConn K7S741, HD 4.0GB Maxtor 7200 rpm, CD Rom 52x LG, mem. DDR 512 MB 333Mhz, drive de 3 1/2, gabinete tipo torre 4 baias FH 132 com fonte ATX, teclado, mouse e demais acessórios.

co-responsável:

83589 Microcomputador; Proc .AMD 2600 XP, MB FoxConn K7S741, HD 4.0GB Maxtor 7200 rpm, CD Rom 52x LG, mem. DDR 512 MB 333Mhz, drive de 3 1/2, gabinete tipo torre 4 baias FH 132 com fonte ATX, teclado, mouse e demais acessórios.

co-responsável:

83590 Microcomputador; Proc .AMD 2600 XP, MB FoxConn K7S741, HD 4.0GB Maxtor 7200 rpm, CD Rom 52x LG, mem. DDR 512 MB 333Mhz, drive de 3 1/2, gabinete tipo torre 4 baias FH 132 com fonte ATX, teclado, mouse e demais acessórios.

co-responsável:

83599 Microcomputador; Proc .AMD 2600 XP, MB FoxConn K7S741, HD 4.0GB Maxtor 7200 rpm, CD Rom 52x LG, mem. DDR 512 MB 333Mhz, drive de 3 1/2, gabinete tipo torre 4 baias FH 132 com fonte ATX, teclado, mouse e demais acessórios.

co-responsável:

83655 Microcomputador; Proc .AMD 2600 XP, MB FoxConn K7S741, HD 4.0GB Maxtor 7200 rpm, CD Rom 52x LG, mem. DDR 512 MB 333Mhz, drive de 3 1/2, gabinete tipo torre 4 baias FH 132 com fonte ATX, teclado, mouse e demais acessórios.

co-responsável:

83662 Microcomputador; Proc .AMD 2600 XP, MB FoxConn K7S741, HD 4.0GB Maxtor 7200 rpm, CD Rom 52x LG, mem. DDR 512 MB 333Mhz, drive de 3 1/2, gabinete tipo torre 4 baias FH 132 com fonte ATX, teclado, mouse e demais acessórios.

co-responsável:

83685 Microcomputador; Proc .AMD 2600 XP, MB FoxConn K7S741, HD 4.0GB Maxtor 7200 rpm, CD Rom 52x LG, mem. DDR 512 MB 333Mhz, drive de 3 1/2, gabinete tipo torre 4 baias FH 132 com fonte ATX, teclado, mouse e demais acessórios.

co-responsável:

83713 Microcomputador; Proc .AMD 2600 XP, MB FoxConn K7S741, HD 4.0GB Maxtor 7200 rpm, CD Rom 52x LG, mem. DDR 512 MB 333Mhz, drive de 3 1/2, gabinete tipo torre 4 baias FH 132 com fonte ATX, teclado, mouse e demais acessórios.

co-responsável:

83720 Microcomputador; Proc .AMD 2600 XP, MB FoxConn K7S741, HD 4.0GB Maxtor 7200 rpm, CD Rom 52x LG, mem. DDR 512 MB 333Mhz, drive de 3 1/2, gabinete tipo torre 4 baias FH 132 com fonte ATX, teclado, mouse e demais acessórios.

co-responsável:

Termo de Transferência

1500/23 (433) Armazém da CPat

Registro **Descrição**

83738 Monitor de vídeo; 15" polegadas. - Marca Provview - Mod. KX 562 NS - Série 411014832

co-responsável:

83755 Monitor de vídeo; 15" polegadas. - Marca Provview - Mod. KX 562 NS - Série 412015804

co-responsável:

83758 Monitor de vídeo; 15" polegadas. - Marca Provview - Mod. KX 562 NS - Série 412015814

co-responsável:

83761 Monitor de vídeo; 15" polegadas. - Marca Provview - Mod. KX 562 NS - Série 412017445

co-responsável:

83765 Monitor de vídeo; 15" polegadas. - Marca Provview - Mod. KX 562 NS - Série 412019968

co-responsável:

83768 Monitor de vídeo; 15" polegadas. - Marca Provview - Mod. KX 562 NS - Série 412021177

co-responsável:

83769 Monitor de vídeo; 15" polegadas. - Marca Provview - Mod. KX 562 NS - Série 412020714

co-responsável:

83776 Monitor de vídeo; 15" polegadas. - Marca Provview - Mod. KX 562 NS - Série 412015662

co-responsável:

83778 Monitor de vídeo; 15" polegadas. - Marca Provview - Mod. KX 562 NS - Série 412016764

co-responsável:

83798 Monitor de vídeo; 15" polegadas. - Marca Provview - Mod. KX 562 NS - Série 412017434

co-responsável:

83930 Projetor; Multimídia. - Marca Sony - Mod. VPL - C54 - Série 44252

co-responsável:

83939 Condensador - Marca Trane - Mod. TWK512X10EAA - Série 461803000033

co-responsável:

83972 Impressora; Deskjet. - Marca HP - Mod. 610C - Série BR9AMIT0YQ

co-responsável:

Termo de Transferência

1500/23 (433) Armazém da CPat

Registro Descrição

83973 Microcomputador; Processador Pentium III 500MHz, 120 Mb de memória RAM, HD 20GB, CD-RW e CD-R, teclado, mouse e acessórios.

co-responsável:

83980 Microcomputador; Processador AMD Athlon XP 2.0GHZ In Box, MB ASUS A7N8X-X, HD 40Gb IDE 7200 Maxtor, RAM 512Mb DDR 400 SPECTEC , Gabinete UPSON UP-PC132 450W, Placa vídeo 64Mb AGP Geforce 4000, placa rede 10/100 Encore, drive 1.44, teclado MTEK K291 PS/2, mouse UPSON - Marca Infohouse - Mod. AMD XP 2200

co-responsável:

84221 Monitor de vídeo; SVGA 15" - Marca Proview - Mod. PA562NS - Série 48020558

co-responsável:

84249 Scanner; de mesa, colorido, cabo USB - Marca Hewlett Packard - Mod. ScanJet 5590 - Série CN464TA17F

co-responsável:

84445 Tela de projeção; tipo "mapa", med. 3,00x2,25m. - Marca Projetelas - Mod. Mapa

co-responsável:

84450 Monitor de vídeo; 15" - Marca Samsung - Mod. SyncMaster 591V - Série LE15HXAXA12911

co-responsável:

84496 Switch; Servswitch JR c/ oito portas. - Marca Black Box - Mod. 724-746-5500 - Série 0410-697481

co-responsável:

84592 Câmera; filmadora com caixa de proteção - Marca Nitron

co-responsável:

84603 Microcomputador; AMD 2.4GHZ, HD: 40Gb, RAM: 256Mb, MB Asus A8V600, gravadora CD, caixa som, drive 1.44, teclado e mouse - Marca USB-E - Mod. AMD 2.4GHZ

co-responsável:

84631 Monitor de vídeo; 17" - Marca Samsung - Mod. 793DF - Série LE17HXAY205120

co-responsável:

84637 Estante de aço; com 6 bandejas, cor: cinza - Marca R.B. Silveira

co-responsável:

84652 Monitor; 15", LCD. - Marca Samsung - Mod. 151 BMS - Série GG15HXCW200180M

co-responsável:

Termo de Transferência

1500/23 (433) Armazém da CPat

Registro **Descrição**

84658 Notebook - Marca PCChips - Mod. A530 - Série 94F22000710Q3500435

co-responsável:

84666 Ventilador; de coluna, 50cm, oscilante, bivolt - Marca Arge - Mod. Pedestal

co-responsável:

84673 Microcomputador; Gabinete 7C622-PCFH146 P4-4B, MB Asus A7N-8X-X, CPU AMD K72800 XP Box, gravador CD LG 4521 52X32X52X DVD 16X, drive 1.44, ventilador p/ fonte gab. C/ terminal, teclado 104 teclas mini dim abnt, mouse optico satellite PS2 azul, video geforce4 MX4000 64mb tv - Mod. AMD K72800

co-responsável:

84675 Notebook; Desknote, NT A530-2gb PRO 256MB-30GB-COMBO, CD virgem TDK box, Memória DDR 512mb 400, CPU amd k772800 XP box, HD 80gb 7200RPM SEAGATE, Teclado 104 teclas mini dim abnt. - Marca PC Chips - Mod. A-530

co-responsável:

84688 Microcomputador; Placa mãe P4S 8-X ASUS, memória DDR-333 512MB, vídeo G.force 440 64MB, HD 40GB, leitora CD 52X, gravadora de CD 52x32x52x, gabinete DR. HANK, processador Pentium4 266GHZ. - Marca DR. HANK

co-responsável:

84702 Microcomputador; Sempron AMD 2.2GHZ, MB ECS741 FR-M mod. Duron Athon, HD: 40Gb, RAM: 256Mb, gravadora de CDRW, drive 1.44, caixas som, teclado e mouse

co-responsável:

84782 Microcomputador; Processador AMD 2400 Sempron, MB ECS 741 GXM, memória de 256 MB, HD 30 Gb 7200 rpm, drive de 1.44, gravadora de CD 52x, placa de vídeo, som, rede, modem 56K, gabinete ATX, par de caixas de som, teclado, mouse e demais acessórios.

co-responsável:

84783 Switch; 24 portas, 10/100 Mbps, com 1 adaptador para fibra ótica, com Mini Gbic 1000 Base Lx 3GSFP92 - Marca 3COM - Mod. SuperStack III 2226 - Série 0100/73MF3VAD293A0

co-responsável:

84993 Impressora; Jato de Tinta - Marca Hewlett Packard - Mod. DeskJet 3745 - Série BR4A62H1XM

co-responsável:

85070 Cadeira comum; universitária direita, estofada c/ espuma injetada e rev. em corino azul marinho, estruturada na cor preto e prancheta na cor ovo. - Marca Maq-Móveis - Mod. Universitária

co-responsável:

Termo de Transferência

1500/23 (433) Armazém da CPat

Registro **Descrição**

85079 Cadeira comum; universitária direita, estofada c/ espuma injetada e rev. em corino azul marinho, estruturada na cor preto e prancheta na cor ovo. - Marca Maq-Móveis - Mod. Universitária

co-responsável:

85113 Cadeira comum; universitária direita, estofada c/ espuma injetada e rev. em corino azul marinho, estruturada na cor preto e prancheta na cor ovo. - Marca Maq-Móveis - Mod. Universitária

co-responsável:

85118 Cadeira comum; universitária direita, estofada c/ espuma injetada e rev. em corino azul marinho, estruturada na cor preto e prancheta na cor ovo. - Marca Maq-Móveis - Mod. Universitária

co-responsável:

85137 Cadeira comum; universitária direita, estofada c/ espuma injetada e rev. em corino azul marinho, estruturada na cor preto e prancheta na cor ovo. - Marca Maq-Móveis - Mod. Universitária

co-responsável:

85186 Cadeira comum; universitária direita, estofada c/ espuma injetada e rev. em corino azul marinho, estruturada na cor preto e prancheta na cor ovo. - Marca Maq-Móveis - Mod. Universitária

co-responsável:

85214 Cadeira comum; universitária direita, estofada c/ espuma injetada e rev. em corino azul marinho, estruturada na cor preto e prancheta na cor ovo. - Marca Maq-Móveis - Mod. Universitária

co-responsável:

85221 Cadeira comum; universitária direita, estofada c/ espuma injetada e rev. em corino azul marinho, estruturada na cor preto e prancheta na cor ovo. - Marca Maq-Móveis - Mod. Universitária

co-responsável:

85246 Cadeira comum; universitária direita, estofada c/ espuma injetada e rev. em corino azul marinho, estruturada na cor preto e prancheta na cor ovo. - Marca Maq-Móveis - Mod. Universitária

co-responsável:

85274 Cadeira comum; universitária direita, estofada c/ espuma injetada e rev. em corino azul marinho, estruturada na cor preto e prancheta na cor ovo. - Marca Maq-Móveis - Mod. Universitária

co-responsável:

85287 Cadeira comum; universitária direita, estofada c/ espuma injetada e rev. em corino azul marinho, estruturada na cor preto e prancheta na cor ovo. - Marca Maq-Móveis - Mod. Universitária

co-responsável:

85320 Impressora; C9037A - Marca HP - Mod. Deskjet 3845 - Série BR4B02QDRW

co-responsável:

Termo de Transferência

1500/23 (433) Armazém da CPat

Registro **Descrição**

85331 Mesa de madeira; c/ tampo branco e os pés em metal 30 x 20, med. 0,70 x 0,50 x 0,75cm.

co-responsável:

85401 Microcomputador; Memo 512MB, HD 80GB, Pl. mãe ASUS A7N 8X-X, grav. DVD LG 4120, Drive 3 1/2, Pl. SVGA 64MB, monitor 15" LG 500. - Mod. AMD 2800 XP

co-responsável:

85402 Monitor; 15". - Marca LG - Mod. Studioworks 500G - Série 4085PRW47774

co-responsável:

85589 Mesa para Microcomputador; comum, sem regulagem do teclado, melaminico cobalto preto, pés em "A" especial, med. 0,86 x 0,80 x 0,75cm. - Marca Fortline

co-responsável:

85590 Mesa para Microcomputador; comum, sem regulagem do teclado, melaminico cobalto preto, pés em "A" especial, med. 0,86 x 0,80 x 0,75cm. - Marca Fortline

co-responsável:

85591 Mesa para Microcomputador; comum, sem regulagem do teclado, melaminico cobalto preto, pés em "A" especial, med. 0,86 x 0,80 x 0,75cm. - Marca Fortline

co-responsável:

85593 Mesa para Microcomputador; comum, sem regulagem do teclado, melaminico cobalto preto, pés em "A" especial, med. 0,86 x 0,80 x 0,75cm. - Marca Fortline

co-responsável:

85594 Mesa para Microcomputador; comum, sem regulagem do teclado, melaminico cobalto preto, pés em "A" especial, med. 0,86 x 0,80 x 0,75cm. - Marca Fortline

co-responsável:

85616 Mesa de madeira; auxiliar p/ sala de aula, confeccionada, med. 0,50 x 0,80cm. - Marca Fortline

co-responsável:

85668 Aparelho telefônico; na cor gelo, 21 teclas. - Marca Siemens - Mod. Euroset 3005 - Série 0627-03-0228

co-responsável:

85754 Cadeira comum; tipo secretária, fixa pé palito, cor preto courvim, c/ sanfona. - Marca Valença - Mod. VI 3005

co-responsável:

Termo de Transferência

1500/23 (433) Armazém da CPat

Registro Descrição

85782 Scanner; de mesa, tensão alimentação 110/220V, resolução ótica 1200 x 2400 DPI. - Marca HP - Mod. Scarjet 2400 - Série CN4C3570M7

co-responsável:

85785 Estabilizador de voltagem; 300VA, capacidade 1KVA, tensão alimentação entrada e saída bivolt, 4 tomadas. - Marca Enermax - Mod. EXXA Personali - Série 5H1010656010

co-responsável:

85825 Projetor; tipo LCD ultralite, 1800 ansi lumens, 800 x 600/5.5 LBS, c/ lâmpada LMP C150, cabo VGA 10m. - Marca Sony - Mod. VPL CS5 - Série 59632

co-responsável:

85878 Estabilizador de voltagem; 300VA, capacidade 1KVA, tensão alimentação entrada e saída bivolt, 4 tomadas. - Marca Enermax - Mod. EXXA Personali - Série 5H1010655470

co-responsável:

85879 Filtro; torneira de metal, c/ bico móvel. - Marca MPS

co-responsável:

85992 Microcomputador; Celeron Intel 2.4Ghz, placa mãe D845 GVSR, 256GB memória RAM, gabinete ATX, teclado, mouse, CdR 52X, drive 1.44MB. - Marca Intel - Mod. Celeron

co-responsável:

86014 No Break; de parede - Marca Seiden - Mod. SNB 450 Slim - Série 6990

co-responsável:

86021 Microcomputador; AMD XP 1.7GHZ, c/ 256MB RAM, HD 40GB, CDRW LG, pl. vídeo 32MB, gabinete ATX

co-responsável:

86056 Arquivo de aço escritório; c/ 4 gavetas, na cor cinza, c/ chave. - Marca Art Aço - Mod. 4 Gavetas

co-responsável:

86284 Estabilizador de voltagem - Marca Ragtech - Mod. SD300 EBI - Série 064105181333

co-responsável:

86286 Microcomputador; Processador Intel P4 2.4GHZ 1MB cache, MB asus P4S800D/DX, drive 3 1/2, gabinete Upson ATX mini torre, teclado, mouse, mem. DDR 256MB 400MHZ, cx. som 180W, gravador CD LG 4521 CD/DVD 52x32x52, HD 40GB 7200RPM, pl.SVGA AGP 64MB, pl.rede 10/100.

co-responsável:

Termo de Transferência

1500/23 (433) Armazém da CPat

Registro **Descrição**

86338 Impressora; c/ cabo. - Marca HP - Mod. Deskjet 5650 - Série BR3BABH004

co-responsável:

86389 Aparelho; Tens. - Marca Bioset - Mod. Physiotonus Four - Série 10410300002

co-responsável:

86399 Aparelho telefônico; na cor preta. - Marca Siemens - Mod. Euroset 3005

co-responsável:

86432 Purificador de água - Marca Latina - Mod. PA 4.0 - Série 1DBK49850

co-responsável:

86566 Estabilizador de voltagem; 300VA - Marca Ragtech - Mod. SD 300E - Série 064105493902

co-responsável:

86584 Microcomputador; Intel Pentium 4 3.0GHZ, 1024MB RAM, HD 160GB, DVD RW LG 4163, pl. vídeo FX5700 128MB, drive, mouse, gabinete e teclado - Marca GoldShip

co-responsável:

86596 Freezer; horizontal, cor branco andino, cap. 500 litros - Marca Electrolux - Mod. H500 - Série 34800908

co-responsável:

86630 Aparelho telefônico; com fio, na corártico (gelo) - Marca Siemens - Mod. Euroset 3005

co-responsável:

86632 Aparelho telefônico; com fio, na corártico (gelo) - Marca Siemens - Mod. Euroset 3005

co-responsável:

86635 Aparelho telefônico; com fio, na corártico (gelo) - Marca Siemens - Mod. Euroset 3005

co-responsável:

86637 Aparelho telefônico; com fio, na corártico (gelo) - Marca Siemens - Mod. Euroset 3005

co-responsável:

86639 Aparelho telefônico; com fio, na corártico (gelo) - Marca Siemens - Mod. Euroset 3005

co-responsável:

86640 Aparelho telefônico; com fio, na corártico (gelo) - Marca Siemens - Mod. Euroset 3005

co-responsável:

Termo de Transferência

1500/23 (433) Armazém da CPat

Registro **Descrição**

86642 Ventilador; de teto, 220V - Marca Venti-Delta - Mod. 03 pás

co-responsável:

86746 Impressora - Marca HP - Mod. Laserjet 1300 - Série CNHC5761XX

co-responsável:

86758 Unidade Evaporadora (Condicionador de Ar); 24000 BTUS, quente/frio, com controle, 220V - Marca LG - Mod. Gold

co-responsável:

86908 Impressora - Marca HP - Mod. Deskjet 5550 - Série MY28LIM23D

co-responsável:

86917 Scanner - Marca HP - Mod. Scanjet 3500C - Série CN295T70GM

co-responsável:

86931 Switch; 24 portas, 10/100 - Marca D-Link - Mod. DES 1024D - Série B2BB1550011843

co-responsável:

86953 Compressor de ar; (soprador) c/ motor elétrico 314CV - Marca Eberle - Mod. B7102 - Série 0304

co-responsável:

86954 Monitor de vídeo; 17" - Marca LG - Mod. Studioworks 700E - Série 403SPAE70192

co-responsável:

87168 Monitor de vídeo; 17", cor cinza - Marca LG - Mod. Flatron E710SH

co-responsável:

87174 No Break - Marca SMS - Mod. Manager 1300 - Série 27207021034

co-responsável:

87183 Lanterna; p/ eletroencefalógrafo (componente do eletroencefalógrafo)

co-responsável:

87218 Radio; gravador estéreo c/ CD Player - Marca CCE - Mod. CS 8100 - Série 00177973

co-responsável:

87226 Microcomputador; HD 40GB, memória 256MB, gravador de CD e DVD - Marca Capricorn

co-responsável:

Termo de Transferência

1500/23 (433) Armazém da CPat

Registro Descrição

87271 Microcomputador; CPU Sempron 2400X, cooler, MB Asus A7V600X, rede + som on board, placa de vídeo AGP 128MB, 512MB, HD IDE 40GB, drive 1.44, gabinete ATX, fonte 450W, teclado PS2, mouse óptico PS2, gravadora 52X Combo e caixa de som

co-responsável:

87273 Estabilizador de voltagem; 400VA, bivolt - Marca Zandoni - Mod. Revien - Série 005034

co-responsável:

87281 Aparelho telefônico; c/ secretária - Marca Panasonic - Mod. KXT 2323 - Série 4LBGC152686

co-responsável:

87361 Cadeira comum; fixa, anatômica, espuma injetada, cor vermelha - Marca MultFlex - Mod. Pé Palito

co-responsável:

87409 Projetor; multimídia - Marca Acer - Mod. PD 116 - P - Série EYJ1401W045170005EPP00

co-responsável:

87470 Microcomputador; Processador 2400, MB Asus, mem. 512MB, HD 80GB, drive 1.44, gravador CD, drive CD ROM 52X, gab. ATX, placa de vídeo, teclado e mouse - Marca USB

co-responsável:

87637 Aparelho; de análise, interface USB p/ retirar os dados do polar e inserir em computador p/ analisar dados - Marca Polar Electro - Mod. N2965 - Série M451D10103732

co-responsável:

87652 Persiana; de junta vertical, cor bege/areia, lâmina de 110mm, c/ trilho em alumínio, med. 2,25 X 2,60m (SALA 20) - Marca Line Flex

co-responsável:

87653 Persiana; de junta vertical, cor bege/areia, lâmina de 110mm, c/ trilho em alumínio, med. 2,25 X 2,60m (SALA 21) - Marca Line Flex

co-responsável:

87656 Persiana; de junta vertical, cor bege/areia, lâmina de 110mm, c/ trilho em alumínio, med. 2,25 X 2,60m (SALA 24) - Marca Line Flex

co-responsável:

87657 Persiana; de junta vertical, cor bege/areia, lâmina de 110mm, c/ trilho em alumínio, med. 2,25 X 2,60m (SALA 26) - Marca Line Flex

co-responsável:

Termo de Transferência

1500/23 (433) Armazém da CPat

Registro Descrição

87658 Persiana; de junta vertical, cor bege/areia, lâmina de 110mm, c/ trilho em alumínio, med. 2,25 X 2,60m (SALA 27) - Marca Line Flex

co-responsável:

87659 Persiana; de junta vertical, cor bege/areia, lâmina de 110mm, c/ trilho em alumínio, med. 2,40 X 2,60m (SALA 28) - Marca Line Flex

co-responsável:

87665 Persiana; de junta vertical, cor bege/areia, lâmina de 110mm, c/ trilho em alumínio, med. 2,25 X 2,60m (SALA 36) - Marca Line Flex

co-responsável:

87666 Persiana; de junta vertical, cor bege/areia, lâmina de 110mm, c/ trilho em alumínio, med. 2,40 X 2,60m (SALA 37) - Marca Line Flex

co-responsável:

87667 Persiana; de junta vertical, cor bege/areia, lâmina de 110mm, c/ trilho em alumínio, med. 2,25 X 2,60m (SALA 38) - Marca Line Flex

co-responsável:

87674 Persiana; de junta vertical, cor bege/areia, lâmina de 110mm, c/ trilho em alumínio, med. 4,75 X 2,60m (SALA 49) - Marca Line Flex

co-responsável:

87679 Persiana; de junta vertical, cor bege/areia, lâmina de 110mm, c/ trilho em alumínio, med. 2,25 X 2,60m (SALA 32) - Marca Line Flex

co-responsável:

87684 Persiana; de junta vertical, cor bege/areia, lâmina de 110mm, c/ trilho em alumínio, med. 4,75 X 2,60m (SALA 04) - Marca Line Flex

co-responsável:

87685 Persiana; de junta vertical, cor bege/areia, lâmina de 110mm, c/ trilho em alumínio, med. 4,75 X 2,60m (SALA 04) - Marca Line Flex

co-responsável:

87692 Persiana; de junta vertical, cor bege/areia, lâmina de 110mm, c/ trilho em alumínio, med. 2,10 X 1,80m (SALA 10) - Marca Line Flex

co-responsável:

Termo de Transferência

1500/23 (433) Armazém da CPat

Registro Descrição

87693 Persiana; de junta vertical, cor bege/areia, lâmina de 110mm, c/ trilho em alumínio, med. 4,75 X 2,60m (SALA 15) - Marca Line Flex

co-responsável:

87694 Persiana; de junta vertical, cor bege/areia, lâmina de 110mm, c/ trilho em alumínio, med. 2,25 X 2,60m (SALA 16) - Marca Line Flex

co-responsável:

87695 Persiana; de junta vertical, cor bege/areia, lâmina de 110mm, c/ trilho em alumínio, med. 2,25 X 2,60m (SALA 16) - Marca Line Flex

co-responsável:

87696 Persiana; de junta vertical, cor bege/areia, lâmina de 110mm, c/ trilho em alumínio, med. 4,75 X 2,60m (SALA 17) - Marca Line Flex

co-responsável:

87706 Microcomputador; Gabinete Upson SK 338, c/fonte 500W, 2 vent., placa mãe Asus K8V-X, processador AMD K8 64 3000, memória 512MB Kingston DDR 400, HD 80GB Seagate serial ATA, gravador CD LG 8526, placa vídeo AGP 128MB FX 5200 DDR, drive 1.44MB, teclado, mouse, cx. som 1500W

co-responsável:

87742 Estabilizador de voltagem; 2.5BI - Marca SMS - Mod. Revolution II - Série 007535214

co-responsável:

87765 Estabilizador de voltagem; 1000KVA - Marca Ragtech - Mod. Side - Série 067505493434

co-responsável:

87777 No Break; 600VA - Marca TS Shara - Mod. UPS - Série 500900760

co-responsável:

87932 Microcomputador; gabinete kit ADM18, drive 1.44, memória 256MB, CPU AMD Sempron 2400, HD 40GB Seagate, MB ECS KM 400M2

co-responsável:

87953 Monitor de vídeo; 17", tela plana - Marca Proview - Mod. RF 777NS - Série 505036054

co-responsável:

88063 Microcomputador; AMD Sempron 2800 Box, MB Asus A7N8X-T, memória 512MB, HD 80GB Seagate, SVGA 128MB FX 5200, gravador CD LG, gabinete advanced, teclado advanced, mouse óptico Upson PS2, caixa de som advanced, drive 1.44MB

co-responsável:

Termo de Transferência

1500/23 (433) Armazém da CPat

Registro **Descrição**

88064 Monitor de vídeo; 15" - Marca Proview - Mod. 562 NS - Série 7898196060112

co-responsável:

88065 Estabilizador de voltagem; 300VA - Marca Enermax - Mod. RCG - Série 064105227000

co-responsável:

88138 Estabilizador de voltagem; 300VA - Marca Ragtech - Mod. Side - Série 064105322527

co-responsável:

88139 Estabilizador de voltagem; 300VA - Marca Ragtech - Mod. Side - Série 064105322510

co-responsável:

88151 Estabilizador de voltagem; 300VA - Marca Ragtech - Mod. Side - Série 064105322509

co-responsável:

88152 Estabilizador de voltagem; 300VA - Marca Ragtech - Mod. Side - Série 064105322517

co-responsável:

88158 Microcomputador; Intel PH 30GHZ AT 800 1 GHZ c/ HD 80GB IDE Seagate 7200RPM, memória DDR 512MB MHO, placa SVGA CGP 64MB MX4000 DDR, gravador de DVD LG 4163

co-responsável:

88392 Microcomputador; processador AMD Sempron 2200, placa mãe PC Chips 863G, 256MB de memória DDR. HD 40GB Maxtor 7200RPM - Marca Webbone

co-responsável:

88393 Monitor de vídeo; 15" - Marca Philips - Mod. 105 S6 - Série WE00538300374

co-responsável:

88394 No Break; 600VA - Marca Enermax - Mod. PG 600 - Série SF2067A11514

co-responsável:

88522 Microcomputador; AMD Sempron 2800, MB Asus K8V, placa vídeo AGP 64, HD 80GB, gravador CD/DVD, memória 512MB, gabinete ATX, teclado PS2, mouse, drive 1.44, caixa de som

co-responsável:

88555 Impressora - Marca HP - Mod. Laserjet 6540 - Série C8963A

co-responsável:

Termo de Transferência

1500/23 (433) Armazém da CPat

Registro **Descrição**

88566 Projetor; de multimídia - Marca Sony - Mod. VPL - ES2 - Série 2035593

co-responsável:

88649 Aparelho telefônico - Marca Siemens - Mod. Euroset 3005

co-responsável:

88658 Termômetro; digital, c/ vareta de aço inox ang. ajust. -50° a 300° - Marca Minipa - Mod. MV - 365 - Série MVST9600050

co-responsável:

88744 Purificador de água - Marca Latina - Mod. Eletronic - Série 1GBL36861

co-responsável:

88800 Máquina copiadora - Marca Toshiba - Mod. E-Studio 16 - Série CVF135729

co-responsável:

88871 Persiana; de junta vertical, cor areia, lâminas de 110mm, c/ trilho em alumínio, med. 2,40 x 3,90m - Marca Lir Flex

co-responsável:

89021 Aparelho telefônico; cor cinza - Marca Siemens - Mod. Euroset 3005

co-responsável:

89024 Aparelho telefônico; cor cinza - Marca Siemens - Mod. Euroset 3005

co-responsável:

89036 Quadro branco; de fôrmica, med. 0,60 x 0,45m - Marca Art Pop

co-responsável:

89101 Microfone; s/ fio, de mão, c/ antena - Marca Karsect - Mod. KRU-200 - Série KRU200060208136

co-responsável:

89216 Carteira universitária; c/ prancheta lado esquerdo, assento e encosto revestido vinil cor azul - Marca Porto Spuma - Mod. Universitária

co-responsável:

89307 Monitor de vídeo; 17" - Marca Samsung - Mod. Sync Master 793E - Série LB17HXAYA34068P

co-responsável:

Termo de Transferência

1500/23 (433) Armazém da CPat

Registro **Descrição**

89308 Impressora - Marca HP - Mod. Deskjet 3845 - Série BR5332F1DK

co-responsável:

89325 Cadeira giratória; c/ rodízio, cor preto - Marca Snak Flex - Mod. Secretária

co-responsável:

89345 Monitor de vídeo; 19" - Marca Samsung - Mod. SyncMaster 997MB - Série LH19HXAL3007748

co-responsável:

89439 Microcomputador; Gabinete ATX 4 baias c/ fonte de 500W, placa mãe c/ som e rede onboard, processador 3.0GHZ c/ 64 bits, 2 HDs 80GB Sata, gravador DVD RW, leitor disquete, 2x pentes memória 512MB DDR 400, placa de vídeo AGP 8x 256MB, mouse óptico

co-responsável:

89466 Aparelho telefônico; multifrequencial, cor vinho - Marca Siemens - Mod. Euroset 3005

co-responsável:

89468 Aparelho telefônico; multifrequencial, cor vinho - Marca Siemens - Mod. Euroset 3005

co-responsável:

89470 Aparelho telefônico; multifrequencial, cor vinho - Marca Siemens - Mod. Euroset 3005

co-responsável:

89501 Microcomputador; AMD Sempron 2600, memória 512MB, HD 70GB, DVD-RW LG, drive 1.44MB, gabinete ATX, mouse, teclado

co-responsável:

89533 Monitor de vídeo; 17" SVGA - Marca LG - Mod. Flatron EZ 730SH - Série 605SPQJ54468

co-responsável:

89542 Monitor de vídeo; 17" SVGA - Marca LG - Mod. Flatron EZ 730SH - Série 605SPGS56295

co-responsável:

89544 Monitor de vídeo; 17" SVGA - Marca LG - Mod. Flatron EZ 730SH - Série 605SPBF56309

co-responsável:

89554 Monitor de vídeo; 17" - Marca Philips - Mod. 107 S61 - Série WE000616301101

co-responsável:

Termo de Transferência

1500/23 (433) Armazém da CPat

Registro Descrição

89562 Monitor de vídeo; 17" - Marca Philips - Mod. 107 S61 - Série WE000615301018

co-responsável:

89565 Monitor de vídeo; 17" - Marca Philips - Mod. 107 S61 - Série WE000612300969

co-responsável:

89639 Microcomputador; Integralizado P4 proc. Intel P4 3.2GHZ 800MHZ, mem. DDR 1GB PC400 Samsung, HD 200GB Sata 7200RPM Seagate, MB Intel D865 800MHZ, gravador DVDRW, pl. vídeo SVGA 256MB FX 5500X AGP 8x, pl. rede 3Com 10/100, drive 1.44, gab. ATX 500W, mouse, teclado, cx som

co-responsável:

89815 Persiana; vertical de junta em PVC, cor bege, med. 1,80 x 3,20m - Marca Carmelle

co-responsável:

89816 Persiana; vertical de junta em PVC, cor bege, med. 1,10 x 0,60m - Marca Carmelle

co-responsável:

89946 Radio; gravador - Marca Britania - Mod. BS-229 - Série NEF003421A31A

co-responsável:

89970 Aparelho DVD Player; Portátil - Marca Philco - Mod. DVT-100 - Série 78V210430A6C

co-responsável:

89971 Aparelho DVD Player; Portátil - Marca Philco - Mod. DVT-100 - Série 78V210432A6C

co-responsável:

89979 Scanner - Marca HP - Mod. Scanjet 2400 C - Série CN5BSSR0N7

co-responsável:

90082 Impressora - Marca HP - Mod. Laserjet 1200 - Série CNB5H18102

co-responsável:

90089 Módulo; eletrônico de controle, c/ leitor de proximidade, mola, sirene, sensor magnetico e 50 cartões de aproximação de 7,5 cm - Marca e-lock - Mod. e-lock 2020

co-responsável:

90091 Módulo; eletrônico de controle, c/ leitor de proximidade, mola, sirene, sensor magnetico e 50 cartões de aproximação de 7,5 cm - Marca e-lock - Mod. e-lock 2020

co-responsável:

Termo de Transferência

1500/23 (433) Armazém da CPat

Registro Descrição

90099 Câmera; Mini Câmera, c/ caixa de proteção e lente de 16mm - Marca Mintron - Mod. CCD 1/4"

co-responsável:

90218 Batedeira elétrica; industrial, c/ capacidade p/ 06 litros, 110/220 V - Marca G.Paniz - Mod. BP-6 - Série 173001

co-responsável:

90341 Cadeira comum; base fixa, pé palito, cor preto - Marca Multiflex - Mod. Secretária

co-responsável:

90343 Cadeira comum; base fixa, pé palito, cor preto - Marca Multiflex - Mod. Secretária

co-responsável:

90348 Cadeira comum; base fixa, pé palito, cor preto - Marca Multiflex - Mod. Secretária

co-responsável:

90372 Cadeira giratória; anatômica, back system III, esp. inj. 50mm, c/ braço reg., base mecânica e acabamento em tecido cor azul / preto - Marca Itaflex - Mod. Executiva

co-responsável:

90388 Conexão de mesa; triangular, cor cinza/grafite - Marca Fortline - Mod. Triangular

co-responsável:

90525 PHmetro; de bancada, 220V - Marca Qual Xtron - Mod. 8010 - Série 000962

co-responsável:

90580 Microcomputador; Pentium IV 2.8GHZ, placa mãe Gigabyte 8I865 S/V/R, memória 512MBS/400, HD SATA 40GB 7200RPM, drive de 1.44, leitor de DVD, gabinete ATX 4 baias, s/ software

co-responsável:

90665 Impressora; jato de tinta, 14PPM, c/ cabo USB - Marca HP - Mod. Deskjet 3920 - Série BR6712F11D

co-responsável:

90687 Monitor de vídeo; 15" LCD - Marca AOC - Mod. LM 522 - Série HA15HXCL924653

co-responsável:

90692 Microcomputador; AMD Sempron 2600+, c/ memória 512MB DDRAM, DVD RW, HD 80GB, placa de vídeo 64MB, placa de rede 10/100, teclado, mouse e pen drive 512MB

co-responsável:

Termo de Transferência

1500/23 (433) Armazém da CPat

Registro **Descrição**

90693 Monitor de vídeo; 17" - Marca Samsung - Mod. Sync Master 793V - Série LB17HXBYC05814R

co-responsável:

90694 Gabinete; ATX, 4 baias, cor cinza

co-responsável:

90696 Gabinete; ATX, 4 baias, cor cinza

co-responsável:

90697 Microcomputador; Processador Intel P4 3.06GHZ Box, MB Foxcon P4 800MHZ, memória DDR 512MB 400MHZ, HD 40GB IDE Samsung, drive 3 1/2, gravador CD LG 4521 c/ DVD, gabinete Upson ATX

co-responsável:

91350 Aparelho DVD Player; compatível com DVD, SVCD, VCD, CD, MP3, karaokê c/ microfone, com 300 games + 2 joysticks, com controle remoto - Marca Starsonic - Mod. SDV-325 - Série 325-041103450

co-responsável:

91365 Máquina fotográfica; câmera digital 3,2 - Marca Olympus - Mod. D-535 - Série 711170004

co-responsável:

91371 Máquina fotográfica; câmera digital 4.1 Cyber Shot optical 3X F=6-18 mm 1:2.8-5.2, c/ kit carregador bateria, cabo usb, memória 16 mb, cabo som - Marca Sony - Mod. DSC - P73 - Série 6661028

co-responsável:

91373 Máquina fotográfica; câmera digital 4.1 Cyber Shot optical 3X F=6-18 mm 1:2.8-5.2 - Marca Sony - Mod. DSC - P73 - Série 6672650

co-responsável:

91380 Máquina fotográfica; câmera digital - Marca Olympus - Mod. D-390 - Série 402292360

co-responsável:

91414 Estabilizador de voltagem; 300VA 1.5 - Marca SMS - Mod. Revolution III L - Série 157030499076

co-responsável:

91428 Cadeira comum; fixa, estofado esp. inj. em tecido cor preto - Marca Mult Flex - Mod. Secretária

co-responsável:

91441 Arquivo de madeira; p/ escritório, c/ 4 gavetas, cor cinza, med. 1,35 x 0,70 x 0,47m - Marca Fortline

co-responsável:

Termo de Transferência

1500/23 (433) Armazém da CPat

Registro **Descrição**

91444 Cadeira comum; fixa, cor preto - Marca Mult Flex - Mod. Fixa

co-responsável:

91445 Cadeira comum; fixa, cor preto - Marca Mult Flex - Mod. Fixa

co-responsável:

91477 Mesa de madeira; Atenas, cor ovo, med. 0,70 x 0,80 x 0,75m - Marca Fortline

co-responsável:

91482 Mesa de madeira; c/ 3 gavetas, cor cinza/grafite, med. 0,74 x 0,68 x 1,20m - Marca Fortline

co-responsável:

91514 Termômetro; digital (ambiente), para medir temperatura - Marca Minitemp - Mod. Raytek

co-responsável:

91551 Microcomputador; Mem. DDR2 512MB 533MHZ, drive 3 1/2, cooler fonte (exaustor), filtro de linha, HD 120GB 7200, proc. 2.53GHZ, pl. mãe (MB) P5 S800 VM S/R/VGA DDR2, caixa de som Sub-Wofer, grav. CD/DVD 52x, gabinete SK338, teclado multimidia P21 Mini-Dim, mouse óptico PS/2 - Marca Topis

co-responsável:

91685 Microcomputador; Processador Intel, memória DDR AD 600GB, MB Asus, gravador, placa USB, modem, gabinete, mouse óptico, cooler fonte, teclado, caixa de som - Marca USB 2.0

co-responsável:

91686 Monitor de vídeo; 17" LCD - Marca LG - Mod. Flatron L1730S - Série 507SPXUE3258

co-responsável:

91698 Monitor de vídeo; SVGA 15", tela semi-plana - Marca Samsung - Mod. Sync Master 592V - Série SC15HXBL606148

co-responsável:

91936 Mesa; comum com 3 gavetas, med. 1,20 x 0,68 x 0,75 - Marca Valença

co-responsável:

91961 Mesa; cor ovo em L, med. 1,20 x 0,60 x 0,75 - Marca Fortline

co-responsável:

92084 Microcomputador; Proc. Intel P4 3.06GHZ, MB Asus P5S800-VM, HD 80GB Serial ATA Samsung 7200, memória DDR 512MB 400MHZ Kingston, gravador DVD LG GSA-H20N, drive 3 1/2, cooler fonte, gabinete Dr. Hank, cx som 200W, teclado Upson, mouse Upson óptico, microfone, câmera Webcam - Marca Dr. Hank

co-responsável:

Termo de Transferência

1500/23 (433) Armazém da CPat

Registro **Descrição**

92092 Microcomputador; Processador AMD 3000 Sempron, MB MSI K8T-NEO N7, memória DDR 512MB 400MHZ, HD 80GB Serial ATA, gravador DVD LG, teclado Upson, mouse Upson, drive 3 1/2, cx som 180W Clone, placa SVGA AGP 128MB FX5200

co-responsável:

92145 Notebook; Pentium 866 Mhz,HD 20 GB, 128 Mb RAM, drive leitor de CD, unidade de disquete, com fonte de alimentação , maleta e CDs de instalação. - Marca Novadata - Mod. P500-N866Z - Série 0012A6YX

co-responsável:

92146 Notebook; Pentium 866 Mhz,HD 20 GB, 128 Mb RAM, drive leitor de CD, unidade de disquete, com fonte de alimentação , maleta e CDs de instalação. - Marca Novadata - Mod. P500-N866Z - Série 0012A69W

co-responsável:

92154 Notebook; Pentium 866 Mhz,HD 20 GB, 128 Mb RAM, drive leitor de CD, unidade de disquete, com fonte de alimentação , maleta e CDs de instalação. - Marca Novadata - Mod. P500-N866Z - Série 0012A73M

co-responsável:

92228 Notebook; Pentium 866 Mhz,HD 20 GB, 128 Mb RAM, drive leitor de CD, unidade de disquete, com fonte de alimentação , maleta e CDs de instalação. - Marca Novadata - Mod. P500-N866Z - Série 0012A6DL

co-responsável:

92296 No Break; Bivolt - Marca APC - Mod. 600 VA - Série ES

co-responsável:

92346 Cadeira giratória; espuma injetada c/ braços, c/ back system, revestimento tecido azul/preto - Marca Pró-Line - Mod. Executiva

co-responsável:

92348 Aparelho telefônico - Marca Siemens - Mod. Euroset 3005

co-responsável:

92374 Microcomputador; Processador AMD 3300 Sempron, MB Asus K8V-VM, memória DDR 256MB 400MHZ, HD 40GB IDE Samsung 7200RPM, gabinete ATX, teclado Upson, mouse Upson óptico, drive 3 1/2, filtro de linha ST Clone - Marca Gigabyte

co-responsável:

92379 Microcomputador; Processador AMD 3300 Sempron, MB Asus K8V-VM, memória DDR 256MB 400MHZ, HD 40GB IDE Samsung 7200RPM, gabinete ATX, teclado Upson, mouse Upson óptico, drive 3 1/2, filtro de linha ST Clone - Marca Gigabyte

co-responsável:

Termo de Transferência

1500/23 (433) Armazém da CPat

Registro **Descrição**

92387 Microcomputador; Processador AMD 3300 Sempron, MB Asus K8V-VM, memória DDR 256MB 400MHZ, HD 40GB IDE Samsung 7200RPM, gabinete ATX, teclado Upson, mouse Upson óptico, drive 3 1/2, filtro de linha ST Clone - Marca Gigabyte

co-responsável:

92394 Microcomputador; Processador AMD 3300 Sempron, MB Asus K8V-VM, memória DDR 256MB 400MHZ, HD 40GB IDE Samsung 7200RPM, gabinete ATX, teclado Upson, mouse Upson óptico, drive 3 1/2, filtro de linha ST Clone - Marca Gigabyte

co-responsável:

92715 Transceptor; Receptor/Transmissor de áudio e vídeo, alcance de 500 metros - 6 canais - corrente 80MA, voltagem DC 12V, frequência de recepção e transmissão 0,9G a 2,4G, saída de alimentação 100MV - Marca Fujika - Mod. FK - 812

co-responsável:

92926 Transmissor; Access Point (Ponto de acesso para redes sem fio), até 108 Mb/s, alcance interno até 100m e externo até 400m, Potência de Transmissão 15dBm (32mW) +-2dB, Antena Dipolar, dimensões LxAXP:10,9x3,1x14,2cm - Marca D. Link - Mod. DWL - 2100AP - Série DR9Y165003911

co-responsável:

92945 Transmissor; Access Point (Ponto de acesso para redes sem fio), até 108 Mb/s, alcance interno até 100m e externo até 400m, Potência de Transmissão 15dBm (32mW) +-2dB, Antena Dipolar, dimensões LxAXP:10,9x3,1x14,2cm - Marca D. Link - Mod. DWL - 2100AP - Série DR9Y165000970

co-responsável:

92946 Transmissor; Access Point (Ponto de acesso para redes sem fio), até 108 Mb/s, alcance interno até 100m e externo até 400m, Potência de Transmissão 15dBm (32mW) +-2dB, Antena Dipolar, dimensões LxAXP:10,9x3,1x14,2cm - Marca D. Link - Mod. DWL - 2100AP - Série DR9Y267000879

co-responsável:

92949 Transmissor; Access Point (Ponto de acesso para redes sem fio), até 108 Mb/s, alcance interno até 100m e externo até 400m, Potência de Transmissão 15dBm (32mW) +-2dB, Antena Dipolar, dimensões LxAXP:10,9x3,1x14,2cm - Marca D. Link - Mod. DWL - 2100AP - Série DR9Y165000967

co-responsável:

92953 Transmissor; Access Point (Ponto de acesso para redes sem fio), até 108 Mb/s, alcance interno até 100m e externo até 400m, Potência de Transmissão 15dBm (32mW) +-2dB, Antena Dipolar, dimensões LxAXP:10,9x3,1x14,2cm - Marca D. Link - Mod. DWL - 2100AP - Série DR9Y165002997

co-responsável:

92973 Carteira universitária; com prancheta do lado direito, em corvin, cor azul escura - Marca Valença

co-responsável:

Termo de Transferência

1500/23 (433) Armazém da CPat

Registro **Descrição**

92984 Carteira universitária; com prancheta do lado direito, em corvin, cor azul escura - Marca Valença

co-responsável:

93006 Carteira universitária; com prancheta do lado direito, em corvin, cor azul escura - Marca Valença

co-responsável:

93044 Carteira universitária; com prancheta do lado direito, em corvin, cor azul escura - Marca Valença

co-responsável:

93048 Carteira universitária; com prancheta do lado direito, em corvin, cor azul escura - Marca Valença

co-responsável:

93099 Carteira universitária; com prancheta do lado direito, em corvin, cor azul escura - Marca Valença

co-responsável:

93219 Aparelho telefônico - Marca Siemens - Mod. F8055 Bra Gelo

co-responsável:

93221 Aparelho telefônico - Marca Siemens - Mod. F8055 Bra Gelo

co-responsável:

93296 Estabilizador de voltagem; bivolt, 300VA, com 4 entradas - Marca TS Shara - Mod. Millenium - Série 60758204

co-responsável:

93341 Microcomputador; proc. AMD Sempron 300 754P Box,gabinete ref. SK360-P4-preto-prata, MB Asus K8UX, memória DDR512MB 400 Samsung,pl vídeo GF FX 5200 128MB AGP, HD 80 GB Serial ATA,drive 1.44, teclado, mouse óptico, cx de som, grav. DVD LG 4167 - Marca Samsung

co-responsável:

93358 Microcomputador; processador AMD Athlon 3000+, memória 512 Mb, HD 80 Gb, DVD-RW, gabinete, mouse, teclado - Marca Capricórnio

co-responsável:

93392 Aparelho telefônico - Marca Siemens - Mod. Euroset 3005 Dark Blue

co-responsável:

93539 Monitor de vídeo; SVGA 15" - Marca LG - Mod. Flatron EZT530S - Série 609SPEDJ7564

co-responsável:

Termo de Transferência

1500/23 (433) Armazém da CPat

Registro **Descrição**

93542 Monitor de vídeo; SVGA 15" - Marca LG - Mod. Flatron EZT530S - Série 611SPFX06975

co-responsável:

93545 Monitor de vídeo; SVGA 15" - Marca LG - Mod. Flatron EZT530S - Série 611SPG506927

co-responsável:

93546 Monitor de vídeo; SVGA 15" - Marca LG - Mod. Flatron EZT530S - Série 609SPCAJ7315

co-responsável:

93548 Monitor de vídeo; SVGA 15" - Marca LG - Mod. Flatron EZT530S - Série 610SPCAO3939

co-responsável:

93552 Monitor de vídeo; SVGA 15" - Marca LG - Mod. Flatron EZT530S - Série 611SPTM06905

co-responsável:

93553 Monitor de vídeo; SVGA 15" - Marca LG - Mod. Flatron EZT530S - Série 611SPZK19813

co-responsável:

93556 Monitor de vídeo; SVGA 15" - Marca LG - Mod. Flatron EZT530S - Série 611SPRW19806

co-responsável:

93564 Monitor de vídeo; SVGA 15" - Marca LG - Mod. Flatron EZT530S - Série 608SPFX14163

co-responsável:

93567 Monitor de vídeo; SVGA 15" - Marca LG - Mod. Flatron EZT530S - Série 610SPPB03648

co-responsável:

93568 Monitor de vídeo; SVGA 15" - Marca LG - Mod. Flatron EZT530S - Série 609SPDTJ7226

co-responsável:

93571 Monitor de vídeo; SVGA 15" - Marca LG - Mod. Flatron EZT530S - Série 609SPQJJ7532

co-responsável:

93574 Monitor de vídeo; SVGA 15" - Marca LG - Mod. Flatron EZT530S - Série 610SPMA04859

co-responsável:

93641 Microcomputador; Proc. Intel P4 541 3.2,MB P4 775P Asus, memória 512MB, HD 160GB 7200 Samung, placa PCI Exp 512 MSI GF, drive 3 1/2" preto, gravador de DVD preto, mouse PS2 preto, estabilizador, SMS 300 VA, teclado PS2 preto,cx de som, gabinete RJA preto - Marca Dr. Hank

co-responsável:

Termo de Transferência

1500/23 (433) Armazém da CPat

Registro **Descrição**

93689 Monitor de vídeo; LCD 17" - Marca LG - Mod. Flatron L1718S - Série 604VXLS05720

co-responsável:

93904 Cadeira giratória; com rodízios, cor cinza e preta, com braço - Mod. Secretária

co-responsável:

93916 Cadeira giratória; com rodízios, cor cinza e preta, com braço - Mod. Secretária

co-responsável:

93928 Cadeira giratória; com rodízios, cor cinza e preta - Mod. Secretária

co-responsável:

93965 Monitor de vídeo; 17" - Marca Samsung - Mod. Sync Master 793V - Série 2E17HXAY2588642

co-responsável:

94069 Furadeira; parafusadeira sem fio 9,6 V - Marca Skil - Mod. 2255

co-responsável:

94087 Microcomputador; Gabinete P4, fonte 24p, MB Asus K8U-X 754 s/r, CPU AMD Sempron 3000 754P Box, drive 1.44 preto, mem. DDR 256 MB 400 kingston, HD 80 GB Serial ATA, grav. CD LG 4521 Combo, pl. vídeo GF4MX400064M AGP, teclado preto, mouse óptico, preto PS2

co-responsável:

94101 Impressora - Marca HP - Mod. Photosmart C 3180 - Série BR72LGR02Y

co-responsável:

94145 Unidade Condensadora (Condicionador de Ar) - Marca Fujitsu - Mod. ASB 30 A1 - Série T005967

co-responsável:

94150 Monitor de vídeo; 17" LCD - Marca Samsung - Mod. Syncmaster 750 B - Série CI17HXCL800400R

co-responsável:

94151 Monitor de vídeo; 17" LCD - Marca Samsung - Mod. Syncmaster 750 B - Série CI17HXCL800394K

co-responsável:

94205 Gaveteiro; fixo com 2 gavetas - Marca Fortline - Mod. Platina

co-responsável:

94243 Impressora - Marca HP - Mod. 5440 - Série BRCG2MO56

co-responsável:

Termo de Transferência

1500/23 (433) Armazém da CPat

Registro **Descrição**

94255 Monitor de vídeo; 17" - Marca LG - Mod. 710E - Série 6065PYRO6330

co-responsável:

94322 Roteador; sem fio, 4 portas - Marca Linksys - Mod. WRT 54 GC - Série SIJ00E805926

co-responsável:

94509 Cadeira giratória; com braço, mecanismo, cavalete, cor mostarda - Marca Rhodes - Mod. Digitador

co-responsável:

94510 Cadeira giratória; com braço, mecanismo, cavalete, cor mostarda - Marca Rhodes - Mod. Digitador

co-responsável:

94801 Unidade Condensadora (Condicionador de Ar); Under Ceiling, 220 V, 18000 BTUs - Marca LG - Mod. CBU 181 Fla - Série 601KAKM00013

co-responsável:

94803 Unidade Evaporadora (Condicionador de Ar); Under Ceiling, 220 V - Marca LG - Mod. CBN 181 Fla - Série 602KAG500039

co-responsável:

94814 Microcomputador; process. Intel P4 3.0 GHz, HD 80 GB, mem. 512 MB, pl. mãe Asus Intel, mouse, teclado, gabinete ATX, grav. DVD RW, pl de vídeo AGP e cx de som.

co-responsável:

94824 Notebook; Processador Celeron 1.5 GHz, RAM 256 MB, HD 40 GB, Drive DVD-Rom/CD-RW Combo, placa rede 10/100, teclado 84 teclas, portas: 4 USB 2.0, S-vídeo, RS-11, RS-45, Wireless, vídeo LCD 15", bateria Lithium Ion 8-Cell, Windows XP Professional - Marca Lenovo - Mod. 7612MP - Série L105H98

co-responsável:

94956 Gaveteiro; volante, com 4 gavetas, med. 0,55 x 0,63 x 0,41 - Marca Fortline

co-responsável:

95411 Monitor de vídeo; 17" , tela plana - Marca LG - Mod. Flaton T730SH - Série 604SPRWO5830

co-responsável:

95429 Microcomputador; process. AMD K8 3000 Athlon 64 Box, placa mãe MSI K8T S/R Athlon 64, placa de vídeo GF FX 5200 128 MB, memória ram, HD 80 GB 7200 rpm, gravador DVD LG, gabinete Lead Tec, teclado, mouse - Marca XPC

co-responsável:

Termo de Transferência

1500/23 (433) Armazém da CPat

Registro Descrição

95497 Projetor; multimídia - Marca Infocus - Mod. DLP - Série ARKC81906611

co-responsável:

95498 Monitor de vídeo; LCD 17 " - Marca Samsung - Mod. Syncmaster 740N - Série HA17HXCP204129F

co-responsável:

95590 Mesa de madeira; com gaveteiro fixo de 3 gavetas, cor cinza, med. 1,80 x 0,68

co-responsável:

95591 Mesa de madeira; cor cinza, med. 1,00 x 0,68

co-responsável:

95592 Mesa de madeira; cor cinza, med. 1,00 x 0,68

co-responsável:

95593 Conexão de mesa; em leque, cor cinza, med. 0,70

co-responsável:

95597 Conexão de mesa; em leque, cor ovo/preto, med. 0,70 - Marca Fortline

co-responsável:

95599 Armário de madeira; com 2 portas, med. 1,64 x 0,90 x 0,40 - Marca Valença - Mod. Diretor

co-responsável:

95752 Câmera; mini-câmera color Mintron, com caixa de proteção anodizado, componente do sistema de segurança - Marca Ambrizi - Mod. CCD 1/3 "

co-responsável:

95753 Câmera; mini-câmera color Mintron, com caixa de proteção anodizado, componente do sistema de segurança - Marca Ambrizi - Mod. CCD 1/3 "

co-responsável:

95802 Microcomputador; processador AMD XP 2400, cooler microlins p/ XP3200, MB Asrock mod. K75 8X-E, placa de vídeo 4 128 MB, CD writen LG, drive 1.44, HD 80 GB 7200 rpm Samsung, teclado, memória 512 MB DDR, gabinete, mouse - Série 041486765

co-responsável:

95805 Microcomputador; processador AMD XP 2400, cooler microlins p/ XP3200, MB Asrock mod. K75 8X-E, placa de vídeo 4 128 MB, CD writen LG, drive 1.44, HD 80 GB 7200 rpm Samsung, teclado, memória 512 MB DDR, gabinete, mouse - Série 041487554

co-responsável:

Termo de Transferência

1500/23 (433) Armazém da CPat

Registro **Descrição**

95930 Escada; madeira, com 8 degraus, de abrir - Marca Segurança

co-responsável:

95963 Aparelho de ar condicionado; 30.000 BTUs, só frio, 220V, tipo Split - Marca Komeco - Mod. KOS 30FC

co-responsável:

96142 Impressora; Velocidade: 20 ppm em preto, 14 ppm em cores, resolução 1200 dpi, alimentação 18/9/2007 100-240 VAC (+/- 10%), 50/60 Hz (+/- 3Hz), dimensões: 467 x 217 x 140 mm, peso 2,5 Kg - Marca HP - Mod. Deskjet 2360 - Série BR73KF210G

co-responsável:

96163 Monitor de vídeo; 17", resolução 1280 x 1024 Pixels, bivolt, dimensões 401 x 378 x 410 mm, peso 12,8 Kg - Marca Samsung - Mod. Sync Master 794V - Série SC17HXBP605982

co-responsável:

96167 Monitor de vídeo; 17", resolução 1280 x 1024 Pixels, bivolt, dimensões 401 x 378 x 410 mm, peso 12,8 Kg - Marca Samsung - Mod. Sync Master 794V - Série SC17HXBP606762

co-responsável:

96170 Microcomputador; composto por: processador Intel Dual Core E 2140, memória 512 MB, HD SATA 160 GB, placa mãe GA-945 GZM-S2, gabinete Kmex CX 2167, gravador DVD, placa de vídeo 256 MB, - Marca Gigabyte

co-responsável:

96176 Microcomputador; composto por: processador Intel Dual Core E 2140, memória 512 MB, HD SATA 160 GB, placa mãe GA-945 GZM-S2, gabinete Kmex CX 2167, gravador DVD, placa de vídeo 256 MB, - Marca Gigabyte

co-responsável:

96214 Aparelho telefônico; Sem chave, com memória, 3 níveis de volume, tecla fash, cor grafite - Marca Siemens - Mod. Euroset 3005 - Série E05071712424

co-responsável:

96233 Cadeira giratória; Com braços reguláveis, em simile couro I-24 , cor preta, com back System III - Marca Projeto - Mod. Digitador

co-responsável:

96293 Aparelho telefônico; Sem chave, cor gelo, com discagem tom/pulso, e níveis de volume, teclas Mute e Flash (programável), 14 memórias - Marca Siemens - Mod. Euroset 3005

co-responsável:

Termo de Transferência

1500/23 (433) Armazém da CPat

Registro Descrição

96326 Câmera; Mini-Câmera , com sensor de proteção Sony CCD 1/4" , com caixa de proteção anotizada e lente de 3.6 mm - Marca Minitron

co-responsável:

96415 Microcomputador; composto por: processador Pentium IV 3.0 Ghz, Memória Ram 512 MB, HD 80 GB, DVD RW, placa de vídeo 256 MB, teclado e mouse - Marca USB/Arie - Mod. Pentium IV

co-responsável:

96417 Monitor de vídeo; 17", resolução 1280 x 1024 Pixel, bivolt, dimensões: 400 x 378 x 414 mm, peso 13,8 Kg - Marca Samsung - Mod. Syncmaster 794V - Série SC17HXBL517469D

co-responsável:

96430 Impressora; Velocidade de Impressão 19 ppm, Voltagem 110V, Consumo 300W, Dimensões: 370 x 437 x 245 mm, Peso 5,5 Kg - Marca HP - Mod. Laserjet 1022 - Série BRBS6590HK

co-responsável:

96502 Impressora; Velocidade de Impressão 18 ppm em preto e 14 ppm em cores, Resolução 1200 x 1200 dpi, Conectividade USB, Consumo 25 W, Alimentação: 100-24-VAC(+/-10%), 50/60 Hz (+/- 3Hz), Dimensões: 42,9 x 20,6 x 14,3 cm, Peso 2,3 Kg - Marca HP - Mod. Deskjet 3845 - Série BR65J2HOY7

co-responsável:

96508 Microcomputador; Composto por: Processador Pentium IV 3.0 Ghz, MB Asus P4S800D, HD 80 GB, Memória Ram 256 MB, Pl. de Vídeo 64 MB, Gravador CD/DVD, Gabinete, Fax/Modem 56 K, Porta USB, Teclado

co-responsável:

96509 Monitor de vídeo; 17", Resolução Máxima: 1280 x 1024 Pixel, Freqüência: 30-70 Hz (H), 50-160Hz(V), Alimentação 100/240V (50/60HZ), Consumo 73 W, Dimensões: 39,75 x 40 x 4,11, Peso 14 Kg - Marca LG - Mod. Studioworks 710E - Série 501SPLC72072

co-responsável:

96554 Monitor de vídeo; LCD, 17", Resolução 1280 x 1024 75Hz, VGA/SVGA/XGA/SXGA, Freqüência: 30-81(H), 56-75(V), Tensão AC 90-264V, Consumo 34W, Conexão RGB, Dimensões: 366 x 379,3 x 200 mm, Peso 4,7 Kg - Marca Samsung - Mod. SyncMaster 740N - Série HA17HXCLB13829B

co-responsável:

96573 Monitor de vídeo; LCD 17", Resolução 1280 x 1024 Pixel, Conexão RGB, Bivolt, Consumo 34W, Dimensões: 366x391x200 mm, Peso 4,7 Kg - Marca Samsung - Mod. Syncmaster 740N - Série HA17HXCL302243L

co-responsável:

96651 Microcomputador; Proces.Intel Core Duo E6600 2.4GHz,Pl.Mãe Intel D965,Mem.Ram 1GB DDR2, HD 250GB7200 SATA,Unid.Disco Magnético p/Disco Flex Preto, Teclado Slim PS2 Preto USB 720,Gabinete Gamer II, Fonte ATX AP450, DVD-RW, Sist.Áudio Multi, Drive HD, Fax/Modem,Mouse óptico

co-responsável:

Termo de Transferência

1500/23 (433) Armazém da CPat

Registro **Descrição**

96654 Impressora; Velocidade de Impressão 8ppm, Resolução 600x600dpi, USB, Memória padrão 16 MB, Alimentação: entrada 110-127 VAC (+/- 10%), 60 Hz (+/- 3 Hz); 220-240 VAC (+/- 10%), 50 Hz (+/- 3 Hz), Dimensões:407 x 453 x 370 mm, Peso 18,4 Kg, - Marca HP - Mod. Color Laserjet 2600n - Série BR6578DOP7

co-responsável:

96690 Microcomputador; Composto por: Processador Pentium 4 3.0 Ghz, MB PC Chips, Memória RAM 512MB, HD IDE 80 GB, Drive 1.44, Gabinete ATX, Caixa de Som, Gravadora DVD - RW, Mouse e Teclado PS2

co-responsável:

96929 Carteira universitária; Com prancheta, LD, estofada, almofada em espuma de poliuretano injetado, cor azul - Marca Scarparo

co-responsável:

97252 Carteira universitária; Com prancheta, LD, estofada, almofada em espuma de poliuretano injetado, cor azul - Marca Scarparo

co-responsável:

97464 Carteira universitária; Com prancheta, LD, estofada, almofada em espuma de poliuretano injetado, cor azul - Marca Scarparo

co-responsável:

97577 Microcomputador; Proces.AMD Sempron 3000 754P Box,Pl. Mãe Asus K8V-X-SE S/R SATA 754,HD 80GB SATA, Mem. Ram DDR 512MB 400 Samsung, Grav. CD LG Combo s/c PR,Pl. Vídeo GF 6200 XFX AGP 128M,Gabinete E158 Preto/prata,Teclado Mult.Vcom preto/prata,Mouse Óptico,Drive 1.44 preto

co-responsável:

97582 Monitor de vídeo; 17", LCD, TFT, DVI, RGB, Resolução Máxima 1280 x 1024 Pixel , Brilho 300 cd/m² ,Contraste 2000:1 ,Bivolt, Consumo 35 W , Dimensões (LxAxP): 365 x 378 x 180 mm, Peso 3,1 KG - Marca LG - Mod. Flatron L 1753 E - Série 701SPAED1280

co-responsável:

97685 Microcomputador; Composto por: Processador Intel P4 Core Duo 1.86 Ghz 775 - 1 MB cache, MB Asus P5VD2, 2 Pl. Memória Ram DDR 2 1GB 667 Mhz, HD 80 GB 7200 Serial ATA II, Drive 3 1/2, Gravador DVD LG, Gabinete c/fonte 500W, Teclado, Mouse, Cx. Som 300W USB

co-responsável:

97697 Ventilador; Delta Comercial com 03 pás em chapa de ferro, sem lustre, Tensão 220 V, 230W, Frequência 60 Hz - Marca Venti Delta - Mod. Teto

co-responsável:

Termo de Transferência

1500/23 (433) Armazém da CPat

Registro **Descrição**

97730 Monitor de vídeo; 15" LCD, Resolução: 1024 x 768 75Hz, Frequência: (H)30-63 kHz, 56-75kHz(V), Sinal de Vídeo RGB, Consumo 17W, Dimensões: 332 x 337,5 x 180,3 mm, Peso 2,2 Kg - Marca LG - Mod. Flatron 1553 S - Série 707SPVH64351

co-responsável:

97836 Microcomputador; Composto por: Processador AMD Athlon 3200 Box, Placa Mãe K8V-VM, Memória DDR 256 MB 400 Mhz, HD 40 GB IDE Maxtor 7200 Rpm, Gabinete cor preta, Teclado Multimídia cor preta, Mouse Óptico cor preta, Drive 3 1/2 cor preta, filro de linha ST

co-responsável:

97839 Microcomputador; Composto por: Processador AMD Athlon 3200 Box, Placa Mãe K8V-VM, Memória DDR 256 MB 400 Mhz, HD 40 GB IDE Maxtor 7200 Rpm, Gabinete cor preta, Teclado Multimídia cor preta, Mouse Óptico cor preta, Drive 3 1/2 cor preta, filro de linha ST

co-responsável:

97850 Microcomputador; Composto por: Processador AMD Athlon 3200 Box, Placa Mãe K8V-VM, Memória DDR 256 MB 400 Mhz, HD 40 GB IDE Maxtor 7200 Rpm, Gabinete cor preta, Teclado Multimídia cor preta, Mouse Óptico cor preta, Drive 3 1/2 cor preta, filro de linha ST

co-responsável:

97919 Microcomputador; Composto por: Processador AMD Athlon 3200 Box, Placa Mãe K8V-VM, Memória DDR 256 MB 400 Mhz, HD 40 GB IDE Maxtor 7200 Rpm, Gabinete cor preta, Teclado Multimídia cor preta, Mouse Óptico cor preta, Drive 3 1/2 cor preta, filro de linha ST

co-responsável:

97921 Microcomputador; Composto por: Processador AMD Athlon 3200 Box, Placa Mãe K8V-VM, Memória DDR 256 MB 400 Mhz, HD 40 GB IDE Maxtor 7200 Rpm, Gabinete cor preta, Teclado Multimídia cor preta, Mouse Óptico cor preta, Drive 3 1/2 cor preta, filro de linha ST

co-responsável:

97930 Microcomputador; Composto por: Processador AMD Athlon 3200 Box, Placa Mãe K8V-VM, Memória DDR 256 MB 400 Mhz, HD 40 GB IDE Maxtor 7200 Rpm, Gabinete cor preta, Teclado Multimídia cor preta, Mouse Óptico cor preta, Drive 3 1/2 cor preta, filro de linha ST

co-responsável:

97974 Microcomputador; Composto por: Processador AMD Athlon 3200 Box, Placa Mãe K8V-VM, Memória DDR 256 MB 400 Mhz, HD 40 GB IDE Maxtor 7200 Rpm, Gabinete cor preta, Teclado Multimídia cor preta, Mouse Óptico cor preta, Drive 3 1/2 cor preta, filro de linha ST

co-responsável:

97977 Microcomputador; Composto por: Processador AMD Athlon 3200 Box, Placa Mãe K8V-VM, Memória DDR 256 MB 400 Mhz, HD 40 GB IDE Maxtor 7200 Rpm, Gabinete cor preta, Teclado Multimídia cor preta, Mouse Óptico cor preta, Drive 3 1/2 cor preta, filro de linha ST

co-responsável:

Termo de Transferência

1500/23 (433) Armazém da CPat

Registro **Descrição**

98048 Monitor de vídeo; 15" , CRT, Resolução 1024x768, Frequência: 30-55 Hz (H), 50-120Hz (V),Largura da Banda 80 Mhz, Voltagem 90 a 264 V, Consumo 75 W, Dimensões: 450 x 450 x 380 mm, Peso: 12,000 kg, cor preta - Marca Proviev - Mod. LX 562 NS - Série 0704500453045

co-responsável:

98054 Monitor de vídeo; 15" , CRT, Resolução 1024x768, Frequência: 30-55 Hz (H), 50-120Hz (V),Largura da Banda 80 Mhz, Voltagem 90 a 264 V, Consumo 75 W, Dimensões: 450 x 450 x 380 mm, Peso: 12,000 kg, cor preta - Marca Proviev - Mod. LX 562 NS - Série 0704500452408

co-responsável:

98056 Monitor de vídeo; 15" , CRT, Resolução 1024x768, Frequência: 30-55 Hz (H), 50-120Hz (V),Largura da Banda 80 Mhz, Voltagem 90 a 264 V, Consumo 75 W, Dimensões: 450 x 450 x 380 mm, Peso: 12,000 kg, cor preta - Marca Proviev - Mod. LX 562 NS - Série 0704500452641

co-responsável:

98057 Monitor de vídeo; 15" , CRT, Resolução 1024x768, Frequência: 30-55 Hz (H), 50-120Hz (V),Largura da Banda 80 Mhz, Voltagem 90 a 264 V, Consumo 75 W, Dimensões: 450 x 450 x 380 mm, Peso: 12,000 kg, cor preta - Marca Proviev - Mod. LX 562 NS - Série 0704500452667

co-responsável:

98060 Monitor de vídeo; 15" , CRT, Resolução 1024x768, Frequência: 30-55 Hz (H), 50-120Hz (V),Largura da Banda 80 Mhz, Voltagem 90 a 264 V, Consumo 75 W, Dimensões: 450 x 450 x 380 mm, Peso: 12,000 kg, cor preta - Marca Proviev - Mod. LX 562 NS - Série 0704500452646

co-responsável:

98103 Microcomputador; Composto por: Processador Intel Pentium D 2.8 Ghz, Memória Ram 512 MB, HD 160 GB, DVD - RW, Gabinete ATX, Teclado e Mouse

co-responsável:

98137 Monitor de vídeo; 15" , CRT, Resolução 1024x768, Frequência: 30-55 Hz (H), 50-120Hz (V),Largura da Banda 80 Mhz, Voltagem 90 a 264 V, Consumo 75 W, Dimensões: 450 x 450 x 380 mm, Peso: 12,000 kg, cor preta - Marca Proviev - Mod. LX 562 NS - Série 0704500453240

co-responsável:

98138 Monitor de vídeo; 15" , CRT, Resolução 1024x768, Frequência: 30-55 Hz (H), 50-120Hz (V),Largura da Banda 80 Mhz, Voltagem 90 a 264 V, Consumo 75 W, Dimensões: 450 x 450 x 380 mm, Peso: 12,000 kg, cor preta - Marca Proviev - Mod. LX 562 NS - Série 0704500453371

co-responsável:

98141 Monitor de vídeo; 15" , CRT, Resolução 1024x768, Frequência: 30-55 Hz (H), 50-120Hz (V),Largura da Banda 80 Mhz, Voltagem 90 a 264 V, Consumo 75 W, Dimensões: 450 x 450 x 380 mm, Peso: 12,000 kg, cor preta - Marca Proviev - Mod. LX 562 NS - Série 0704500452592

co-responsável:

Termo de Transferência

1500/23 (433) Armazém da CPat

Registro **Descrição**

98147 Monitor de vídeo; 15" , CRT, Resolução 1024x768, Frequência: 30-55 Hz (H), 50-120Hz (V),Largura da Banda 80 Mhz, Voltagem 90 a 264 V, Consumo 75 W, Dimensões: 450 x 450 x 380 mm, Peso: 12,000 kg, cor preta - Marca Proviev - Mod. LX 562 NS - Série 0704500452651

co-responsável:

98150 Monitor de vídeo; 15" , CRT, Resolução 1024x768, Frequência: 30-55 Hz (H), 50-120Hz (V),Largura da Banda 80 Mhz, Voltagem 90 a 264 V, Consumo 75 W, Dimensões: 450 x 450 x 380 mm, Peso: 12,000 kg, cor preta - Marca Proviev - Mod. LX 562 NS - Série 0704500452723

co-responsável:

98154 Monitor de vídeo; 15" , CRT, Resolução 1024x768, Frequência: 30-55 Hz (H), 50-120Hz (V),Largura da Banda 80 Mhz, Voltagem 90 a 264 V, Consumo 75 W, Dimensões: 450 x 450 x 380 mm, Peso: 12,000 kg, cor preta - Marca Proviev - Mod. LX 562 NS - Série 0704500453278

co-responsável:

98159 Microcomputador; Composto por: Processador AMD Athlon 3200 Box, Placa Mãe K8V-VM, Memória DDR 256 MB 400 Mhz, HD 40 GB IDE Maxtor 7200 Rpm, Gabinete cor preta, Teclado Multimídia cor preta, Mouse Óptico cor preta, Drive 3 1/2 cor preta, filro de linha ST

co-responsável:

98162 Microcomputador; Composto por: Processador AMD Athlon 3200 Box, Placa Mãe K8V-VM, Memória DDR 256 MB 400 Mhz, HD 40 GB IDE Maxtor 7200 Rpm, Gabinete cor preta, Teclado Multimídia cor preta, Mouse Óptico cor preta, Drive 3 1/2 cor preta, filro de linha ST

co-responsável:

98163 Microcomputador; Composto por: Processador AMD Athlon 3200 Box, Placa Mãe K8V-VM, Memória DDR 256 MB 400 Mhz, HD 40 GB IDE Maxtor 7200 Rpm, Gabinete cor preta, Teclado Multimídia cor preta, Mouse Óptico cor preta, Drive 3 1/2 cor preta, filro de linha ST

co-responsável:

98166 Microcomputador; Composto por: Processador AMD Athlon 3200 Box, Placa Mãe K8V-VM, Memória DDR 256 MB 400 Mhz, HD 40 GB IDE Maxtor 7200 Rpm, Gabinete cor preta, Teclado Multimídia cor preta, Mouse Óptico cor preta, Drive 3 1/2 cor preta, filro de linha ST

co-responsável:

98172 Microcomputador; Composto por: Processador AMD Athlon 3200 Box, Placa Mãe K8V-VM, Memória DDR 256 MB 400 Mhz, HD 40 GB IDE Maxtor 7200 Rpm, Gabinete cor preta, Teclado Multimídia cor preta, Mouse Óptico cor preta, Drive 3 1/2 cor preta, filro de linha ST

co-responsável:

98176 Microcomputador; Composto por: Processador AMD Athlon 3200 Box, Placa Mãe K8V-VM, Memória DDR 256 MB 400 Mhz, HD 40 GB IDE Maxtor 7200 Rpm, Gabinete cor preta, Teclado Multimídia cor preta, Mouse Óptico cor preta, Drive 3 1/2 cor preta, filro de linha ST

co-responsável:

Termo de Transferência

1500/23 (433) Armazém da CPat

Registro **Descrição**

98192 Microcomputador; Composto por: Processador AMD Athlon 3200 Box, Placa Mãe K8V-VM, Memória DDR 256 MB 400 Mhz, HD 40 GB IDE Maxtor 7200 Rpm, Gabinete cor preta, Teclado Multimídia cor preta, Mouse Óptico cor preta, Drive 3 1/2 cor preta, filro de linha ST

co-responsável:

98234 Monitor de vídeo; 15" , CRT, Resolução 1024x768, Freqüência: 30-55 Hz (H), 50-120Hz (V),Largura da Banda 80 Mhz, Voltagem 90 a 264 V, Consumo 75 W, Dimensões: 450 x 450 x 380 mm, Peso: 12,000 kg, cor preta - Marca Provview - Mod. LX 562 NS - Série 0704500452450

co-responsável:

98245 Microcomputador; Composto por: Processador AMD Athlon 3200 Box, Placa Mãe K8V-VM, Memória DDR 256 MB 400 Mhz, HD 40 GB IDE Maxtor 7200 Rpm, Gabinete cor preta, Teclado Multimídia cor preta, Mouse Óptico cor preta, Drive 3 1/2 cor preta, filro de linha ST

co-responsável:

98246 Microcomputador; Composto por: Processador AMD Athlon 3200 Box, Placa Mãe K8V-VM, Memória DDR 256 MB 400 Mhz, HD 40 GB IDE Maxtor 7200 Rpm, Gabinete cor preta, Teclado Multimídia cor preta, Mouse Óptico cor preta, Drive 3 1/2 cor preta, filro de linha ST

co-responsável:

98252 Microcomputador; Composto por: Processador AMD Athlon 3200 Box, Placa Mãe K8V-VM, Memória DDR 256 MB 400 Mhz, HD 40 GB IDE Maxtor 7200 Rpm, Gabinete cor preta, Teclado Multimídia cor preta, Mouse Óptico cor preta, Drive 3 1/2 cor preta, filro de linha ST

co-responsável:

98269 Microcomputador; Composto por: Processador AMD Athlon 3200 Box, Placa Mãe K8V-VM, Memória DDR 256 MB 400 Mhz, HD 40 GB IDE Maxtor 7200 Rpm, Gabinete cor preta, Teclado Multimídia cor preta, Mouse Óptico cor preta, Drive 3 1/2 cor preta, filtro de linha ST

co-responsável:

98278 Microcomputador; Composto por: Processador AMD Athlon 3200 Box, Placa Mãe K8V-VM, Memória DDR 256 MB 400 Mhz, HD 40 GB IDE Maxtor 7200 Rpm, Gabinete cor preta, Teclado Multimídia cor preta, Mouse Óptico cor preta, Drive 3 1/2 cor preta, filro de linha ST

co-responsável:

98279 Microcomputador; Composto por: Processador AMD Athlon 3200 Box, Placa Mãe K8V-VM, Memória DDR 256 MB 400 Mhz, HD 40 GB IDE Maxtor 7200 Rpm, Gabinete cor preta, Teclado Multimídia cor preta, Mouse Óptico cor preta, Drive 3 1/2 cor preta, filro de linha ST

co-responsável:

98283 Microcomputador; Composto por: Processador AMD Athlon 3200 Box, Placa Mãe K8V-VM, Memória DDR 256 MB 400 Mhz, HD 40 GB IDE Maxtor 7200 Rpm, Gabinete cor preta, Teclado Multimídia cor preta, Mouse Óptico cor preta, Drive 3 1/2 cor preta, filro de linha ST

co-responsável:

Termo de Transferência

1500/23 (433) Armazém da CPat

Registro **Descrição**

98286 Microcomputador; Composto por: Processador AMD Athlon 3200 Box, Placa Mãe K8V-VM, Memória DDR 256 MB 400 Mhz, HD 40 GB IDE Maxtor 7200 Rpm, Gabinete cor preta, Teclado Multimídia cor preta, Mouse Óptico cor preta, Drive 3 1/2 cor preta, filro de linha ST

co-responsável:

98287 Microcomputador; Composto por: Processador AMD Athlon 3200 Box, Placa Mãe K8V-VM, Memória DDR 256 MB 400 Mhz, HD 40 GB IDE Maxtor 7200 Rpm, Gabinete cor preta, Teclado Multimídia cor preta, Mouse Óptico cor preta, Drive 3 1/2 cor preta, filro de linha ST

co-responsável:

98290 Microcomputador; Composto por: Processador AMD Athlon 3200 Box, Placa Mãe K8V-VM, Memória DDR 256 MB 400 Mhz, HD 40 GB IDE Maxtor 7200 Rpm, Gabinete cor preta, Teclado Multimídia cor preta, Mouse Óptico cor preta, Drive 3 1/2 cor preta, filro de linha ST

co-responsável:

98297 Microcomputador; Composto por: Processador AMD Athlon 3200 Box, Placa Mãe K8V-VM, Memória DDR 256 MB 400 Mhz, HD 40 GB IDE Maxtor 7200 Rpm, Gabinete cor preta, Teclado Multimídia cor preta, Mouse Óptico cor preta, Drive 3 1/2 cor preta, filro de linha ST

co-responsável:

98298 Microcomputador; Composto por: Processador AMD Athlon 3200 Box, Placa Mãe K8V-VM, Memória DDR 256 MB 400 Mhz, HD 40 GB IDE Maxtor 7200 Rpm, Gabinete cor preta, Teclado Multimídia cor preta, Mouse Óptico cor preta, Drive 3 1/2 cor preta, filro de linha ST

co-responsável:

98299 Microcomputador; Composto por: Processador AMD Athlon 3200 Box, Placa Mãe K8V-VM, Memória DDR 256 MB 400 Mhz, HD 40 GB IDE Maxtor 7200 Rpm, Gabinete cor preta, Teclado Multimídia cor preta, Mouse Óptico cor preta, Drive 3 1/2 cor preta, filro de linha ST

co-responsável:

98301 Microcomputador; Composto por: Processador AMD Athlon 3200 Box, Placa Mãe K8V-VM, Memória DDR 256 MB 400 Mhz, HD 40 GB IDE Maxtor 7200 Rpm, Gabinete cor preta, Teclado Multimídia cor preta, Mouse Óptico cor preta, Drive 3 1/2 cor preta, filro de linha ST

co-responsável:

98311 Microcomputador; Composto por: Processador AMD Athlon 3200 Box, Placa Mãe K8V-VM, Memória DDR 256 MB 400 Mhz, HD 40 GB IDE Maxtor 7200 Rpm, Gabinete cor preta, Teclado Multimídia cor preta, Mouse Óptico cor preta, Drive 3 1/2 cor preta, filro de linha ST

co-responsável:

98314 Microcomputador; Composto por: Processador AMD Athlon 3200 Box, Placa Mãe K8V-VM, Memória DDR 256 MB 400 Mhz, HD 40 GB IDE Maxtor 7200 Rpm, Gabinete cor preta, Teclado Multimídia cor preta, Mouse Óptico cor preta, Drive 3 1/2 cor preta, filro de linha ST

co-responsável:

Termo de Transferência

1500/23 (433) Armazém da CPat

Registro **Descrição**

98329 Monitor de vídeo; 15" , CRT, Resolução 1024x768, Frequência: 30-55 Hz (H), 50-120Hz (V),Largura da Banda 80 Mhz, Voltagem 90 a 264 V, Consumo 75 W, Dimensões: 450 x 450 x 380 mm, Peso: 12,000 kg, cor preta - Marca Proview - Mod. LX 562 NS - Série 0704500452418

co-responsável:

98379 Cadeira comum; Fixa, Sanfonada, em courvim cor azul, pé palito - Mod. Secretária/SC 1016F

co-responsável:

98385 Cadeira comum; Fixa, Sanfonada, em courvim cor azul, pé palito - Mod. Secretária/SC 1016F

co-responsável:

98402 Cadeira comum; Fixa, Sanfonada, em courvim cor azul, pé palito - Mod. Secretária/SC 1016F

co-responsável:

98403 Cadeira comum; Fixa, Sanfonada, em courvim cor azul, pé palito - Mod. Secretária/SC 1016F

co-responsável:

98404 Cadeira comum; Fixa, Sanfonada, em courvim cor azul, pé palito - Mod. Secretária/SC 1016F

co-responsável:

98409 Cadeira comum; Fixa, Sanfonada, em courvim cor azul, pé palito - Mod. Secretária/SC 1016F

co-responsável:

98410 Cadeira comum; Fixa, Sanfonada, em courvim cor azul, pé palito - Mod. Secretária/SC 1016F

co-responsável:

98412 Cadeira comum; Fixa, Sanfonada, em courvim cor azul, pé palito - Mod. Secretária/SC 1016F

co-responsável:

98423 Cadeira comum; Fixa, Sanfonada, em courvim cor azul, pé palito - Mod. Secretária/SC 1016F

co-responsável:

98426 Cadeira comum; Fixa, Sanfonada, em courvim cor azul, pé palito - Mod. Secretária/SC 1016F

co-responsável:

98427 Cadeira comum; Fixa, Sanfonada, em courvim cor azul, pé palito - Mod. Secretária/SC 1016F

co-responsável:

98430 Cadeira comum; Fixa, Sanfonada, em courvim cor azul, pé palito - Mod. Secretária/SC 1016F

co-responsável:

Termo de Transferência

1500/23 (433) Armazém da CPat

Registro **Descrição**

98433 Cadeira comum; Fixa, Sanfonada, em courvim cor azul, pé palito - Mod. Secretária/SC 1016F

co-responsável:

98437 Cadeira comum; Fixa, Sanfonada, em courvim cor azul, pé palito - Mod. Secretária/SC 1016F

co-responsável:

98438 Cadeira comum; Fixa, Sanfonada, em courvim cor azul, pé palito - Mod. Secretária/SC 1016F

co-responsável:

98440 Cadeira comum; Fixa, Sanfonada, em courvim cor azul, pé palito - Mod. Secretária/SC 1016F

co-responsável:

98445 Cadeira comum; Fixa, Sanfonada, em courvim cor azul, pé palito - Mod. Secretária/SC 1016F

co-responsável:

98446 Cadeira comum; Fixa, Sanfonada, em courvim cor azul, pé palito - Mod. Secretária/SC 1016F

co-responsável:

98452 Cadeira comum; Fixa, Sanfonada, em courvim cor azul, pé palito - Mod. Secretária/SC 1016F

co-responsável:

98455 Cadeira comum; Fixa, Sanfonada, em courvim cor azul, pé palito - Mod. Secretária/SC 1016F

co-responsável:

98460 Cadeira comum; Fixa, Sanfonada, em courvim cor azul, pé palito - Mod. Secretária/SC 1016F

co-responsável:

98469 Cadeira comum; Fixa, Sanfonada, em courvim cor azul, pé palito - Mod. Secretária/SC 1016F

co-responsável:

98484 Cadeira comum; Fixa, Sanfonada, em courvim cor azul, pé palito - Mod. Secretária/SC 1016F

co-responsável:

98485 Cadeira comum; Fixa, Sanfonada, em courvim cor azul, pé palito - Mod. Secretária/SC 1016F

co-responsável:

98489 Cadeira comum; Fixa, Sanfonada, em courvim cor azul, pé palito - Mod. Secretária/SC 1016F

co-responsável:

Termo de Transferência

1500/23 (433) Armazém da CPat

Registro **Descrição**

98494 Cadeira comum; Fixa, Sanfonada, em courvim cor azul, pé palito - Mod. Secretária/SC 1016F

co-responsável:

98495 Cadeira comum; Fixa, Sanfonada, em courvim cor azul, pé palito - Mod. Secretária/SC 1016F

co-responsável:

98498 Cadeira comum; Fixa, Sanfonada, em courvim cor azul, pé palito - Mod. Secretária/SC 1016F

co-responsável:

98500 Cadeira comum; Fixa, Sanfonada, em courvim cor azul, pé palito - Mod. Secretária/SC 1016F

co-responsável:

98503 Cadeira comum; Fixa, Sanfonada, em courvim cor azul, pé palito - Mod. Secretária/SC 1016F

co-responsável:

98511 Cadeira comum; Fixa, Sanfonada, em courvim cor azul, pé palito - Mod. Secretária/SC 1016F

co-responsável:

98513 Cadeira comum; Fixa, Sanfonada, em courvim cor azul, pé palito - Mod. Secretária/SC 1016F

co-responsável:

98516 Cadeira comum; Fixa, Sanfonada, em courvim cor azul, pé palito - Mod. Secretária/SC 1016F

co-responsável:

98518 Cadeira comum; Fixa, Sanfonada, em courvim cor azul, pé palito - Mod. Secretária/SC 1016F

co-responsável:

98519 Cadeira comum; Fixa, Sanfonada, em courvim cor azul, pé palito - Mod. Secretária/SC 1016F

co-responsável:

98520 Cadeira comum; Fixa, Sanfonada, em courvim cor azul, pé palito - Mod. Secretária/SC 1016F

co-responsável:

98527 Cadeira comum; Fixa, Sanfonada, em courvim cor azul, pé palito - Mod. Secretária/SC 1016F

co-responsável:

98530 Cadeira comum; Fixa, Sanfonada, em courvim cor azul, pé palito - Mod. Secretária/SC 1016F

co-responsável:

Termo de Transferência

1500/23 (433) Armazém da CPat

Registro **Descrição**

98535 Cadeira comum; Fixa, Sanfonada, em courvim cor azul, pé palito - Mod. Secretária/SC 1016F

co-responsável:

98550 Cadeira comum; Fixa, Sanfonada, em courvim cor azul, pé palito - Mod. Secretária/SC 1016F

co-responsável:

98551 Cadeira comum; Fixa, Sanfonada, em courvim cor azul, pé palito - Mod. Secretária/SC 1016F

co-responsável:

98553 Cadeira comum; Fixa, Sanfonada, em courvim cor azul, pé palito - Mod. Secretária/SC 1016F

co-responsável:

98554 Cadeira comum; Fixa, Sanfonada, em courvim cor azul, pé palito - Mod. Secretária/SC 1016F

co-responsável:

98562 Cadeira comum; Fixa, Sanfonada, em courvim cor azul, pé palito - Mod. Secretária/SC 1016F

co-responsável:

98563 Cadeira comum; Fixa, Sanfonada, em courvim cor azul, pé palito - Mod. Secretária/SC 1016F

co-responsável:

98584 Cadeira comum; Fixa, Sanfonada, em courvim cor azul, pé palito - Mod. Secretária/SC 1016F

co-responsável:

98613 Cadeira comum; Fixa, Sanfonada, em courvim cor azul, pé palito - Mod. Secretária/SC 1016F

co-responsável:

98631 Cadeira comum; Fixa, Sanfonada, em courvim cor azul, pé palito - Mod. Secretária/SC 1016F

co-responsável:

98636 Cadeira comum; Fixa, Sanfonada, em courvim cor azul, pé palito - Mod. Secretária/SC 1016F

co-responsável:

98646 Cadeira comum; Fixa, Sanfonada, em courvim cor azul, pé palito - Mod. Secretária/SC 1016F

co-responsável:

98647 Cadeira comum; Fixa, Sanfonada, em courvim cor azul, pé palito - Mod. Secretária/SC 1016F

co-responsável:

Termo de Transferência

1500/23 (433) Armazém da CPat

Registro **Descrição**

98648 Cadeira comum; Fixa, Sanfonada, em courvim cor azul, pé palito - Mod. Secretária/SC 1016F

co-responsável:

98649 Cadeira comum; Fixa, Sanfonada, em courvim cor azul, pé palito - Mod. Secretária/SC 1016F

co-responsável:

98657 Cadeira comum; Fixa, Sanfonada, em courvim cor azul, pé palito - Mod. Secretária/SC 1016F

co-responsável:

98727 Cadeira comum; Fixa, Sanfonada, em courvim cor azul, pé palito - Mod. Secretária/SC 1016F

co-responsável:

98734 Cadeira comum; Fixa, Sanfonada, em courvim cor azul, pé palito - Mod. Secretária/SC 1016F

co-responsável:

98738 Cadeira comum; Fixa, Sanfonada, em courvim cor azul, pé palito - Mod. Secretária/SC 1016F

co-responsável:

98741 Cadeira comum; Fixa, Sanfonada, em courvim cor azul, pé palito - Mod. Secretária/SC 1016F

co-responsável:

98746 Cadeira comum; Fixa, Sanfonada, em courvim cor azul, pé palito - Mod. Secretária/SC 1016F

co-responsável:

98787 Monitor de vídeo; 17" Tela Plana, CRT, Cor preta, Resolução Máxima (Hz) : 1280x1024 (60Hz) , Frequência: 30 - 71KHz (H), 50 - 160Hz (V), Entrada RGB, Alimentação : 90-264 V/AC(47-63Hz), Consumo 68W, Dimensões (L*A*P) : Líquido : 400 x 401 x 411 mm, Peso (Kg) : 15,5, Kg - Marca LF - Mod. Flatron T 730 SH - Série 709SPQJL978

co-responsável:

98835 Calculadora; Eletrônica de mesa, com 12 dígitos, bobina, visor cristal líquido, cálculos de margens e porcentagem, fator constante, inversão de sinais, seletor de arredondamento, seletor de decimais, Tensão 110/220V, Peso - 880 (g) - Marca Elgin - Mod. MR - 6124 - Série 7003298

co-responsável:

98983 Monitor de vídeo; LCD, 17", Resolução Máxima 1280 x 1024 @ 65 Hz, Frequência:30-70 KHz (H),50,160 Hz (V), Consumo 80 W, Alimentação 90-240 Vac, Dimensões (LxAxP): 398 x 412 x 400 mm, Peso 16,4 Kg, - Marca Samsung - Mod. Syncmaster 753DFX - Série AN17HXAW551012J

co-responsável:

Termo de Transferência

1500/23 (433) Armazém da CPat

Registro **Descrição**

99005 Cadeira comum; Fixa, Sanfonada, em courvim cor azul, pé palito - Mod. Secretária/SC 1016F

co-responsável:

99014 Cadeira comum; Fixa, Sanfonada, em courvim cor azul, pé palito - Mod. Secretária/SC 1016F

co-responsável:

99019 Microcomputador; Composto por: Processador Intel P4 631 3.0Ghz 800 Mhz, Mem. Markvision DDR2 533 1024 MB, HD SATA II Samsung 80 GB 7200 Rpm, Kit Baredone Coletex c/ Gabinete Torre ATX, Teclado ABNT PS/2, Mouse Óptico PS/2, Cx. Som Black - Marca Net-On

co-responsável:

99274 Carrinho; De aço para transporte de livros, cor casca de ovo, com 3 níveis: inferior, plano e superiores inclinados, com rodízios, sem barulho - Marca Vicel - Mod. 1060

co-responsável:

99282 Microcomputador; Composto por: Processador Intel Pentium 3.0 GHz, HD 80 GB 7200 Rpm, Memória Ram 1024 MB, Pl. Mãe Asus P5VD2-X S/R F24P, Pl. Vídeo ATI Rad X 1050 PCIE 128 MB, Drive 1.44 Preto, Gabinete Vcom AS-6625D-PR-PT, Gravador DVD LG H54N-18X Preto

co-responsável:

99285 Impressora; Multifuncional (Impres/Scanner/Copiadora), Resolução 4200x1200-dpi, 48 Bits 4200 x 1200 Color, Conectiv. USB, Velocid. Impres: Até 20 ppm preto e 14 ppm cores, Mem. 32 MB, Consumo 80W, Dim: 426x260x170,25mm, Peso 4,7 Kg, Alim: 100-240VCA, 50/60 Hz. - Marca HP - Mod. Officejet F 380 - Série BR75TG20G7

co-responsável:

99295 Monitor de vídeo; 17" LCD, TFT, Widescreen, Brilho : 250 cd/m², Contr : 5000:1 (DFC), Âng Visão: H 160°, V 160°, Pixel Pitch: 0.291mm, Resol. Máx: 1280x720@ 75Hz, Freq: 30~83kHz (H), 56~75kHz (V), Aliment : 100 ~ 240VAC (50/60Hz), Dim: 414,6x 343,2x204 mm, Peso 2,75 Kg, Consumo 23W - Marca LG - Mod. L 177 WS - Série 709SPVH59663

co-responsável:

99300 Monitor de vídeo; 17" LCD, TFT, Widescreen, Brilho : 250 cd/m², Contr : 5000:1 (DFC), Âng Visão: H 160°, V 160°, Pixel Pitch: 0.291mm, Resol. Máx: 1280x720@ 75Hz, Freq: 30~83kHz (H), 56~75kHz (V), Aliment : 100 ~ 240VAC (50/60Hz), Dim: 414,6x 343,2x204 mm, Peso 2,75 Kg, Consumo 23W - Marca LG - Mod. L 177 WS - Série 708SPUHH7534

co-responsável:

99320 Estabilizador de voltagem; 300 VA, 4 tomadas, Frequência nominal: 60Hz. - Marca RCG - Mod. Energetic

co-responsável:

99377 Lousa; Branca Lisa, com 10 mm de espessura, medindo 1,52 x 1,10 m - Marca UFSCar

co-responsável:

Termo de Transferência

1500/23 (433) Armazém da CPat

Registro **Descrição**

99442 Cadeira comum; Anatômica, sem braços, com espuma injetada, base fixa, pé palito tubo 7/8, revestida em tecido J. Serrano, na cor azul - Marca Athika - Mod. Secretária

co-responsável:

99443 Cadeira comum; Anatômica, sem braços, com espuma injetada, base fixa, pé palito tubo 7/8, revestida em tecido J. Serrano, na cor azul - Marca Athika - Mod. Secretária

co-responsável:

99444 Cadeira comum; Anatômica, sem braços, com espuma injetada, base fixa, pé palito tubo 7/8, revestida em tecido J. Serrano, na cor azul - Marca Athika - Mod. Secretária

co-responsável:

99445 Cadeira comum; Anatômica, sem braços, com espuma injetada, base fixa, pé palito tubo 7/8, revestida em tecido J. Serrano, na cor azul - Marca Athika - Mod. Secretária

co-responsável:

99446 Cadeira comum; Anatômica, sem braços, com espuma injetada, base fixa, pé palito tubo 7/8, revestida em tecido J. Serrano, na cor azul - Marca Athika - Mod. Secretária

co-responsável:

99447 Cadeira comum; Anatômica, sem braços, com espuma injetada, base fixa, pé palito tubo 7/8, revestida em tecido J. Serrano, na cor azul - Marca Athika - Mod. Secretária

co-responsável:

99450 Cadeira comum; Anatômica, sem braços, com espuma injetada, base fixa, pé palito tubo 7/8, revestida em tecido J. Serrano, na cor azul - Marca Athika - Mod. Secretária

co-responsável:

99451 Cadeira comum; Anatômica, sem braços, com espuma injetada, base fixa, pé palito tubo 7/8, revestida em tecido J. Serrano, na cor azul - Marca Athika - Mod. Secretária

co-responsável:

99452 Cadeira comum; Anatômica, sem braços, com espuma injetada, base fixa, pé palito tubo 7/8, revestida em tecido J. Serrano, na cor azul - Marca Athika - Mod. Secretária

co-responsável:

99455 Cadeira comum; Anatômica, sem braços, com espuma injetada, base fixa, pé palito tubo 7/8, revestida em tecido J. Serrano, na cor azul - Marca Athika - Mod. Secretária

co-responsável:

Termo de Transferência

1500/23 (433) Armazém da CPat

Registro Descrição

99456 Cadeira comum; Anatômica, sem braços, com espuma injetada, base fixa, pé palito tubo 7/8, revestida em tecido J. Serrano, na cor azul - Marca Athika - Mod. Secretária

co-responsável:

99458 Cadeira comum; Anatômica, sem braços, com espuma injetada, base fixa, pé palito tubo 7/8, revestida em tecido J. Serrano, na cor azul - Marca Athika - Mod. Secretária

co-responsável:

99460 Cadeira comum; Anatômica, sem braços, com espuma injetada, base fixa, pé palito tubo 7/8, revestida em tecido J. Serrano, na cor azul - Marca Athika - Mod. Secretária

co-responsável:

99569 Microcomputador; Composto por: CPU AMD Sempron 3000 754P Box, Drive 1.44 Preto, Gabinete, Grav. CD LG Combo, HD 80 GBSATA, Mem. DDR 512 MB 400 Samsung, Pl. Vídeo GF 6200 XFX AG 128 M, MB M96 1G-S-R-F-R AMD 754P

co-responsável:

99590 Monitor de vídeo; 17", SVGA, Resolução Máxima (Hz): 1280x1024 (60Hz), Frequência Horizontal (kHz):30-71KHz, Frequência Vertical (Hz): 50 - 160Hz, Alimentação: 90-264 V/AC(47-63Hz , Dimensões (L*A*P) : Líquido : 400 x 397,5 x 411 mm, Peso (Kg) : 14,1 Kg - Marca LG - Mod. 710 E - Série 609SPYRF9938

co-responsável:

99665 Calculadora; de mesa, c/ bobina, 12 dígitos, 2.4 lin/seg., modo ADD, Sub-total, tecla GT, inversor de sinais, memória independente, impressão em 2 cores, teclas custo, margem e venda, cálculo de imposto e câmbio, rolete IR-40T, Dim: 6,74 x 19,6 x 31,7 cm, Peso 1,2 Kg. - Marca Casio - Mod. HR - 150 TM

co-responsável:

99752 Monitor de vídeo; 15", LCD, Resolução Máxima 1024 x 768 Pixel, Dimensões (LxAxP): 343 x 310 x 170 mm, Peso 3,7 Kg - Marca Philips - Mod. 150ST - Série AF100725111213

co-responsável:

99753 Microcomputador; Composto por: Processador 3.0 Ghz, HD 120 GB, Memória Ram 1024MB DDR 2, gabinetes 04 baias USB frontal c/ fonte 500Watts, Pl. Mãe CAG45AZMS2, Grav. DVD, Drive disquete, pl. vídeo AGP 128 DDR 8x, Teclado ABNT, Mouse Óptico - Marca Philips - Mod. 150ST - Série AF100725111213

co-responsável:

99776 Simulador; Médico para cateterismo bissexual (masculino e feminino) - Marca Anatomic - Mod. TGD4008

co-responsável:

99802 Monitor; LCD 17" SVGA - Marca Samsung - Mod. 732 N Plus - Série PE17HXGPA07159

co-responsável:

Termo de Transferência

1500/23 (433) Armazém da CPat

Registro **Descrição**

99829 Persiana; vertical em PVC, sem galeria, cor mostarda, med. 1,96 x 2,20 - Marca Star

co-responsável:

99830 Persiana; vertical em PVC, sem galeria, cor mostarda, med. 2,02 x 2,20 - Marca Star

co-responsável:

99836 Persiana; vertical em PVC, sem galeria, cor mostarda, com recorte para ar condicionado, med. 3,15 x 2,20 -
Marca Star

co-responsável:

99865 Microcomputador; Composto por: Processador Intel Core 2 Duo E6550(2.3 Ghz), MB BoxDG31PR, HD
Samsung SATA160 GB, Memória Ram 2 GB Markvision DDR2, DVDRW LG, Floppy 1.44, Gabinete ATX,
Teclado ABNT PS/2, Mouse Óptico, Cx. Som.

co-responsável:

99955 Microcomputador; Composto por processador AMD Sempron 2600 754 pinos Box, Memória Ram 512 MB
DDR 400 Samsung, Drive 1.44, Cx. de Som, HD 80 GB 7200 Rpm Samsung SATA II, Combo Speed com
teclado e mouse

co-responsável:

100487 Corpo Humano/Modelo/Partes; Monitor Skillguide, sistema luminoso de sinalização com 06 leads, para correta
verificação da execução das manobras de ventilação pulmonar e massagem cardíaca externa - Marca Laerdal -
Série 39518

co-responsável:

100510 Banco de madeira; 0,35mx0,25mx0,65m, assento estofado com espuma, em curvim, envernizado, 0,32 cm de
diâmetro - Marca NJG Móveis

co-responsável:

100544 Calculadora; eletrônica de mesa, 12 dígitos, bobina, visor de cristal líquido 110/220v - Marca Elgin - Mod.
MR-6124 - Série 7003760

co-responsável:

100555 Microcomputador; processador Intel Xeon 3050 Dual Core, 2.13 GHZ, MB. 1GB DDR 2, 2HD 160 GB,
gabinete, controladora VGA, CD/DVD e Placa de Rede. - Marca IBM - Série 82A334G

co-responsável:

100794 Purificador de água; Refrigerado, Cor branca, Tensão 127V, Frequência 60 Hz, Consumo de energia
(kWh/ciclo) 10,8, Peso Líquido (kg) 11,5, Dimensões sem embalagem e com pés (A x L x P): 460 x 305 x 400,
Controle de temperatura (água fria) Termostato, 03 filtros, blister - Marca Latina - Mod. PA 4.0

co-responsável:

Termo de Transferência

1500/23 (433) Armazém da CPat

Registro **Descrição**

100796 Purificador de água; Refrigerado, Cor branca, Tensão 127V, Frequência 60 Hz, Consumo de energia (kWh/ciclo) 10,8, Peso Líquido (kg) 11,5, Dimensões sem embalagem e com pés (A x L x P): 460 x 305 x 400, Controle de temperatura (água fria) Termostato, 03 filtros, blister - Marca Latina - Mod. PA 4.0

co-responsável:

100862 Switch; Interface 24 portas, Velocidade de Treansmissão 10/100 Mbps, com LEDs de diagnóstico e Kit para montagem em rack, Conectores: RJ45, Fonte externa: Entrada:120V saída: 7,5VDC 2A
Dimensões: 275/98/35 mm (Comp/Prof/Alt), - Marca Encore - Mod. ENH924-AUT-MXNT - Série 50427083200106

co-responsável:

100946 Impressora; Multifuncional, Energia: Consumo 80W, Aliment:100-240VCA, Impressora:Veloc:20ppm preto,14 ppm cores,Resol:4800 x 1200dpi,Copiadora: Veloc:20cpm preto14cpm cores,Resol:1200x2400 dpi, Memória:32MB,Process:234 MHz,USB,Dim:426x260x170,25mm,Peso 4,7 Kg. - Marca HP - Mod. Deskjet F380 Color - Série BRC57791N3

co-responsável:

101031 Mesa de madeira; Em melamínico, cor casca de ovo, com pés tipo calha, med. 1,20 x 0,68

co-responsável:

101044 Mesa de madeira; Em melamínico, cor casca de ovo, com pés tipo calha, med. 1,00 x 0,68

co-responsável:

101047 Mesa de madeira; Em melamínico, cor casca de ovo, com pés tipo calha, med. 1,20 x 0,68

co-responsável:

101072 Mesa de madeira; Em melamínico, cor casca de ovo, com pés tipo calha, med. 1,20 x 0,68

co-responsável:

101104 Mesa de madeira; Em melamínico, cor casca de ovo, com pés tipo calha, med. 1,20 x 0,68

co-responsável:

101109 Mesa de madeira; Em melamínico, cor casca de ovo, com pés tipo calha, med. 1,20 x 0,68

co-responsável:

101125 Mesa de madeira; Em melamínico, cor casca de ovo, com pés tipo calha, med. 1,20 x 0,68

co-responsável:

101126 Mesa de madeira; Em melamínico, cor casca de ovo, com pés tipo calha, med. 1,20 x 0,68

co-responsável:

Termo de Transferência

1500/23 (433) Armazém da CPat

Registro Descrição

101299 Biombo; Triplo, Construído com tubos de aço esmaltado de 3/4", 3 faces em forte tecido, pés com rodízios de 2". Dimensões: larg. Aberto: 1.80 - Larg. fech. 0,66m X Alt. 1,75m - Marca Santa Luzia - Mod. SL 0100

co-responsável:

101325 Esfigmomanômetro; De coluna, de mercúrio, de parede, com escala de 0 a 300 mm/hg, régua em alumínio injetada, tubo de vidro de alta precisão, tubo espiral PVC, suporte para braçadeira com manguito, pêra e válvula - Marca Unitec - Mod. Neonatal - Série 6381

co-responsável:

101326 Esfigmomanômetro; De coluna, de mercúrio, de parede, com escala de 0 a 300 mm/hg, régua em alumínio injetada, tubo de vidro de alta precisão, tubo espiral PVC, suporte para braçadeira com manguito, pêra e válvula - Marca Unitec - Mod. Neonatal - Série 6109

co-responsável:

101327 Esfigmomanômetro; De coluna, de mercúrio, de parede, com escala de 0 a 300 mm/hg, régua em alumínio injetada, tubo de vidro de alta precisão, tubo espiral PVC, suporte para braçadeira com manguito, pêra e válvula - Marca Unitec - Mod. Neonatal - Série 6171

co-responsável:

101464 Televisor; 29", Real Flat Estéreo, Tela Plana, Alimentação: (Free Voltage): 95 a 245 V AC, 50/60 Hz, Recepção de canais: VHF, UHF, TV a Cabo, Entradas AV, Entrada S-vídeo, SAP, Controle Remoto, Consumo: 120VAC, Dimensões(LxAxP): 780 x 580 x 476 mm, Peso 42 Kg. - Marca CCE - Mod. HPS - 2997FS - Série 1428

co-responsável:

101546 Microcomputador; Servidor de Rede, com: Process. Intel Xeon Quad Core E5345 2.33 Ghz, Mem. Ram 4 GB, 2 HD 300 GB, DVD-CD/Rom, Gabinete 1U 77.2cmx42.6cm, Trilhos p/rack, Gavetas HD SCSI, 2 Portas USB 2.0, Fonte 670W, Teclado, Mouse Óptico, Software de Gerenciamento de BIOS - Marca IBM - Mod. X3550 Xeon/C2U - Série 820CDF2

co-responsável:

101559 Aparelho Fax; Velocidade do Modem 9600 Kbps, Memória para Recepção 24 páginas, Capacidade de Entrada 20 folhas, Agenda Telefônica 50 contatos, Telefone Com fio, Identificador de Chamadas, Função Copiadora, Dim(LxAxP): 355 x 200 x 106 mm, Peso: 2,7 Kg. - Marca Panasonic - Mod. KX-FP205 - Série 7ACBA031023

co-responsável:

101585 Monitor de vídeo; 17", Tela Plana, - Marca LG - Mod. T 730 SH - Série 711SPHG87113

co-responsável:

101587 No Break; Potência 600 VA, Tensão de Entrada: Bivolt automático 115-127/220V, Frequência 60 Hz, Tensão de Saída 115V, com 4 tomadas, Cor Grafite, Dimensões (AxLxP): 148 x 105 x 285 mm, Peso 7,0 Kg. - Marca SMS - Mod. Net Station/Ust 600 BiFX Rms - Série 273520014427

co-responsável:

Termo de Transferência

1500/23 (433) Armazém da CPat

Registro **Descrição**

101642 Câmera; Mini Câmera Color CCD 1/4", com sistema de cor NTSC, Resolução 380 a 470 linhas, Fonte de Energia DC 12+/- 1V, Lente 8 mm, Zoom de 2X eletrônico, Dimensões: 32x32x32mm, Caixa de Proteção Anodizada com Suporte. - Marca Mintron - Mod. Digital

co-responsável:

101646 Projetor de Imagens; Digital, LCD, Resolução: 1024 x 768 (XGA), Brilho: 2100 lumens, Relação de Contraste: 300:1, Zoom de 1,2X, f= 18,9 a 22,7 mm e F 1,6 a 1,90, Lâmpada: 165W, Consumo: 220W, Bateria de Lítio, Controle Remoto, Dimensões(LxAxP): 30x9,8x26,7cm, Peso 3,0 Kg. - Marca Sony - Mod. VPL-EX4 - Série 7010307723

co-responsável:

101744 Impressora; Multifuncional, Velocidade de Impressão: 8 ppm, Resolução:1200 x 1200 dpi , Conectividade: USB, Memória 96 MB, Alimentação: 110-127 VAC, 50/60 Hz; 220-240 VAC, 50/60 Hz, Dim(lxAxP): 508x528x437mm , Peso: 5,0 Kg. - Marca HP - Mod. Laserjet CM 1015MPF Color - Série CNCY6DV1WM

co-responsável:

101758 Microcomputador; Composto por: CPU Intel P4 3.2 Ghz541 800 Mhz Box, MB Asus PSVD2-X, HD IDE 800 GB 7200 Rpm Samsung, Pl. Vídeo PCI e 256 MB ATI Radeon X-1300, Gabinete ATX, Drive 1.44, Teclado PS2 Vcom, Mouse PS2, Mem. DDR2 512 MB, Cx.Som Vcom.

co-responsável:

101805 Aparelho telefônico; Com fio, modos de discagem tom e pulso, comutação temporária (pulso - tom), de mesa e parede, função rediscagem, dimensões: 16x6x20,5cm, peso: 0,44 Kg, cor dark blue. - Marca Siemens - Mod. Euroset 3005 - Série E05A71412483

co-responsável:

101807 Aparelho telefônico; Com fio, modos de discagem tom e pulso, comutação temporária (pulso - tom), de mesa e parede, função rediscagem, dimensões: 16x6x20,5cm, peso: 0,44 Kg, cor dark blue. - Marca Siemens - Mod. Euroset 3005 - Série E05A71413219

co-responsável:

101808 Aparelho telefônico; Com fio, modos de discagem tom e pulso, comutação temporária (pulso - tom), de mesa e parede, função rediscagem, dimensões: 16x6x20,5cm, peso: 0,44 Kg, cor dark blue. - Marca Siemens - Mod. Euroset 3005 - Série E05A71412548

co-responsável:

101809 Aparelho telefônico; Com fio, modos de discagem tom e pulso, comutação temporária (pulso - tom), de mesa e parede, função rediscagem, dimensões: 16x6x20,5cm, peso: 0,44 Kg, cor dark blue. - Marca Siemens - Mod. Euroset 3005 - Série E05A71413214

co-responsável:

Termo de Transferência

1500/23 (433) Armazém da CPat

Registro **Descrição**

101810 Aparelho telefônico; Com fio, modos de discagem tom e pulso, comutação temporária (pulso - tom), de mesa e parede, função rediscagem, dimensões: 16x6x20,5cm, peso: 0,44 Kg, cor dark blue. - Marca Siemens - Mod. Euroset 3005 - Série E05A71412490

co-responsável:

101811 Aparelho telefônico; Com fio, modos de discagem tom e pulso, comutação temporária (pulso - tom), de mesa e parede, função rediscagem, dimensões: 16x6x20,5cm, peso: 0,44 Kg, cor dark blue. - Marca Siemens - Mod. Euroset 3005 - Série E05A71412546

co-responsável:

101812 Aparelho telefônico; Com fio, modos de discagem tom e pulso, comutação temporária (pulso - tom), de mesa e parede, função rediscagem, dimensões: 16x6x20,5cm, peso: 0,44 Kg, cor dark blue. - Marca Siemens - Mod. Euroset 3005 - Série E05A71412489

co-responsável:

101813 Aparelho telefônico; Com fio, modos de discagem tom e pulso, comutação temporária (pulso - tom), de mesa e parede, função rediscagem, dimensões: 16x6x20,5cm, peso: 0,44 Kg, cor dark blue. - Marca Siemens - Mod. Euroset 3005 - Série E05A71412487

co-responsável:

101862 Microcomputador; Composto por: CPU Intel Pentium Dual Core E2160 1.8 Ghz, 1 MB 775 Box, Mem. DDR2 667 1GB(02), HD 160 Gb 7200 Rpm Sata II, MB Gigabyte CEL/P4/PD/Core Duo, Gabinete Kmex CX 2167 4 baias 180W USB, Pl. Vídeo GForce 7100, Gravador CD/DVD LG.

co-responsável:

101907 Estabilizador de voltagem; Potência 300 VA, 4 tomadas, Tensão de entrada: Bivolt(115/127/220), Frequência 60 Hz, Tensão de saída 115V, cor preta, peso 3,1 Kg, dimensões (AxLxP): 200 x 106 x 170 mm. - Marca SMS - Mod. Revolution IV URL 1.5 BiFX - Série 157080082682

co-responsável:

101912 Microcomputador; Composto por: Processador AMD Athlon XP 2400, Cooler, MB Asus A7N8X 256 MB, Teclado Ashape, Gabinete ATX, HD 30 GB, Drive 1.44, Gravador de CD LG 52X, Cx.Som, Placa de Vídeo AGP 32 MB.

co-responsável:

102695 Aparelho telefônico; Com fio, modos de discagem tom e pulso, comutação temporária (pulso - tom), de mesa e parede, função rediscagem, dimensões: 16x6x20,5cm, peso: 0,44 Kg, cor dark blue. - Marca Siemens - Mod. Euroset 3005 - Série E05A71412550

co-responsável:

102696 Aparelho telefônico; Com fio, modos de discagem tom e pulso, comutação temporária (pulso - tom), de mesa e parede, função rediscagem, dimensões: 16x6x20,5cm, peso: 0,44 Kg, cor dark blue. - Marca Siemens - Mod. Euroset 3005 - Série E05A71413216

co-responsável:

Termo de Transferência

1500/23 (433) Armazém da CPat

Registro **Descrição**

102873 Armário de madeira; Com 2 portas, cor cinza, med. 1,60 x 0,40 x 0,90 m. - Mod. Diretor

co-responsável:

102946 Microcomputador; Estação de Trabalho, tipo alto desempenho, composta por: 2 Processadores Intel Xeon 3.0 Ghz, MB Intel Server Dual Xeon, Memória Ram 1 GB, 2 HD Samsung 160 GB, DVD-RW LG, Pl. Vídeo G-Force 7200 128 MB, Pl. Rede 10/100. - Marca Goldship

co-responsável:

102974 Bancada de madeira; Com 2 módulos laterais em madeira para gabinete de microcomputador e estabilizador e suportes retráteis para teclado, med. 1,70 x 0,80 x 0,50m.

co-responsável:

102992 Microcomputador; Composto por: Process. AMD Sempron 2600 Box, HD 40 GB 7200 IDE, MB Asus A7V, Mem. Ram 512 MB 400 DDR, Gravador CD LG 8525-52X, Gabinete FH 132 e ventilador, Drive 1.44, Teclado KB8101, Mouse Óptico, Cx. Som 180W, Filtro de Linha, Conectiv.USB 2.0.

co-responsável:

102993 Monitor de vídeo; 17", Display CRT, Resolução máx. 1280 x 1024, Bivolt, Entrada RGB, Consumo 75W, Dimensões: 410 x 402 x 420 mm, Peso 15,5 Kg. - Marca Philips - Mod. 107 ET - Série WE00526300447

co-responsável:

103106 Monitor de vídeo; 19", LCD, Widescreen, Resolução máx 1280 x 1024 / 75 Hz, brilho 300 cd/m², Contraste: 700:1, sinal vídeo: RGB, Bivolt, Consumo 75 W, Dimensões: 18,18 x 48,84 x 41,02 cm, peso: 7 Kg. - Marca Dell - Mod. 1907 FPC - Série CNOGP004728727AH0MDS

co-responsável:

103112 Monitor de vídeo; 19", LCD, Widescreen, Resolução máx 1280 x 1024 / 75 Hz, brilho 300 cd/m², Contraste: 700:1, sinal vídeo: RGB, Bivolt, Consumo 75 W, Dimensões: 18,18 x 48,84 x 41,02 cm, peso: 7 Kg. - Marca Dell - Mod. 1907 FPC - Série CNOGP004728727AH1HTS

co-responsável:

103519 Microcomputador; Com: processador Quad Core Xeon E5405 2,00 Ghz, 2x6Mb L2 Cache,1333 Mhz, 2 HDs SATA 250GB 7200 Rpm, Mem. Ram 4 GB, Mouse Óptico Dell Premium USB 5 botões e Unidade de Mídia Ótica 16x DVD/-RW, Dim(LxAxP): 17,1x44,8x47,1cm, peso: 17,7 kg. - Marca Dell - Mod. Precision T5400 Mini-Tower

co-responsável:

103525 Microcomputador; Com: processador Quad Core Xeon E5405 2,00 Ghz, 2x6Mb L2 Cache,1333 Mhz, 2 HDs SATA 250GB 7200 Rpm, Mem. Ram 4 GB, Mouse Óptico Dell Premium USB 5 botões e Unidade de Mídia Ótica 16x DVD/-RW, Dim(LxAxP): 17,1x44,8x47,1cm, peso: 17,7 kg. - Marca Dell - Mod. Precision T5400 Mini-Tower

co-responsável:

Termo de Transferência

1500/23 (433) Armazém da CPat

Registro Descrição

103532 Microcomputador; Com: processador Quad Core Xeon E5405 2,00 Ghz, 2x6Mb L2 Cache,1333 Mhz, 2 HDs SATA 250GB 7200 Rpm, Mem. Ram 4 GB, Mouse Óptico Dell Premium USB 5 botões e Unidade de Mídia Ótica 16x DVD/-RW, Dim(LxAxP): 17,1x44,8x47,1cm, peso: 17,7 kg. - Marca Dell - Mod. Precision T5400 Mini-Tower

co-responsável:

103558 Hub; 08 portas, 10/100 Mbps, Alimentação: DC 7.5V, 1A, Consumo: 2 Watts, Dimensões : 142 x 108 x 32 mm. - Marca D-Link - Mod. Des - 1008D - Série DRFJ271007843

co-responsável:

103644 Estabilizador de voltagem; Potência 300 VA, Entrada: 115/220V, tensão de saída: 115V, Frequência nominal: 60Hz, cor preta. - Marca Energetic - Mod. RCG

co-responsável:

103649 Estabilizador de voltagem; Potência 300 VA, Entrada: 115/220V, tensão de saída: 115V, Frequência nominal: 60Hz, cor preta. - Marca Energetic - Mod. RCG

co-responsável:

103651 Microcomputador; Com: Processador AMD Athlon64 X2 4000, HD 80 GB SATA II, MB Asus AM2 M2N-MX SE S/VR, Mem. DDR2 1GB, Grav. DVD LG, Pl. SVGA PCI Express 256/512MB GF 7200, Gabinete RJA c/fonte 500W, Mouse Upson óptico, Teclado Upson Multmídia, Drive 2 1/2.

co-responsável:

103652 Estabilizador de voltagem; Potência 300 VA, Entrada: 115/220V, tensão de saída: 115V, Frequência nominal: 60Hz, cor preta. - Marca Energetic - Mod. RCG

co-responsável:

103704 Cadeira giratória; com rodízios, na cor azul - Marca MultiFlex - Mod. Secretária

co-responsável:

103706 Cadeira giratória; com rodízios, na cor azul - Marca MultiFlex - Mod. Secretária

co-responsável:

103711 Cadeira giratória; com rodízios, na cor azul - Marca MultiFlex - Mod. Secretária

co-responsável:

103878 Aparelho telefônico; Com fio, modos de discagem tom e pulso, comutação temporária (pulso - tom), de mesa e parede, função rediscagem, dimensões: 16x6x20,5cm, peso: 0,44 Kg, cor dark blue. - Marca Siemens - Mod. Euroset 3005 - Série E05D82010464

co-responsável:

Termo de Transferência

1500/23 (433) Armazém da CPat

Registro **Descrição**

103880 Aparelho telefônico; Com fio, modos de discagem tom e pulso, comutação temporária (pulso - tom), de mesa e parede, função rediscagem, dimensões: 16x6x20,5cm, peso: 0,44 Kg, cor dark blue. - Marca Siemens - Mod. Euroset 3005 - Série E05D82010466

co-responsável:

103882 Aparelho telefônico; Com fio, modos de discagem tom e pulso, comutação temporária (pulso - tom), de mesa e parede, função rediscagem, dimensões: 16x6x20,5cm, peso: 0,44 Kg, cor dark blue. - Marca Siemens - Mod. Euroset 3005 - Série E05D82010468

co-responsável:

103884 Aparelho telefônico; Com fio, modos de discagem tom e pulso, comutação temporária (pulso - tom), de mesa e parede, função rediscagem, dimensões: 16x6x20,5cm, peso: 0,44 Kg, cor dark blue. - Marca Siemens - Mod. Euroset 3005 - Série E05D82010470

co-responsável:

104275 Estabilizador de voltagem; Potência 300 VA, Bvolt, Saída 115V, Frequência 60 Hz, 4 tomadas, cor preta, dimensões (LxAxC): 97x170x184mm, peso 2,3 Kg. - Marca Microsol - Mod. Sol NG2 - Série 1160400395

co-responsável:

104317 Quadro branco; com moldura em alumínio, med. 1,20 x 0,90m.

co-responsável:

104319 Quadro branco; com moldura em alumínio, med. 1,20 x 0,90m.

co-responsável:

104383 No Break; Potência 700 VA, Tensão de Entrada: 115V, Tensão de Saída: 115V, Frequência: 60 Hz, Dimensões: 106 x 175 x 401 mm, Peso: 7,600 kg. - Marca SMS - Mod. Net 3+ - Série 272200045150

co-responsável:

104384 No Break; Potência 700 VA, Tensão de Entrada: 115V, Tensão de Saída: 115V, Frequência: 60 Hz, Dimensões: 106 x 175 x 401 mm, Peso: 7,600 kg. - Marca SMS - Mod. Net 3+ - Série 272200045437

co-responsável:

104391 Suporte; para câmera panorâmica, CFTV, giratório (90°), tensão 110V.

co-responsável:

104392 Suporte; para câmera panorâmica, CFTV, giratório (90°), tensão 110V.

co-responsável:

104393 Suporte; para câmera panorâmica, CFTV, giratório (90°), tensão 110V.

co-responsável:

Termo de Transferência

1500/23 (433) Armazém da CPat

Registro **Descrição**

104394 Fone de ouvido; wireless com microfone.

co-responsável:

104395 Fone de ouvido; wireless com microfone.

co-responsável:

104396 Fone de ouvido; wireless com microfone.

co-responsável:

104397 Fone de ouvido; wireless com microfone.

co-responsável:

104398 Fone de ouvido; wireless com microfone.

co-responsável:

104399 Fone de ouvido; wireless com microfone.

co-responsável:

104400 Fone de ouvido; wireless com microfone.

co-responsável:

104401 Fone de ouvido; wireless com microfone.

co-responsável:

104402 Fone de ouvido; wireless com microfone.

co-responsável:

104403 Fone de ouvido; wireless com microfone.

co-responsável:

104404 Fone de ouvido; wireless com microfone.

co-responsável:

104405 Fone de ouvido; wireless com microfone.

co-responsável:

104406 Fone de ouvido; wireless com microfone.

co-responsável:

Termo de Transferência

1500/23 (433) Armazém da CPat

Registro **Descrição**

104407 Fone de ouvido; wireless com microfone.

co-responsável:

104408 Fone de ouvido; wireless com microfone.

co-responsável:

104424 Furadeira; de impacto, potência 500W, Mandril 1/2 (13mm), tensão 220V, Velocidade (reversível e variável): 0-2800 rpm, impacto: 0-45000 rpm. - Marca Black & Decker - Mod. HD 500 B2 - Série 187457-00

co-responsável:

104498 Escada; em alumínio, com 03 degraus, de abrir, altura 80 cm. - Marca Alulev - Mod. Banqueta/ Residencial

co-responsável:

104871 Microcomputador; Composto por: processador Intel Celeron 3,06 Ghz, MB Asus, Memória Ram 512 MB, HD 80 GB, DVDRW, Drive 1.44, kit gabinete Megaware.

co-responsável:

104887 Impressora; Monocromático, Resolução: 600 x 600 dpi, velocidade de impressão: 20ppm, Memória Interna 16 Mb, Interface USB, Ethernet, tensão 110V, Dimensões(LxAxP): 470 x 270 x 310 mm, Peso: 6,5 Kg. - Marca Lexmark - Mod. E120N - Série 994T43X

co-responsável:

104890 Monitor de vídeo; 17", CRT, cor preta, resolução máxima 1280/1024, energia AC: 90V a 264V, consumo: 75 Watts, dimensões: 40,7 x 40,6 x 47,9 cm, peso 19 Kg. - Marca Proview - Mod. EF - 772 K - Série 0708500670832

co-responsável:

104891 Microcomputador; Composto por: processador Intel Celeron 3,06 Ghz, MB Asus, Memória Ram 512 MB, HD 80 GB, DVDRW, Drive 1.44, kit gabinete Megaware.

co-responsável:

104950 Aparelho telefônico; Com fio, 14 memórias, 3 volumes e 3 melodias de campainha sem chave, cor darkblue. - Marca Siemens - Mod. Euroset 3005 - Série E05D74108382

co-responsável:

105104 Microcomputador; Composto por: processador Pentium 4 - 61 - 3.0 Ghz, Memória Ram 1 GB DDR2, HD 80 GB Samsung, CD/DVDRW Samsung, Gabinete ATX RJA 220D, Fonte 500 Watts.

co-responsável:

Termo de Transferência

1500/23 (433) Armazém da CPat

Registro **Descrição**

105123 Esmerilhadeira; Angular 4 1/2", Potência: 720W, Velocidade: 11.000rpm, Tensão 220V, Frequência: 50/60 Hz, dim:11,5x13x30cm (AxLxP), peso: 2,5 Kg, com maleta. - Marca Black & Decker - Mod. G 720-B2 - Série 187551-00

co-responsável:

105243 Ventilador; Tensão 110/220V, altura 2.10 m, grade cromada, diâmetro 65 cm, coluna em alumínio polido, base em aço, controle deslizante de velocidade, cor preta. - Marca Venti-Delta - Mod. Coluna

co-responsável:

105256 Microcomputador; Composto por: Processador Intel Pentium Dual Core 1.85 Ghz, MB Gigabyte, Memória Ram DDR2 1 GB, HD 80 GB Serial Ata II, Gravador DVD LG, Gabinete, Caixa de Som 300W, Teclado Upson, Mouse Óptico Upson.

co-responsável:

105283 Cadeira giratória; com assento e encosto em espuma injetada, revestida em tecido J. Serrano na cor azul/preta, sistema a gás. - Marca Mult Flex - Mod. Secretária

co-responsável:

105314 Calculadora; de mesa com bobina e visor, sistema de impressão térmico, tensão 220V, frequência 50 Hz, visor LCD 14 dígitos, velocidade de impressão: 10 l p/s, dimensões: 205x330x95mm, peso 1,3 Kg. - Marca Olivetti - Mod. Logos 664T - Série 70300323

co-responsável:

105389 Ventilador; Oscilante, Bivolt, 60 cm diâmetro. - Marca Loren Sid - Mod. Parede

co-responsável:

105701 Aparelho telefônico; Com fio, Posição Mesa, c/Identificador de Chamadas, Viva Voz, Funções: Rediscar, cor prata, dimensões(AxLxP): 9,1 x 16,8 x 20 cm, peso: 660g. - Marca Ibratele - Mod. Capta Phone Plus ID Prata - Série 414660

co-responsável:

105822 Notebook; Composto por: Processador AMD Sempron 2.8 Ghz, HD 60 Gb, Memória Ram 512 MB, DVD-RW, Wireless, Tela 15", pen drive 512 Mb Kingston. - Marca HP - Mod. Pavilion Z 2000 - Série 2CB5250YS4

co-responsável:

105856 Purificador de água; Tensão: 127V, potência: 220 Watts, capacidade do reservatório: 2,6 litros, consumo: 8,25 kwh/mês, corrente: 10A, Pressão Máxima de Trabalho: 3 kgf / cm2 (30 mca), dimensões (LxAxP): 48x28,5x30,5cm, peso: 21,10 Kg. - Marca Europa - Mod. Summer Line - Série 12452

co-responsável:

Termo de Transferência

1500/23 (433) Armazém da CPat

Registro Descrição

106182 Impressora; Velocidade de Impressão 8 ppm, Resolução 600 x 600 dpi, Conectividade USB, Memória Padrão 16 MB, Fonte de alimentação Tensão de entrada de 110-127 VAC, 60 Hz; 220-240 VAC , 50 Hz; Dim:407 x 453 x 370 mm, Peso 18,4 Kg. - Marca HP - Mod. Laserjet 2600n - Série 7091101402

co-responsável:

106210 Agitador; placa agitadora com aquecimento, tensão 120 Volts, 698 Watts, frequência 60 Hz. - Marca Corning - Mod. PC 420 - Série 370500063791

co-responsável:

106261 Microcomputador; Composto por: CPU Intel Dual Core E2180 2.0 Ghz, MB Intel Asus P5G-C-MX, Mem. DDR2 2048 MB Kingston, HD Sata II 160 GB 7200 Rpm, Pl. de Vídeo PCI-E GF 7300GS, Gravadora DVD-RW, Drive 1.44 MB, Gabinete ATX 500 W.

co-responsável:

106288 Monitor de vídeo; 17", LCD, Resolução Máxima: 1280x720, Brilho: 250 cd/m² , Contraste: 5000:1, Sinal de Vídeo: RGB Analógico, Alimentação: 100 -240VAC (50/60Hz), Consumo: 23 Watts, Dimensões (LxAxP): Líquida: 414,6x 343,2x204 mm, Peso: 2,75 kg. - Marca LG - Mod. L177WS - Série 807SPBFA1029

co-responsável:

106289 Monitor de vídeo; 17", LCD, Resolução Máxima: 1280x720, Brilho: 250 cd/m² , Contraste: 5000:1, Sinal de Vídeo: RGB Analógico, Alimentação: 100 -240VAC (50/60Hz), Consumo: 23 Watts, Dimensões (LxAxP): Líquida: 414,6x 343,2x204 mm, Peso: 2,75 kg. - Marca LG - Mod. L177WS - Série 807SPWOA1025

co-responsável:

106415 Mesa de madeira; quadrangular, cor marfim, med: 0,80 x 0,68 x 0,74 m. - Marca Fortline

co-responsável:

106754 Microcomputador; Composto por: CPU Intel Core 2 Duo E4500 2.20 Ghz, MB Asus P5LD2-X S/R, Teclado PS2 Multimídia, Memória 2GB DDR2, HD 250 GB Maxtor Sata, Gabinete RJA-70 500W, Fonte ATX 300W, Grav. DVD-RW LG, Cx.Som, Pl.Vídeo PCI-Exp 512MB 8500GT.

co-responsável:

106760 Microcomputador; Composto por: Processador Intel Duo2 2.53 Ghz 775P, MB Asus P5KPL, Mem. DDR 2 1 GB, HD 250 GB Sata II Samsung, DVD-RW LG, Drive 1.44, Pl. SVGA PCI Exp. 512 MB, Gabinete Kmex, Mouse USB, Teclado Multimídia, Cx.Som 300W, Fonte ATX 700W.

co-responsável:

106820 Cadeira comum; base fixa, pé palito, tubo 7/8 com L duplo, assento e encosto na cor azul/preto. - Mod. Secretária

co-responsável:

106874 Cadeira giratória; com rodízios, base a gás, assento e encosto na cor cinza/preta. - Mod. Secretária

co-responsável:

Termo de Transferência

1500/23 (433) Armazém da CPat

Registro **Descrição**

106946 Impressora; Multifuncional, Velocid. Impressão: Preto: Até 20 ppm, Color: Até 14 ppm, Resolução: Impressão: Até 1200dpi, Copiadora: Até 1200x2400dpi, Scanner: Até 600dpi, Consumo: 80 W, Conectiv: USB, Memória 32 MB, Dim: 425.7x367.4x180.5 mm, Peso: 6,2 Kg. - Marca HP - Mod. F 4180 - Série 991115242

co-responsável:

106986 Aparelho telefônico; com fio, modelo: mesa e parede, Tecla: flash, rediscagem, teclado iluminado, ajuste de volume, dim: 6 x 6 x 21cm. - Marca Stracta - Mod. ST 110 - Série 1292

co-responsável:

107150 Microcomputador; Composto por: processador 2 núcleos, 940p 1M box, MB A 33G, Memória Ram 1 GB DDR2, HD 160 GB SATA, 800 Mhz, Gravador DVD, Kit gabinete ATX Kmex, cor preta, mouse óptico, cx de som.

co-responsável:

107161 Microcomputador; Composto por: CPU Intel Core 2 Duo E7200, MB Intel Asus P5KSE, Memória DDR2 1024MB Kingston, HD SATA II 250 GB 7200 Rpm, Gravador DVD-RW, Drive 1.44MB, Pl. Vídeo PCI-E GF7200GS, Fonte ATX 600W, Gabinete ATX, Teclado PS2, Mouse Serial XPC

co-responsável:

107521 Cadeira comum; estrutura fixa, pé palito cor preta, assento e encosto em tecido J Serrano cor vermelha. - Marca Athika - Mod. Secretária

co-responsável:

107832 Notebook; Composto por: processador AMD Turion 64 X2, 2.0 Ghz TL60, 1 Gb Memória Ram DDR2, HD 160 GBSATA 5400, Pl. Vídeo Gforce 7000 256MB, DVD-RW, USB, monitor LCD 14,1", WXGA, Bateria:11.1V 4000MAH, Fonte:19V 3.42A, Peso:2,4Kg. - Marca Acer - Mod. Aspire 4520-5144 - Série LXAMVOX167015022312524

co-responsável:

107907 Monitor de vídeo; 17", LCD, Resolução Máxima: 1280 x 1024, Brilho: 300 cd/m², Relação de contraste: 600:1, Bivolt, Consumo: 37 Watts, Dimensões: 37,1x37,2x20,9cm (LxAxP), Peso: 4,2kg. - Marca AOC - Mod. 712AS - Série 33986IA005391

co-responsável:

107983 Microcomputador; Pentium 4 - 3.0GHz, 2GB RAM DDR2 POOMHz, gravador de DVD com lightscribe, HD 160 Gb, drive de disquete, leitor de cartão, teclado e mouse - Marca Expert

co-responsável:

107984 Microcomputador; Pentium 4 - 3.0GHz, 2GB RAM DDR2 POOMHz, gravador de DVD com lightscribe, HD 160 Gb, drive de disquete, leitor de cartão, teclado e mouse - Marca Expert

co-responsável:

Termo de Transferência

1500/23 (433) Armazém da CPat

Registro Descrição

108076 Monitor de vídeo; 17", LCD, cor preta, Resolução Máxima : 1440×900, Sinal de Vídeo : RGB Analógico/Digital, Alimentação : 100 - 240 VAC (50/60HZ), consumo: 27 W, Dimensões (L x A x P) : Líquida 412 x 360 x 203 mm, Peso : Líquido: 2,8 Kg. - Marca LG - Mod. W1752T PE - Série 809SPXV39482

co-responsável:

108078 Monitor de vídeo; 17", LCD, cor preta, Resolução Máxima : 1440×900, Sinal de Vídeo : RGB Analógico/Digital, Alimentação : 100 - 240 VAC (50/60HZ), consumo: 27 W, Dimensões (L x A x P) : Líquida 412 x 360 x 203 mm, Peso : Líquido: 2,8 Kg. - Marca LG - Mod. W1752T PE - Série 809SPMZ38875

co-responsável:

108083 Monitor de vídeo; 17", LCD, cor preta, Resolução Máxima : 1440×900, Sinal de Vídeo : RGB Analógico/Digital, Alimentação : 100 - 240 VAC (50/60HZ), consumo: 27 W, Dimensões (L x A x P) : Líquida 412 x 360 x 203 mm, Peso : Líquido: 2,8 Kg. - Marca LG - Mod. W1752T PE - Série 809SPRUU00022

co-responsável:

108110 No Break; Bivolt, Potência 700 VA, 4 tomadas, cor gelo. - Marca SMS - Mod. Net Winner - Série 274030021719

co-responsável:

108163 Impressora; Velocidade 27 ppm, Resolução 1200 x 1200 dpi, Conectividade USB 2.0, Memória 32 MB, Alimentação: Tensão de entrada 110 a 127 VAC (+/- 10%), 60 Hz (+/- 2 Hz); Dimensões: 350 x 362 x 256 mm Peso 11 Kg. - Marca HP - Mod. Laserjet P2015 - Série BRCS83K01Q

co-responsável:

108165 Impressora; Velocidade 27 ppm, Resolução 1200 x 1200 dpi, Conectividade USB 2.0, Memória 32 MB, Alimentação: Tensão de entrada 110 a 127 VAC (+/- 10%), 60 Hz (+/- 2 Hz); Dimensões: 350 x 362 x 256 mm Peso 11 Kg. - Marca HP - Mod. Laserjet P2015 - Série BRCS83T0ML

co-responsável:

108188 Impressora; Multifuncional, Velocidade: Impressão: 20ppm em preto, Fax; 3pag/seg, Cópia: 4cpm preto e 2,7 cpm cores, 14 ppm em cores, Resolução : 4800 x 1200, Digitalização: 19 200 ppp, Cópia 600ppp, Mem: 16 MB, Dim:425,5 x 204 x 180 mm, Peso: 3,91kg. - Marca HP - Mod. Officejet J3600 - Série CN8725N0SF

co-responsável:

108242 Estabilizador de voltagem; Potência Nominal: 300 VA, 1,5A, Alimentação: Bivolt, Tensão de Entrada: 110/220 V (manual), Tensão de Saída 115V, 4 tomadas, cor preta, Peso 2.8 Kg, Dimensões 114 x 161 x 162 mm. - Marca SMS - Mod. Revolution Speedy 1.5Bi - Série 159530024939

co-responsável:

108251 Monitor de vídeo; 17", LCD, Resolução: 1280 x 1024, Brilho: 300 cd/m², Taxa de Contraste: 7000:1 (DC) / 700:1 (est), Sinal de vídeo: RGB analógico, Consumo de Energia: 30W, Dimensões (c/base, LxAxP): 36.8 x 36.7 x 19 cm, Peso: 3.6Kg. - Marca Samsung - Mod. Sync Master 743N - Série MY17HQA607689J

co-responsável:

Termo de Transferência

1500/23 (433) Armazém da CPat

Registro **Descrição**

108252 Monitor de vídeo; 17", LCD, Resolução: 1280 x 1024, Brilho: 300 cd/m², Taxa de Contraste: 7000:1 (DC) / 700:1 (est), Sinal de vídeo: RGB analógico, Consumo de Energia: 30W, Dimensões (c/base, LxAxP): 36.8 x 36.7 x 19 cm, Peso: 3.6Kg. - Marca Samsung - Mod. Sync Master 743N - Série MY17HQA607731L

co-responsável:

108253 Monitor de vídeo; 17", LCD, Resolução: 1280 x 1024, Brilho: 300 cd/m², Taxa de Contraste: 7000:1 (DC) / 700:1 (est), Sinal de vídeo: RGB analógico, Consumo de Energia: 30W, Dimensões (c/base, LxAxP): 36.8 x 36.7 x 19 cm, Peso: 3.6Kg. - Marca Samsung - Mod. Sync Master 743N - Série MY17HQBQ706115X

co-responsável:

108349 Estabilizador de voltagem; Potência 300 VA, Tensão de entrada Monovolt, Tensão de Saida: 115V. - Marca Ragtech - Mod. SD 300 HM - Série 653907477750

co-responsável:

108384 Impressora; Térmica, Velocidade:Impressão: 250 mm/s, Avanço de Papel: 59 Ips, Conectividade: USB, RS-232C, Densidade de Impressão: 8 pontos/mm(203 dpix203 dpi), Fonte de Alimentação: 24VDC, 2A (externa), Dim(AxLxP): 146x150x218mm, Peso: 1,2 kg. - Marca Bematech - Mod. MP - 4000 TH - Série 10122110208000842

co-responsável:

108387 Impressora; Térmica, Velocidade:Impressão: 250 mm/s, Avanço de Papel: 59 Ips, Conectividade: USB, RS-232C, Densidade de Impressão: 8 pontos/mm(203 dpix203 dpi), Fonte de Alimentação: 24VDC, 2A (externa), Dim(AxLxP): 146x150x218mm, Peso: 1,2 kg. - Marca Bematech - Mod. MP - 4000 TH - Série 1012211020808000817

co-responsável:

108400 Monitor de vídeo; 17", LCD, Widescreen, Resolução Máxima: 1280x720, Brilho: 250 cd/m², Contraste: 1500:1, Tipo de Conexão: RGB, Bivolt, Consumo: 37 W-h, Dimensões (AxLxP): 31,8 x 40,4 x 2,1 cm, Peso: 3,2 Kg. - Marca AOC - Mod. 716 SW - Série D327BDA010952

co-responsável:

108821 Estabilizador de voltagem; Potência 300 VA, tensão 115V. - Marca Ragtech - Mod. SD 300 HTI - Série 654107384598

co-responsável:

109002 Microcomputador; Composto por: Processador Intel Dual Core E 2200 2.2 Ghz 800 Mhz LGA 775, Memória Ram 2 GB DDR2 667 Mhz, HD 250 GB 7200 Rpm SATA II, MB Onboard R/V/S, Gravador DVD 20X cor preta. - Marca Megaware - Mod. UPD/N Megahome PD Series

co-responsável:

109005 Microcomputador; Composto por: Processador Intel Dual Core E 2200 2.2 Ghz 800 Mhz LGA 775, Memória Ram 2 GB DDR2 667 Mhz, HD 250 GB 7200 Rpm SATA II, MB Onboard R/V/S, Gravador DVD 20X cor preta. - Marca Megaware - Mod. UPD/N Megahome PD Series

co-responsável:

Termo de Transferência

1500/23 (433) Armazém da CPat

Registro **Descrição**

109007 Microcomputador; Composto por: Processador Intel Dual Core E 2200 2.2 Ghz 800 Mhz LGA 775, Memória Ram 2 GB DDR2 667 Mhz, HD 250 GB 7200 Rpm SATA II, MB Onboard R/V/S, Gravador DVD 20X cor preta. - Marca Megaware - Mod. UPD/N Megahome PD Series

co-responsável:

109020 Microcomputador; Composto por: Processador Intel Dual Core E 2200 2.2 Ghz 800 Mhz LGA 775, Memória Ram 2 GB DDR2 667 Mhz, HD 250 GB 7200 Rpm SATA II, MB Onboard R/V/S, Gravador DVD 20X cor preta. - Marca Megaware - Mod. UPD/N Megahome PD Series

co-responsável:

109025 Microcomputador; Composto por: Processador Intel Dual Core E 2200 2.2 Ghz 800 Mhz LGA 775, Memória Ram 2 GB DDR2 667 Mhz, HD 250 GB 7200 Rpm SATA II, MB Onboard R/V/S, Gravador DVD 20X cor preta. - Marca Megaware - Mod. UPD/N Megahome PD Series

co-responsável:

109027 Microcomputador; Composto por: Processador Intel Dual Core E 2200 2.2 Ghz 800 Mhz LGA 775, Memória Ram 2 GB DDR2 667 Mhz, HD 250 GB 7200 Rpm SATA II, MB Onboard R/V/S, Gravador DVD 20X cor preta. - Marca Megaware - Mod. UPD/N Megahome PD Series

co-responsável:

109032 Microcomputador; Composto por: Processador Intel Dual Core E 2200 2.2 Ghz 800 Mhz LGA 775, Memória Ram 2 GB DDR2 667 Mhz, HD 250 GB 7200 Rpm SATA II, MB Onboard R/V/S, Gravador DVD 20X cor preta. - Marca Megaware - Mod. UPD/N Megahome PD Series

co-responsável:

109080 Monitor de vídeo; 17", LCD, Widescreen, Brilho : 250 cd/m², Contraste : 10.000:1, Resolução Máxima: 1440x900, Sinal de Vídeo: RGB Analógico/Digital, Alimentação: 100 - 240 VAC (50/60HZ), Dimensões (LxAxP): 412x360x203mm, Peso: 2,8 Kg. - Marca LG - Mod. Flatron W1752T - Série 811SPJP00716

co-responsável:

109119 Microcomputador; Composto por: processador Intel P4 3.2 Ghz 775 PLGA 2M Box, MB Asus P5VD2-X, Mem. DDR2 1 GB Kingston 533, HD 320 GB Serial ATA II Seagate, Pl. SVGA PCI Express 512 MB GF6200 XFX, Gabinete Upson ATX 700 W Leadership 24 pinos.

co-responsável:

109120 Monitor de vídeo; 15", LCD, Resolução Máxima: 1024 x 768, Brilho: 250 cd/m², Contraste: 500:1, Sinal de Vídeo: RGB Analógico, Alimentação: 100 - 240VAC (50/60Hz), Consumo: 17W, Dimensões (L x A x P): 337,5x332x180,3 mm, Peso: 1,73Kg. - Marca LG - Mod. Flatron L 1553S - Série 702SPXVG2426

co-responsável:

109161 Microcomputador; Composto por: processador Intel P4 3.2 Ghz 775 PLGA 2M Box, MB Asus P5VD2-X, Mem. DDR2 1 GB Kingston 533, HD 160 GB SATA II Samsung 7200, Pl. SVGA PCI-E 512 MB GF6200 XFX, Gabinete VcomRJA 702-d, drive 3 1/2, mouse óptico USB, teclado.

co-responsável:

Termo de Transferência

1500/23 (433) Armazém da CPat

Registro **Descrição**

109162 Monitor de vídeo; 15", LCD, Resolução Máxima: 1024 x 768, Brilho: 250 cd/m², Contraste: 500:1, Sinal de Vídeo: RGB Analógico, Alimentação: 100 - 240VAC (50/60Hz), Consumo: 17W, Dimensões (L x A x P): 337,5x332x180,3 mm, Peso: 1,73Kg. - Marca LG - Mod. Flatron L 1553S - Série 702SPNYG7247

co-responsável:

109164 Scanner; De mesa, Conectividade USB, Resolução Ótica: Até 4800 dpi, Voltagem: Tensão de entrada 100 a 240 VAC (+/- 10%), 50/60 Hz (+/- 3 Hz), Dimensões: 30,3x50,8x10,8cm, Peso 5,3kg - Marca HP - Mod. Scanjet G 4050 - Série CN6CBA602M

co-responsável:

109167 Switch; 8 portas, 10/100/1000, Bivolt, Dimensões (L x A x P) mm: 225 x 36 x 36, Peso (Kg): 1.00. - Marca 3Com - Mod. 3C1670800A - Série 0200/YQBW7H0045916

co-responsável:

109168 Microcomputador; Composto por: Processador Intel P4 3.0 Ghz Box HT 800, MB Gigabyte GA-86.5 GME, 02 Pls. Mem. DDR 512 MB 400 Mhz.

co-responsável:

109169 Microcomputador; Composto por: processador Intel P4 3.2 Ghz 775 PLGA 2M Box, MB Asus P5VD2-X, Mem. DDR2 1 GB Kingston 533, HD 160 GB SATA II Samsung 7200, Pl. SVGA PCI-E 512 MB GF6200 XFX, Gabinete VcomRJA 702-d, drive 3 1/2, mouse óptico USB, teclado.

co-responsável:

109171 Microcomputador; Composto por: processador Intel Duo2 2.33 Ghz 775 P 4M , MB MSI P35NEO 775 S/R, Mem. DDR2 2GB Kingston 667, HD 320 GB SATA II Samsung, Pl. SVGA PCI-E 512 MB GF8400 GS, DVD-RW, gabinete Kmex, fonte 550W, drive 3 1/2, mouse USB, teclado.

co-responsável:

109175 No Break; Potência 600 VA, 360 Watts, Tensão nominal Entrada/Saída: 120V, 60 Hz, USB, Dimensões (AxLxP): 102 x 280 x 187 mm, Peso: 8 kg. - Marca APC - Mod. Be600-BR - Série KBO427110186

co-responsável:

109202 Microcomputador; Composto por: processador Intel Pentium IV 3.00 Ghz, HD 80 GB, Memória Ram 512 MB, Gravador DVD, gabinete, teclado, mouse.

co-responsável:

110075 Roteador; Acess Point Wireless, Padrão: IEEE 802.11g, IEEE 802.11b, IEEE 802.3 Ethernet/ IEEE 802.3u Fast Ethernet, Porta: 1 x RJ-45, 100Base-TX , Intervalo de Freqüência: 2.400, 2.4835 GHz, Consumo: 10 Watt, Dimensões: 142 x 109 x 31 mm, Peso: 200g. - Marca D-Link - Mod. DWL-2100AP - Série DR9Y287000520

co-responsável:

Termo de Transferência

1500/23 (433) Armazém da CPat

Registro Descrição

110076 Bebedouro elétrico; construído em aço inox, filtro interno de carvão ativado, capacidade 40 litros/hora, consumo: 8kWh/m, termostato regulável, dimensões: 340 x 300 x 940 mm, peso: 17 kg. - Marca Natugel - Mod. Pressão - Série 43198/2009

co-responsável:

110077 Bebedouro elétrico; construído em aço inox, filtro interno de carvão ativado, capacidade 40 litros/hora, consumo: 8kWh/m, termostato regulável, dimensões: 340 x 300 x 940 mm, peso: 17 kg. - Marca Natugel - Mod. Pressão - Série 43199/2009

co-responsável:

110134 Tela de projeção; Retrátil, quadrada, dim(AxL): 1,80 x 1,80 m, diagonal: 97", Área de projeção (A:B) - 1740 x 1740 mm, Área Total (C:D) - 1912 x 1940 mm. - Marca TES

co-responsável:

110707 Caixa; térmica de plástico para transporte e conservação de alimentos, construída em poliuretano CP-330, empilhável, temperatura: 100°C, cor azul, dim: 0,42 x 0,73 x 0,63m. - Marca Alpina - Mod. Isobox

co-responsável:

110715 Caixa; térmica de plástico para transporte e conservação de alimentos, construída em poliuretano CP-330, empilhável, temperatura: 100°C, cor azul, dim: 0,42 x 0,73 x 0,63m. - Marca Alpina - Mod. Isobox

co-responsável:

110739 Carrinho; para caixa térmica Isobox, com rodízios, cor azul, construído em poliuretano CP-330, dim: 0,63 x 0,43 x 0,16m. - Marca Alpina

co-responsável:

110744 Carrinho; para caixa térmica Isobox, com rodízios, cor azul, construído em poliuretano CP-330, dim: 0,63 x 0,43 x 0,16m. - Marca Alpina

co-responsável:

110760 Impressora; Multifuncional Jato de Tinta (Impressora, copiadora e digitalizadora), comunicação USB, Até 26ppm em preto e até 20ppm em cores, Resolução até 600 dpi, Memória 16Mb, med. 6,5x43,7x29,4cm, peso 4,9kg - Marca HP - Mod. Deskjet F4280 - Série BR94PC271G

co-responsável:

110875 Cadeira giratória; de aço, com rodízios, braços reguláveis, base a gás, assento e encosto com espuma injetada e revetidos em tecido na cor preta. - Marca Athika - Mod. Executiva

co-responsável:

110880 Cadeira giratória; de aço, com rodízios, braços reguláveis, base a gás, assento e encosto com espuma injetada e revetidos em tecido na cor preta. - Marca Athika - Mod. Executiva

co-responsável:

Termo de Transferência

1500/23 (433) Armazém da CPat

Registro **Descrição**

110898 Microcomputador; Composto por: processador Intel Dual Core E 5200 2,56 Ghz, MB MSI 631M3-L V2, Memória Ram 2 GB, HD Samsung 160 GB, DVD-RW LG, Pl. Vídeo 8500 GT 512 MB, teclado, gabinete, mouse.

co-responsável:

110900 Microcomputador; Composto por: processador Intel Dual Core E 5200 2,56 Ghz, MB MSI 631M3-L V2, Memória Ram 2 GB, HD Samsung 160 GB, DVD-RW LG, Pl. Vídeo 8500 GT 512 MB, teclado, gabinete, mouse.

co-responsável:

110974 Aparelho telefônico; com fio, modo de discagem tom e pulso, funções: flash, rediscagem, mudo, cor grafite, dimensões: 18,7 x 13,7 x 9 cm (AxLxP), peso: 415g. - Marca Intelbrás - Mod. Pleno - Série TB0906170501

co-responsável:

110976 Aparelho telefônico; sem fio, frequência de alcance 2.4 Ghz, cor preta, agenda com 50 nomes e números, modulação: FM, alimentação: adaptador: 9 VCC/150mA, bateria recarregável: Ni-Cad 3,6 V/300mA. - Marca Intelbrás - Mod. TS 10 id - Série SB0812090468

co-responsável:

111102 Aparelho telefônico; Multifrequencial, com fio, modos de discagem tom e pulso, comutação temporária (pulso - tom), de mesa e parede, função rediscagem, dimensões: 16x6x20,5cm, peso: 0,44 Kg, cor ártico. - Marca Siemens - Mod. Euroset E3005S - Série EO5A84301731

co-responsável:

111109 Aparelho telefônico; Multifrequencial, com fio, modos de discagem tom e pulso, comutação temporária (pulso - tom), de mesa e parede, função rediscagem, dimensões: 16x6x20,5cm, peso: 0,44 Kg, cor ártico. - Marca Siemens - Mod. Euroset E3005S - Série EO5A84301740

co-responsável:

111115 Gravador de vídeo; Digital, DVR Stand-Alone, 8 canais triplex (grava, procura imagens gravadas e internet), HD Sata 500 GB, compressão MPEG4, RS232C, USB, gravação: resolução D1, Velocidade: 30 FPS, controle remoto IR, bivolt, consumo 30W, dim: 340 x 310 x 70 mm. - Marca SECO - Mod. SDVR- 800N

co-responsável:

111128 Poltrona giratória; para obeso, anatômica, base a gás, cor relex, assento e encosto reforçado, espuma injetada 50 mm. - Marca Multiflex - Mod. Diretor

co-responsável:

111208 Microcomputador; Composto por: processador Intel E5200 Dual Core 2.2 Ghz L2 MB 800 Mhz, Memória Ram DDR2 2 GB 667Mhz, HD 160 GB, Gravador DVD/RW, teclado, gabinete, mouse. - Marca JMK

co-responsável:

Termo de Transferência

1500/23 (433) Armazém da CPat

Registro **Descrição**

111220 Aquecedor elétrico; potência 1500 W, tensão 220 V, cor branca, dimensões (AxLxP): 25x22x16,5cm, peso: 1,0 kg. - Marca De Longhi - Mod. HVE 132 - Série 74715

co-responsável:

111221 Aquecedor elétrico; potência 1500 W, tensão 220 V, cor branca, dimensões (AxLxP): 25x22x16,5cm, peso: 1,0 kg. - Marca De Longhi - Mod. HVE 132 - Série 74615

co-responsável:

111223 Bebedouro elétrico; de coluna, refrigerado, inox, tensão 220 V, capacidade 12 litros/hora, dimensões: 112 x 31 x 31 cm, peso: 20 kg. - Marca IBBL - Mod. BAG 80 - Série 831P104287

co-responsável:

112881 Mesa de madeira; em post forming, cor ovo, sem gavetas, dimensões: 1,20 x 0,74 x 0,65 m. - Marca Fortline

co-responsável:

112889 Mesa de madeira; em post forming, cor ovo, sem gavetas, dimensões: 1,20 x 0,74 x 0,65 m. - Marca Fortline

co-responsável:

112965 Microcomputador; Composto por processador Intel Pentium IV, HD 80 GB, Memória Ram 512 MB, gravador DVD, gabinete, teclado, mouse.

co-responsável:

113254 Impressora; Laser, colorida, velocidade: impressão:16 ppm em preto e 4 ppm cores, resolução: impressão: 2.400 x 600 dpi, visor LCD, memória 32 MB, USB, dim(LPA): 388 x 343 x 313 mm, peso: 11 kg. - Marca Samsung - Mod. CLP - 315 - Série 14BHBABQ800054

co-responsável:

113272 Microcomputador; Servidor, composto por: 02 processadores Intel Xeon E5420 Quad-Core 2.33 Ghz, x86, 1333Mhz, Cache L2 2x6MB, Memória SDRam 8 GB DDR2, HD 250 GB Sata 7200 Rpm, DVD-RW, MB, conectividade: USB, RS 232, pl.vídeo, pl. de rede, mouse, teclado, gabinete, fonte - Marca Dell - Mod. Power edge 1950 III - Série 2FORLJ1

co-responsável:

113275 Notebook; Composto por: Proc. AMD Turion 64bits X2 Dual-Core TL-60 (2.0GHz), Memória Ram 3GB 667 Mhz, HD 250GB 5400rpm, monitor 15.4", 1280x800, DVD-RW, wireless, web cam 1.3mp, 4 USB, bivolt, bat. Lítio, dim(LPA): 35x25,7x3,5cm, peso 3 kg, mouse óptico. - Marca Acer - Mod. Aspire 5520-5201 - Série LXAJLOX5789112EDC1601

co-responsável:

113352 Microcomputador; Composto por: processador Intel Dual Core E 5200 2.5 Ghz, 775 2Mb Cache, Memória Ram 2GB 800 Mhz DDR2, HD 320 GB Serial Ata II, Placa SVGA PCI Express 512 MB 8400 GS, fonte ATX 350W, MB 5 KPL 775, leitor CD/DVD, gabinete.

co-responsável:

Termo de Transferência

1500/23 (433) Armazém da CPat

Registro **Descrição**

113363 Switch; 24 portas, 10/100 Mbps. - Marca D- Link - Mod. DES 1024D

co-responsável:

114562 Microcomputador; composto por: processador Dual Core 1.6 Ghz, Memória Ram 1 GB DDR, HD 80 GB, DVD-RW, gabinete, teclado e mouse.

co-responsável:

114565 Unidade Condensadora (Condicionador de Ar); Capacidade 24000 BTU/h, Tensão 220V, Corrente 10,9 A, Consumo 2400W, Vazão de ar 1080m³/h, EER 10,0 BTU/hW, Nível de Ruído 48/58 db(A), Compressor Rotativo, Dim(LxAxP): 845x695x335, Peso 55 Kg. - Marca KOMECO - Mod. KOS24FC-G2

co-responsável:

114566 Unidade Evaporadora (Condicionador de Ar); Capacidade 24000 BTU/h, Tensão 220V, Corrente 10,9 A, Consumo 2400W, Vazão de ar 1080m³/h, EER 10,0 BTU/hW, Nível de Ruído 48/58 db(A), Compressor Rotativo, Dim(LxAxP): 1080x330x230, Peso 17 Kg - Marca KOMECO - Mod. KOS24FC-G2

co-responsável:

114576 Transceiver; de 1000BaseT (RJ45) para 1000BaseSX (SC). - Marca Trendnet - Mod. TFC 1000 MSC - Série CA 7420C00308

co-responsável:

114678 Ventilador; de coluna, dim. 40 cm, tensão 110 V, potência 60 W. - Marca Batiki - Mod. Ventano

co-responsável:

114708 Câmera; de segurança digital, colorida, função Day & Night, CCD 1/3", Resolução 550 linhas de TV, Sensibilidade 0.2 Lux (F1.2 Modo normal) e 0.002 Lux em alta sensibilidade, alimentação: 12VCC, consumo: 3,5W, dim(PxLxA); 10,5 x 5 x 5,5 cm. - Marca Kodo - Mod. KC512ND-12V - Série 001942000550810

co-responsável:

114711 Monitor de vídeo; 17", LCD, Resolução Máxima: 1280x1024, Brilho: 250 cd/m², Contraste: 550:1 (DFC), Sinal de Vídeo: RGB, Alimentação: 100-240 VAC (50/60HZ), Consumo: 40 Watts, Dimensões 39.4 x 45.3 x 16.5 cm, Peso: 6,5 Kg. - Marca LG - Mod. L 1740B - Série 6068B8CH5246

co-responsável:

114713 Microcomputador; Composto por: processador Intel Core 2 Duo E 4500 2.2 Ghz, 2 pl. Memória Ram 1GB DDR2, HD 250 GB SATA Maxtor, Grav. DVD LG, gabinete Wise, teclado, mouse.

co-responsável:

114720 Monitor de vídeo; 17", LCD, Brilho: 300 cd/m², Contraste : 5000:1, Resolução Máxima: 1280 x 1024, Sinal de Vídeo: RGB Analógico/Digital, Alimentação: 100-240VAC (50/60Hz), Dimensões (L x A x P) : Líquido: 365 x 378 x 180 mm, Peso: 3,1 Kg, Consumo 35W. - Marca LG - Mod. L 1753S T - Série 703SPENO8963

co-responsável:

Termo de Transferência

1500/23 (433) Armazém da CPat

Registro **Descrição**

114872 Notebook; composto por: processador Intel Core 2 Duo 2.1 Ghz, Memória Ram 3 GB, HD 320 GB, gravador DVD, tela 14". - Marca Sony - Mod. Vaio PCG - 5L2L - Série 282767433000711

co-responsável:

114944 Cadeira comum; base fixa sky, com L duplo RM tubo 7/8", assento e encosto com espuma injetada anatômica 50 mm, na cor azul. - Marca Multflex - Mod. Executiva

co-responsável:

114949 Cadeira comum; base fixa sky, com L duplo RM tubo 7/8", assento e encosto com espuma injetada anatômica 50 mm, na cor azul. - Marca Multflex - Mod. Executiva

co-responsável:

114955 Cadeira comum; base fixa sky, com L duplo RM tubo 7/8", assento e encosto com espuma injetada anatômica 50 mm, na cor azul. - Marca Multflex - Mod. Executiva

co-responsável:

114996 Aparelho telefônico; com fio, de mesa, discagem: tom e pulso, discagem rápida p/ 10 n°s, funções: Rediscar, Flash, Mute, volume: 2 níveis, dimensões (LxAxP): 18 x 8,7 x 20,4 cm, peso: 900g. - Marca Intelbrás - Mod. Tok Fácil - Série OVO907008651

co-responsável:

115000 Aparelho telefônico; com fio, posições: mesa e parede, cor ártico, campainha com 02 níveis de volume, teclas: Flash, Redial, Tom, dimensões: 220 x 70 x 80mm, peso: 348 g. - Marca Intelbrás - Mod. Smart - Série SM601.060/9

co-responsável:

115262 Switch; 24 portas 10/100 Mbps, + 2 portas 10/100/1000 Mbps, gerenciável, empilhável (19"), Freqüência AC de Linha: 50/60 Hz, Tensão de Entrada: 90-240 VAC, Amperagem: 1,0A, dimensões (LAP): 440 / 44 / 270 mm, peso: 2,3 kg. - Marca 3Com - Mod. 3C17300A - Série L3ZV98L6CD7ED

co-responsável:

115265 Switch; 24 portas 10/100 Mbps, + 2 portas 10/100/1000 Mbps, gerenciável, empilhável (19"), Freqüência AC de Linha: 50/60 Hz, Tensão de Entrada: 90-240 VAC, Amperagem: 1,0A, dimensões (LAP): 440 / 44 / 270 mm, peso: 2,3 kg. - Marca 3Com - Mod. 3C17300A - Série L3ZV9HLE1222D

co-responsável:

115266 Switch; 24 portas 10/100 Mbps, + 2 portas 10/100/1000 Mbps, gerenciável, empilhável (19"), Freqüência AC de Linha: 50/60 Hz, Tensão de Entrada: 90-240 VAC, Amperagem: 1,0A, dimensões (LAP): 440 / 44 / 270 mm, peso: 2,3 kg. - Marca 3Com - Mod. 3C17300A - Série L3ZV9HLG152AD

co-responsável:

Termo de Transferência

1500/23 (433) Armazém da CPat

Registro Descrição

115276 Switch; 24 portas 10/100 Mbps, + 2 portas 10/100/1000 Mbps, gerenciável, empilhável (19"), Freqüência AC de Linha: 50/60 Hz, Tensão de Entrada: 90-240 VAC, Amperagem: 1,0A , dimensões (LAP): 440 / 44 / 270 mm , peso: 2,3 kg. - Marca 3Com - Mod. 3C17300A - Série L3ZV9HLE170E0

co-responsável:

115375 Microcomputador; composto por: processador Intel Dual Core 1.8 Ghz, Memória Ram 1024 MB DDR2, HD 160 GB Sata, DVD-RW LG, gabinete ATX, mouse, teclado - Marca LG - Série 088042501173

co-responsável:

115378 Microcomputador; composto por: processador Intel Dual Core 1.8 Ghz, Memória Ram 1024 MB DDR2, HD 160 GB Sata, DVD-RW LG, gabinete ATX, mouse, teclado - Marca LG - Série 088041806008

co-responsável:

115482 Calculadora; eletrônica de mesa, de impressão, 12 dígitos, display LCD, velocidade: 2,7 l/s, rolete IR 40T, 2 cores, 36 teclas, alimentação: 110/220V chaveada, dimensões (CxLxA): 290 x 218 x 60 mm. - Marca Procalc - Mod. LP 45 - Série 0900450909

co-responsável:

115574 Aparelho telefônico; sem fio, freqüência de alcance 2.4 Ghz, cor preta, agenda com 50 nomes e números, modulação: FM, alimentação: adaptador: 9 VCC/150mA, bateria recarregável: Ni-Cad 3,6 V/300mA. - Marca Intelbrás - Mod. TS 10 - Série SA0910160599

co-responsável:

115575 Aparelho telefônico; sem fio, freqüência de alcance 2.4 Ghz, cor preta, agenda com 50 nomes e números, modulação: FM, alimentação: adaptador: 9 VCC/150mA, bateria recarregável: Ni-Cad 3,6 V/300mA. - Marca Intelbrás - Mod. TS 10 - Série SA0910160593

co-responsável:

115583 Tela de projeção; retrátil, acionamento manual, fixação: teto ou parede, dimensões: 1,80 x 1,80 m. - Marca Tecnomast - Mod. TMRAL1818L

co-responsável:

115585 Tela de projeção; retrátil, acionamento manual, fixação: teto ou parede, dimensões: 1,80 x 1,80 m. - Marca Tecnomast - Mod. TMRAL1818L

co-responsável:

115605 Persiana; Horizontal de juta, cor verde, trilho de alumínio, dimensões 1,80 x 0,83 m. - Marca Garcia

co-responsável:

115611 Aparelho telefônico; com fio, posições: mesa e parede, cor ártico, campainha com 02 níveis de volume, teclas: Flash, Redial, Tom, dimensões: 220 x 70 x 80mm, peso: 348 g. - Marca Intelbrás - Mod. Smart - Série SM600.774/9

co-responsável:

Termo de Transferência

1500/23 (433) Armazém da CPat

Registro **Descrição**

115631 Microcomputador; Composto por: processador Intel Dual Core 2.66 Ghz (E5300), MB VS-G31-VA (775), Mem. DDR2 2GB 800 Mhz Kingston, HD 500 GB Sata II Seagate 7200 rpm, gravador DVD LG GH20NS10/15/30 Black Sata, gabinete cor preta, teclado, mouse.

co-responsável:

115659 Aparelho telefônico; sem fio, frequência 900 Mhz, 40 canais, agenda p/ 10 n°s, tecla paging, 4 opções de campainha, alimentação: 110-220V, ajuste p/chave, monofone: baterias recarregáveis AA, 600 mAh. - Marca Siemens - Mod. A 5000

co-responsável:

115660 Aparelho telefônico; sem fio, frequência 900 Mhz, 40 canais, agenda p/ 10 n°s, tecla paging, 4 opções de campainha, alimentação: 110-220V, ajuste p/chave, monofone: baterias recarregáveis AA, 600 mAh. - Marca Siemens - Mod. A 5000

co-responsável:

115669 Aparelho telefônico; com fio, posições: parede e mesa, Funções Flash, Rediscar, Mute, bloqueador de teclado, 2 níveis de volume, cor grafite, dimensões: 150 x 80 mm, peso: 543 g. - Marca Intelbrás - Mod. Premium - Série TE0903251121

co-responsável:

115688 Aparelho telefônico; com fio, de mesa. - Marca Keo/Digitalbrás - Mod. DK/GL - Série OVO808002660

co-responsável:

115802 Cadeira giratória; com base back system II, a gás, regulagem de inclinação do encosto, alavanca e braço regulável, assento e encosto com espuma injetada 70mm, revestidos em corino na cor azul - Marca Cerantola - Mod. Executiva

co-responsável:

115849 Arquivo de madeira; com 4 gavetas, cor marfim, dimensões(LPA):0,49 x 0,51 x 1,38 m.

co-responsável:

115910 Notebook; composto por: processador Intel Core 2 Duo 2.0 Ghz, memória ram 4 GB DDR2 667 Mhz, HD 320 GB, DVD-RW, monitor 12", wide 1280x800, USB, webcam 2.0 MP, bivolt, dimensões (ALP): 4 x 30 x 22 cm, peso: 1.9 kg. - Marca Intelbrás - Mod. i 50 - Série i50NB001192

co-responsável:

115922 Notebook; Composto por: processador AMD Athlon 64 x2 1.73 Ghz, Memória Ram 1 GB DDR2, HD 160 GB Sata, DVD-RW, USB, monitor LCD de 15.4", Resolução 1280 x 800, web cam. - Marca Acer - Mod. Aspire 5100-5674 - Série LXAX90X3227210697E1601

co-responsável:

Termo de Transferência

1500/23 (433) Armazém da CPat

Registro Descrição

115962 Monitor de vídeo; 19", LCD, widescreen, resolução: 1440 x 900, brilho: 300 cd/m², sinal: RGB, consumo: 34 Watts, dimensões: 451.3 x 379.8 x 198.7mm, peso: 4,0 kg. - Marca Samsung - Mod. 933 NW Plus - Série CM19HQAS9184205

co-responsável:

116005 Aparelho telefônico; Multifrequencial, com fio, modos de discagem tom e pulso, comutação temporária (pulso - tom), de mesa e parede, função rediscagem, dimensões: 16x6x20,5cm, peso: 0,44 Kg, cor ártico. - Marca Simens - Mod. Euroset 3005 - Série S30054-H5790-A-146-1-V400

co-responsável:

116023 Switch; 16 portas, 10/100Mbps, IEEE802.3, IEEE802.3u, IEEE802.3x, Entrada:120V saída: 7,5VDC 2A Dimensões: 275/98/35 mm (Comp/Prof/Alt). - Marca Encore - Mod. ENH916P-NWY

co-responsável:

116025 Calculadora; profissional, digital, display azul fluorescente 3 dígitos, 17 mm alt., 4,8 linhas/seg, relógio e calendário, cálculo de média, função: Grant total c/ seletor, cálculo de impostos, tempo, conversão, impressão em 2 cores, peso: 2,5 kg. - Marca Sharp - Mod. EL - 2630PIII - Série 7010142Y

co-responsável:

116153 Estabilizador de voltagem; potência 300 VA, monovolt, tensão de entrada: 115 V, tensão de saída: 115 V, 4 tomadas. - Marca Forceline - Mod. Eternity 3 E

co-responsável:

116184 Cadeira comum; fixa, base de aço, tipo sky, com assento e encosto em espuma injetada densidade 55 kg/m³, revestidos em tecido na cor granito. - Marca Multiflex - Mod. Executivo

co-responsável:

116209 Cadeira giratória; sem braço, base a gás, com rodízios, assento e encosto em espuma injetada densidade 55 kg/m³, revestidos em tecido na cor granito. - Marca Multiflex - Mod. Executivo

co-responsável:

116242 Monitor de vídeo; 19", LCD, Resolução Máxima : 1440x900, Sinal de Vídeo : Separate Sync, SOG, Alimentação : 100 - 240 Vac, 50/60Hz, Consumo > 39 W, Dimensões (L x A x P): 448.4 x 383,3 x 198,4 mm, Peso: 3,25 Kg. - Marca LG - Mod. Flatron W 1942 ST - Série 910SPQJN6476

co-responsável:

116446 Aparelho telefônico; sem fio, alcance 2.4 Ghz, de mesa, identificador de chamadas, DECT c/ viva voz, display luminoso, capacidade para 7 ramais, agenda p/ 70 nomes, Funções Flash, Rediscar e Mudo, despertador. - Marca Intelbrás - Mod. TS 60 - Série SD0912140003

co-responsável:

Termo de Transferência

1500/23 (433) Armazém da CPat

Registro **Descrição**

116447 Aparelho telefônico; Ramal, s/ fio, alcance 2.4 Ghz, de mesa, identificador de chamadas, DECT c/ viva voz, display luminoso, capacidade para 7 ramais, agenda p/ 70 nomes, Funções Flash, Rediscar e Mudo, despertador (compon. telef. s/fio patrim. 116446). - Marca Intelbrás - Mod. TS 60R - Série SD0912140003

co-responsável:

116457 Multímetro ; digital, portátil, Display de Cristal Líquido (LCD) de 3 ½ dígitos, leitura max. de 1999, Corrente: AC: 200mA, 20A, DC: 2mA, 20mA, 200mA, 20A, Frequência: 2KHz, 20KHz, tensão: até 700V (ac), Alimentação: 1 Bateria de 9V. - Marca Instrutemp - Mod. ÍTMD890C - Série 801113594

co-responsável:

116458 Multímetro ; digital, portátil, Display de Cristal Líquido (LCD) de 3 ½ dígitos, leitura max. de 1999, Corrente: AC: 200mA, 20A, DC: 2mA, 20mA, 200mA, 20A, Frequência: 2KHz, 20KHz, tensão: até 700V (ac), Alimentação: 1 Bateria de 9V. - Marca Instrutemp - Mod. ÍTMD890C - Série 801113514

co-responsável:

116461 Multímetro ; digital, portátil, Display de Cristal Líquido (LCD) de 3 ½ dígitos, leitura max. de 1999, Corrente: AC: 200mA, 20A, DC: 2mA, 20mA, 200mA, 20A, Frequência: 2KHz, 20KHz, tensão: até 700V (ac), Alimentação: 1 Bateria de 9V. - Marca Instrutemp - Mod. ÍTMD890C

co-responsável:

116462 Multímetro ; digital, portátil, Display de Cristal Líquido (LCD) de 3 ½ dígitos, leitura max. de 1999, Corrente: AC: 200mA, 20A, DC: 2mA, 20mA, 200mA, 20A, Frequência: 2KHz, 20KHz, tensão: até 700V (ac), Alimentação: 1 Bateria de 9V. - Marca Instrutemp - Mod. ÍTMD890C - Série 801113523

co-responsável:

116464 Multímetro ; digital, portátil, Display de Cristal Líquido (LCD) de 3 ½ dígitos, leitura max. de 1999, Corrente: AC: 200mA, 20A, DC: 2mA, 20mA, 200mA, 20A, Frequência: 2KHz, 20KHz, tensão: até 700V (ac), Alimentação: 1 Bateria de 9V. - Marca Instrutemp - Mod. ÍTMD890C - Série 801113262

co-responsável:

116565 Notebook; Composto por: processador Intel 1.6 Ghz 800 Mhz FSB, Mem. Ram 2GB DDR2 667 Mhz, HD 120 GB, DVD-RW, Wi-Fi, monitor 10,1" WSVGA, resolução 1024 x 600, USB, bateria de Lítio. - Marca Acer - Mod. Aspire One D250-1165 - Série LUS680B066919272161601

co-responsável:

116775 Roteador; Wireless G , 2.4 GHz, 54 Mbps, Padrões IEEE 802.3, IEEE 802.3u, 10/100 RJ-45, Dimensões: 240 x 280 x 60 mm, Peso: 1,200 kg. - Marca Linksys - Mod. WRT 54GV8 - Série CDFF1H533835

co-responsável:

116776 Roteador; Wireless G , 2.4 GHz, 54 Mbps, Padrões IEEE 802.3, IEEE 802.3u, 10/100 RJ-45, Dimensões: 240 x 280 x 60 mm, Peso: 1,200 kg. - Marca Linksys - Mod. WRT 54GV8 - Série CDFF1H521707

co-responsável:

Termo de Transferência

1500/23 (433) Armazém da CPat

Registro Descrição

116813 Microcomputador; composto por: processador 2 núcleos 2.8 Ghz, cache L2 interna 3 MB 1066 Mhz, memória ram 4 GB DDR-2 800 Mhz, HD 500 GB 7200 rpm Sata II, leitora, gabinete, teclado e mouse.

co-responsável:

116814 Microcomputador; composto por: processador 2 núcleos 2.8 Ghz, cache L2 interna 3 MB 1066 Mhz, memória ram 4 GB DDR-2 800 Mhz, HD 500 GB 7200 rpm Sata II, leitora, gabinete, teclado e mouse.

co-responsável:

116974 Monitor de vídeo; 20", LCD, Widescreen, Resolução Máxima: 1600 x 900, Brilho: 300 cd/m², Contraste: DFC 30.000:1, Sinal de Video: RGB Analógico, Alimentação : 100 - 240 Vac, 50/60Hz, Consumo: 45 W, Dimensões: 483,6 x 183 x 376,8 mm (LxAxP), Peso: 3,4 Kg. - Marca LG - Mod. W2043S PF - Série 910SPDB20352

co-responsável:

117311 Microcomputador; Processador Intel Duo Core 3 Ghz, RAM 1 Gb DDR 2, HD 160 Gb SATA, DVD-RW, teclado e mouse. - Marca DELL - Mod. OPTIFLEX 755 - Série 471GTG1

co-responsável:

118300 Monitor de vídeo; 17", LCD, Resolução 1280x1024 pixels, Brilho 300, Contraste 1000:1, conexão: D-Sub, DVI, HDMI, USB, VGA, dimensões (LPA): 368 x 367 x 190mm, peso: 4,75 kg. - Marca Samsung - Mod. Sync Master 743 B - Série MY17HQBQ02098DBR

co-responsável:

118301 Impressora; Multifuncional, Velocidade: Impres:30 ppm preto, 23ppm cores, Digitaliz: 22s, Reprodução: 30 cpm preto, 23 cpm cores, Resolução: 1200dpi, Memória: 32 MB, Consumo: 70W, Aliment: 100-240VAC, 50/60Hz, Dim: 43,4 x 58,7 x 16,2 cm, Peso: 5,09 Kg. - Marca HP - Mod. Deskjet F 4280 - Série BR8A6F164Q

co-responsável:

118321 Microcomputador; composto por: processador AMD 2.2 Ghz, MB padrão AM2 S/V/R, HD 250 GB Samsung, Memória Ram 2 Gb 800 Mhz, gravador DVD cor preta, Leitor de cartão, conectividade USB, gabinete cor preta, mouse óptico, teclado.

co-responsável:

118323 Projetor; de video conferência, câmera digital integrada, software Polycom para VSX 7400, velocidade de transmissão de até 2 Mbps, protocolo digital H.323, H.281, H.320, AC 120/230 V - 80 Watt - Marca Polycom - Mod. VSX 7000 - Série 0B92D720090716

co-responsável:

118324 Adaptador; para suporte People+Content, inclui o Visual Concert VSX, permite mostrar conteúdo do pc sem perder o cantato face a face (componente do sistema de videoconferência, patrimônio 118323) - Marca Polycom - Mod. VGA Adapter VSX 7000 - Série 014FCC20090324

co-responsável:

Termo de Transferência

1500/23 (433) Armazém da CPat

Registro **Descrição**

118325 Microfone; do sistema de audio para videoconferência VSX 7000s, 360 graus de captação de audio , tecla integrada "mute", pés flutuantes que reduzem a transmissão de ruído, montável em parede ou teto (componente do sistema de videoconferência, patrimônio 118323) - Marca Polycom - Mod. VSX 7000 - Série 040E9320090120

co-responsável:

118326 Caixa acústica; subwoofer para vídeo conferência (componente do sistema de videoconferência, patrimônio 118323) - Marca Polycom - Mod. VSX 7000 - Série 02335C20090410

co-responsável:

118347 Switch; gerenciável e acessível com uplinks flexíveis, 24 portas 10/100/1000 PoE, 4 portas Gigabit SFP, duplo uso em 4 das portas 10/100/1000, auto-voice VLAN, desempenho máximo de 48 Gbps, dim. L= 4,4 x C=44,0 x P=17,1 cm, peso 1,9 Kg - Marca 3Com - Mod. Baseline 2924-SFP Plus - Série BC/2TFGB5NF56800

co-responsável:

118503 Microcomputador; composto por: processador Intel Quad Core 2.66 Ghz Q8400, MB Asus P5KPL-AM, Memória Ram 4 GB DDR2 800 Mhz, HD 500 GB Serial Ata II, Pl. Vídeo DCI-Express 1 GB 9500 GT, Gravador DVD Samsung, Pl. rede 10/100/1000, cx som, 2W, gabinete, teclado, mouse.

co-responsável:

118508 Microcomputador; composto por: processador Intel Quad Core 2.66 Ghz Q8400, MB Asus P5KPL-AM, Memória Ram 4 GB DDR2 800 Mhz, HD 500 GB Serial Ata II, Pl. Vídeo DCI-Express 1 GB 9500 GT, Gravador DVD Samsung, Pl. rede 10/100/1000, cx som, 2W, gabinete, teclado, mouse.

co-responsável:

118509 Microcomputador; composto por: processador Intel Quad Core 2.66 Ghz Q8400, MB Asus P5KPL-AM, Memória Ram 4 GB DDR2 800 Mhz, HD 500 GB Serial Ata II, Pl. Vídeo DCI-Express 1 GB 9500 GT, Gravador DVD Samsung, Pl. rede 10/100/1000, cx som, 2W, gabinete, teclado, mouse.

co-responsável:

118529 Projetor de Imagens; Multimídia, Brilho 2500 ANSI Lumens, Resolução: 1024 x 768, Taxa de Contraste 2600:1, Lente: F=2.55 a 2.65, f=21 a 23 mm, tensão bivolt, Entradas RGB, USB, Lâmpada 220W, duração: 2000-3000h, Dim: 255 x 90 x 214 mm, Peso 2.2 kg, controle remoto. - Marca Benq - Mod. MP 515 - Série PD2A901523000S

co-responsável:

118554 Projetor de Imagens; luminosidade de 3.500 lúmens, contraste: 2000:1, Resol: WXGA (1280 x 800), Lente: F/ 2,55 a 2,83, Dist. focal, f=18,2 a 21,8 mm, zoom: 1,2x, lâmpada: 280W, 2500 h, conectividade: USB, bivolt, consumo: 330W, dim(LAP): 286x110 x 248mm, peso: 2,88 kg. - Marca Dell - Mod. DLP-4310WX - Série OVO49J-S0081-01D-0003

co-responsável:

Termo de Transferência

1500/23 (433) Armazém da CPat

Registro **Descrição**

118578 Impressora; Multifuncional, Velocidade: Impres: 30ppm preto, 23ppm cores, Digitaliz: 22s, Reprodução: 30 cpm preto, 23 cpm cores, Resolução: 1200dpi, Memória: 32 MB, Consumo: 70 W, Aliment: 100-240VAC, 50/60Hz, Dim: 43,4 x 58,7 x 16,2 cm, Peso: 5,09 Kg. - Marca HP - Mod. C 4280 All in One - Série 1HC9EFHCRG

co-responsável:

118639 Notebook; Composto por: processador Core 2 Duo 2.2 Ghz T6600, Memória Ram 4 GB DDR2, HD 320 GB SATA 5400 Rpm, DVD-RW Blue-ray, Conectividade USB, monitor LCD 15.5" WXGA, 1366 x 768, Web cam 1.3 MP. - Marca Sony - Mod. PCG7192L - Série 275060373002832

co-responsável:

118691 Monitor de vídeo; 17", LCD, Resolução Máxima: 1280x1024, Brilho: 300cd/m², Contraste: 10.000:1(DFC), Sinal de Vídeo: Separate Syc, SOG, Alimentação: 100-240 Vac (50 - 60Hz), Dimensões (L x A x P): Líquida: 358.5x297.5x17.0mm, Peso: Líquido: 3.35 kg. - Marca LG - Mod. Flatron L 1755S - Série 910SPJPR7948

co-responsável:

118709 Microcomputador; composto por: processador Intel Duo 2 - 2.8 Ghz 775p 3MB cache (E7400), MB Gigabyte GA G31M-S2L S/V/R (775), Memória Ram DDR2 1GB 667 Mhz, HD 160 GB Sata II Samsung 7200, Grav. DVD Sony, gabinete Kmex cor preta/prata, teclado, mouse.

co-responsável:

118742 Microcomputador; composto por: processador Dual Core E 2200 2.2 Ghz, Memória Ram 1 GB, HD 160 GB, gravador de DVD, gabinete, teclado e mouse.

co-responsável:

118743 Monitor de vídeo; 17", LCD, Brilho: 300 cd/m², Contraste: 5000:1 DFC, Resolução Máxima: 1280x1024, Sinal de Vídeo: RGB Analógico/Digital, Alimentação: 100-240VAC (50/60Hz), Consumo: 35W, Dimensões (LxAxP): 365x378x180 mm, Peso: 3,1 Kg. - Marca LG - Mod. L 1753TQ - Série 703SPPB53016

co-responsável:

118908 Monitor de vídeo; 20", LCD, resolução: 1600 x 900, brilho: 300cd/m², contraste: 50000:1, Sinal: Separate H/V, Composite, SOG, Sinal de Vídeo: Analog RGB, DVI, consumo de Energia: 37 Watts, peso: 4,45kg, dimensões (LAP): 485.8 x 373.5 x 200 mm. - Marca Samsung - Mod. Syncmaster 2033 SW - Série CM20HQDZ100488

co-responsável:

118926 Microcomputador; composto por: processador Intel Quad Core 2,66 Ghz, 4 MB cache (Q8400), MB Asus P5P43TD, Memória Ram 4 GB (2x2) Kingston DDR3, HD 320 GB SATA Samsung, Pl. de vídeo Gforce 9600 GT 512 MB, DVD-RW SATA, gabinete, teclado, mouse, fonte 500W.

co-responsável:

Termo de Transferência

1500/23 (433) Armazém da CPat

Registro **Descrição**

118927 Microcomputador; composto por: processador Intel Quad Core 2,66 Ghz, 4 MB cache (Q8400), MB Asus P5P43TD, Memória Ram 4 GB (2x2) Kingston DDR3, HD 320 GB SATA Samsung, Pl. de vídeo Gforce 9600 GT 512 MB, DVD-RW SATA, gabinete, teclado, mouse, fonte 500W.

co-responsável:

118969 Monitor de vídeo; 19", LCD, Resolução Máxima 1440 x 900 Pixel, Brilho 300 cd/m², Contraste 3000:1, Conexão RGB, DVI-D, Consumo 37 W, dimensões (LAP): 439 x 358 x 204 mm, peso: 3,8 kg. - Marca AOC - Mod. 917 SW - Série HZ401XA002855

co-responsável:

119006 Câmera; de vídeo digital, sensor 1/3" CCD, 420 linhas, sensibilidade: 0,1 Lux, distância 10 metros, com software para monitoramento, infravermelho day & night, fonte eletrônica 12V, peso: 250g. - Marca Foyoho - Mod. TVC 111N4MM - Série 084880064

co-responsável:

119056 Câmera; de vídeo digital, sensor 1/3" CCD, 420 linhas, sensibilidade: 0,1 Lux, distância 10 metros, com software para monitoramento, infravermelho day & night, fonte eletrônica 12V, peso: 250g. - Marca Foyoho - Mod. TVC 111N4MM - Série 084880075

co-responsável:

119108 Poltrona giratória; com braço, base a gás, relax, com capa cerantola, assento e encosto revestidos com tecido JS na cor azul/preta. - Marca Romaq - Mod. Diretor/Corsa

co-responsável:

119259 Aparelho telefônico; Multifrequencial, com fio, modos de discagem tom e pulso, comutação temporária (pulso - tom), de mesa e parede, função rediscagem, dimensões: 16x6x20,5cm, peso: 0,44 Kg, cor ártico. - Marca Siemens - Mod. Euroset 3005 - Série E05D93809694

co-responsável:

119262 Aparelho telefônico; Multifrequencial, com fio, modos de discagem tom e pulso, comutação temporária (pulso - tom), de mesa e parede, função rediscagem, dimensões: 16x6x20,5cm, peso: 0,44 Kg, cor ártico. - Marca Siemens - Mod. Euroset 3005 - Série E05D95002363

co-responsável:

119494 Cadeira giratória; com braços reguláveis, assento e encosto de compensado multilaminado anatômico, com espuma injetada 55mm, densidade 50kgf/m³, revestidos em tecido na cor cinza/preta, base ergonômica tipo back system 3 c/ regulagem de altura. - Marca Valença - Mod. Secretária

co-responsável:

119718 Aparelho telefônico; Multifrequencial, com fio, modos de discagem tom e pulso, comutação temporária (pulso - tom), de mesa e parede, função rediscagem, dimensões: 16x6x20,5cm, peso: 0,44 Kg, cor ártico. - Marca Siemens - Mod. Euroset 3005 - Série E05D80902856

co-responsável:

Termo de Transferência

1500/23 (433) Armazém da CPat

Registro Descrição

119732 Switch; 16 portas, 10/100 Mbps, rackmount, padrões: IEEE 802.3, IEEE 802u, Ansi/IEEE 802.3 Nwa. - Marca Pacific Network - Mod. PN - 5016 - Série 1016R22009121300169

co-responsável:

119737 Switch; 16 portas, 10/100 Mbps, rackmount, padrões: IEEE 802.3, IEEE 802u, Ansi/IEEE 802.3 Nwa. - Marca Pacific Network - Mod. PN - 5016 - Série 1016R22009121300124

co-responsável:

119820 Impressora; Velocidade de impressão: até 20ppm, Digitalização interpolada de até 4800 dpi, capacidade: 150 fls, ciclo mensal: 10000 pag, Conectividade USB, Frequência 50/60 Hz, Dimensões: 447 x 386 x 344 mm. - Marca Xerox - Mod. Phaser 3100MFP - Série MXL496687

co-responsável:

119929 Unidade Condensadora (Condicionador de Ar); capacidade: 30000 BTUs/h, tipo Split, Hi Wall, ciclo frio, tensão 220 V, compressor rotativo, consumo: 3.15 kW, dimensões (A x L x P): 90 x 90 x 35 cm, peso: 77 kg. - Marca Fujitsu - Mod. AOB30A1

co-responsável:

119969 Notebook; composto por: processador Intel Dual Core T4400 2.2 Ghz, Memória Ram 4 GB DDR II, HD 250 GB 5400 rpm, DVD-RW, 3 USB, wireless, leitor de cartões, monitor 14,1", c/ resol. 1280 x 800, Web Cam 2.0 MP, tensão bivolt, software Windows Vista. - Marca PC Dream - Mod. Safira - Série N000554

co-responsável:

119983 Impressora; monocromática, resolução: 600 x 600, velocidade de impressão 24 ppm, memória interna 2 MB, interface USB, dimensões (L x A x P): 380 x 245 x 225 mm, peso: 5,8 kg. - Marca HP - Mod. Laserjet P 1505 - Série BRBS83D096

co-responsável:

120053 Notebook; composto por: processador Intel Core 2 Duo T7300 2.00 Ghz, HD 250 GB 5400 Rpm SATA, Memória Ram 2GB DDR2, DVD-RW, monitor LCD 15.4" c/ resolução 1280x800, 4 USB, 5-in-1 card reader, alimentação bivolt, c/ bateria 6 cel., dim: 36x27x3,5cm, peso: 2,8 kg - Marca Acer - Mod. Aspire 5920-6080 - Série LXAKVOC00475010BED2500

co-responsável:

120214 Cadeira giratória; tipo digitador, com braços, assento e encosto revestidos em courino na cor preta. - Marca Flexform - Mod. Diretor

co-responsável:

120371 Microscópio; Biológico binocular, composto por: platina mecânica, condensador, tubo binocular, par de oculares, objetivas acromáticas de 4x, 10x, 40x e 100x. - Marca Leica - Mod. CME - Série 62120398YNM0076

co-responsável:

Termo de Transferência

1500/23 (433) Armazém da CPat

Registro Descrição

120422 Monitor de vídeo; 15", LCD, Resolução Máxima: 1024 x 768, Sinal de Vídeo: RGB Analógico, Alimentação : 100 - 240VAC (50/60Hz), Consumo: 17 W, Dimensões (LxAxP): 337,5 x 332 x 180,3 mm Peso: 1,73 Kg. - Marca LG - Mod. Flatron L 1553S-SP - Série 808SPSL21774

co-responsável:

120461 Aparelho telefônico; Multifrequencial, com fio, modos de discagem tom e pulso, comutação temporária (pulso - tom), de mesa e parede, função rediscagem, dimensões: 16x6x20,5cm, peso: 0,44 Kg, cor dark blue. - Marca Siemens - Mod. Euroset 3005 - Série E05D8307467

co-responsável:

120620 Divã p/ exame; clínico, em aço tubular na cor branca, com estofado em courino, com regulagem na altura da cabeça, dimensões: 1,82 x 0,62 x 0,80 m.

co-responsável:

120648 Estabilizador de voltagem; potência 300 VA, tensão bivolt, 4 tomadas. - Marca SMS - Mod. Revolution Speed 1.5 - Série 159550496061

co-responsável:

120751 Microscópio; Biológico binocular, composto por: platina mecânica, condensador, tubo binocular, par de oculares, objetivas acromáticas de 4x, 10x, 40x e 100x. - Marca Leica - Mod. CME - Série 62120398YNM0067

co-responsável:

120752 Microscópio; Biológico binocular, composto por: platina mecânica, condensador, tubo binocular, par de oculares, objetivas acromáticas de 4x, 10x, 40x e 100x. - Marca Leica - Mod. CME - Série 62120398YNM0075

co-responsável:

120899 Impressora; Multifuncional, Velocidade: Impressão/Cópia: 20 ppm preto, 14 ppm cores, Resolução: 1200 dpi pr., 4800 x 200 dpi cores, Conect.: USB, Memória: 32 MB, Alimentação: 100- 240 VCA; 50/60 Hz, Consumo: 80 W, Dim: 426 x 260 x 170 mm, peso: 4,7 Kg. - Marca HP - Mod. Deskjet F 380 - Série br7yqg109m

co-responsável:

120938 Aparelho telefônico; sem fio, frequência de alcance 2.4 Ghz, cor preta, agenda com 50 nomes e números, modulação: FM, alimentação: adaptador: 9 VCC/150 mA, bateria recarregável: Ni-Cad 3,6 V/ 300 mA. - Marca Intelbrás - Mod. TS10 id - Série SA10032900250

co-responsável:

121034 Monitor de vídeo; 15" - Marca Proview - Mod. SAS 562 NS - Série 48003968

co-responsável:

Termo de Transferência

1500/23 (433) Armazém da CPat

Registro **Descrição**

121044 Microcomputador; Processador AMD 400 Mhz DDR 256 MB, HD 40.0 GBN IDE 7200 RPM, Fax de rede, teclado, mouse - Marca AMD

co-responsável:

121072 Microcomputador; Processador 2 núcleos, Intel Duo Core 2.93Ghz, 4096MB de memória RAM, HD de 320GB SATA, gabinete, mouse, teclado

co-responsável:

121078 Isolador de tensão; Trafo isolador de energia 3 KVA, 2/1, mono, com caixa - Marca Ápice - Série 19617/08

co-responsável:

121304 Bebedouro elétrico; de inox, para galão. - Marca EZ

co-responsável:

121305 Notebook; composto por: processador Core 2 Duo 2.1 Ghz, Memória Ram 3 GB, HD 320 GB, DVD-RW, tela 15.6 ", 1366x768, USB, Web Cam, software windows 7, peso: 2,6 kg. - Marca Toshiba - Mod. L505D-ES5025 - Série 2942792Q

co-responsável:

121571 Monitor de vídeo; LCD 19", windescreen, resolução máx: 1440 x 900, analógica, Pixel Pitch: 0,2835 mm, 37 Watts de potência

co-responsável:

121765 Aquecedor elétrico; Portátil, potência de 800w, 110/220v, interruptor de segurança, med. 37 cm 30 x 14 cm, peso 1,100kg - Marca Besthose - Mod. Quartzo NSKT-80B

co-responsável:

121818 Aparelho telefônico; convencional, discagem tom e pulso, 3 volumes e 3 campainhas ajustáveis, 4 memórias de toque único, rediscagem da última chamada, tecla mute, darkblue - Marca Siemens - Mod. Euroset 305 - Série E05D02602177

co-responsável:

121831 Impressora; Multifuncional, laser colorida, conectividade 10/100BaseTX Ethernet, USB 2.0, Velocidade em cores: até 5 ppm, tamanho máximo do papel: 8,5 x 14 mm, cap. max de papel: 700 fls., alimentação: 110 V, dimensões: 59 x 52 x 60 cm, peso: 24,2 kg - Marca Xerox - Mod. Phaser 612 MPF/N - Série UAT 130351

co-responsável:

121894 Notebook; Composto por processador EZD 2.26 Ghz, HD 200 GB, memória ram 3GB, tela LCD 16,4". - Marca Sony - Mod. Vaio VGN-F3140AE/PCG-5K1L - Série 282735353001535

co-responsável:

Termo de Transferência

1500/23 (433) Armazém da CPat

Registro **Descrição**

121937 Cadeira comum; Fixa, tipo executiva, base sky, assento e encosto espumados, revestidos em tecido na cor vinho, com pés palito

co-responsável:

121998 Cadeira giratória; com sistema black system III, regulagem de altura, banco tipo executiva, assento e encosto espumado revestido em tecido na cor vinho, com braços reguláveis, com rodízios

co-responsável:

122301 Carteira universitária; com prancheta, base palito, assento e encosto de espuma, revestidos em couro na cor azul.

co-responsável:

122375 Carteira universitária; com prancheta, base palito, assento e encosto de espuma, revestidos em couro na cor azul.

co-responsável:

122910 Carteira universitária; com prancheta, base palito, assento e encosto de espuma, revestidos em couro na cor azul.

co-responsável:

122965 Carteira universitária; com prancheta, base palito, assento e encosto de espuma, revestidos em couro na cor azul.

co-responsável:

123022 Carteira universitária; com prancheta, base palito, assento e encosto de espuma, revestidos em couro na cor azul.

co-responsável:

123039 Carteira universitária; com prancheta, base palito, assento e encosto de espuma, revestidos em couro na cor azul.

co-responsável:

123188 Carteira universitária; com prancheta, base palito, assento e encosto de espuma, revestidos em couro na cor azul.

co-responsável:

123777 Microcomputador; Processador Intel Pentium Dual, CPU E 2180, 200 GHz, 0,99 Gb de memória RAM DDR2, HD 160 Gb 7200-Sata 2, gravador de DVD e MP3, teclado, na cor preta - Mod. Intel Dual

co-responsável:

Termo de Transferência

1500/23 (433) Armazém da CPat

Registro Descrição

123958 Chapa; para lanches, de aço inox, a gás, dimensões (L x A): 1,00 x 0,50 m, peso: 39,6 kg. - Marca Gastrolíder - Mod. BG 102

co-responsável:

124026 Microcomputador; Intel Core Duo, E 750 2936Hz 3MB, memória kngston PD2 667 MHz, HD Samsung Sata 2 320GB 7200 rpm, MB Asus P5KPL-AM 775 SVR, drive DVD-RW LG - Marca Intel

co-responsável:

124027 Microcomputador; Intel Core Duo, E 750 2936Hz 3MB, memória kngston PD2 667 MHz, HD Samsung Sata 2 320GB 7200 rpm, MB Asus P5KPL-AM 775 SVR, drive DVD-RW LG - Marca Intel

co-responsável:

124326 Conversor; de mídia 10/100, monomodo; alcance da fibra óptica: 15 km, distância do cabo UTP: 100 m, padrões: 802.3u 100 Base-TX e 100 Base-FX. - Marca D - Link - Mod. DMC 515SC - Série F3Z429C000005

co-responsável:

124579 Aparelho telefônico; sem fio, digital, ramal, viva voz, secretaria eletrônica, funções: mute, flash, redial, frequência 1910-1930 Mhz, tensão bivolt, agenda, identificador de chamada. - Marca Siemens - Mod. C-60 - Série DLASP92400605

co-responsável:

124581 Aparelho telefônico; sem fio, digital, ramal, viva voz, secretaria eletrônica, funções: mute, flash, redial, frequência 1910-1930 Mhz, tensão bivolt, agenda, identificador de chamada. - Marca Siemens - Mod. C-60 - Série DLASP92400788

co-responsável:

124584 Aparelho telefônico; sem fio, digital, viva voz, secretaria eletrônica, funções: mute, flash, redial, frequência 1910-1930 Mhz, tensão bivolt, agenda, identificador de chamada. - Marca Siemens - Mod. C-6010 - Série DLASP01800969

co-responsável:

124585 Aparelho telefônico; sem fio, digital, ramal, viva voz, secretaria eletrônica, funções: mute, flash, redial, frequência 1910-1930 Mhz, tensão bivolt, agenda, identificador de chamada. - Marca Siemens - Mod. C-60 - Série DLASP01800969

co-responsável:

124632 Cadeira giratória; com rodízio, assento e encosto em espuma, revestido em tecido na cor cinza

co-responsável:

124783 Aparelho telefônico; com fio, de mesa, dimensões(AxLxP): 12 x 20 x 5 cm, peso: 400 g. - Marca Multitoc - Mod. Studio

co-responsável:

Termo de Transferência

1500/23 (433) Armazém da CPat

Registro Descrição

125098 Microcomputador; composto por: processador Core 2 Duo (2.80 Ghz, cache 3 MB, 1066 Mhz), memória Ram 2 GB DDR2, HD 320 GB Sata II 7200 Rpm, DVD-RW, gabinete, teclado, mouse, cx de som.

co-responsável:

125099 Microcomputador; composto por: processador Core 2 Duo (2.80 Ghz, cache 3 MB, 1066 Mhz), memória Ram 2 GB DDR2, HD 320 GB Sata II 7200 Rpm, DVD-RW, gabinete, teclado, mouse, cx de som.

co-responsável:

125100 Microcomputador; composto por: processador Core 2 Duo (2.80 Ghz, cache 3 MB, 1066 Mhz), memória Ram 2 GB DDR2, HD 320 GB Sata II 7200 Rpm, DVD-RW, gabinete, teclado, mouse, cx de som.

co-responsável:

125104 Microcomputador; composto por: processador Core 2 Duo (2.80 Ghz, cache 3 MB, 1066 Mhz), memória Ram 2 GB DDR2, HD 320 GB Sata II 7200 Rpm, DVD-RW, gabinete, teclado, mouse, cx de som.

co-responsável:

125138 Monitor de vídeo; 17", LCD, widescreen, resolução de 1440x900 pixels, consumo de energia de 27W, dimensões: 412 x 360 x 203 mm, peso: 2,8 Kg - Marca LG - Mod. Flatron W - Série 910SPDTP9106

co-responsável:

125168 No Break; Potência de 1500 VA, tensão de saída 120V, 2 a 8 baterias de 7 a 18AH - Marca KVA - Mod. KSB - Série 147318

co-responsável:

125185 Notebook; Processador de 1,6 GHz, HD 250 Gb, 2 Gb, tela de 10,1", wireless - Marca Leadertech - Mod. 112BNHMW - Série B9627H00701096

co-responsável:

125186 Notebook; Processador de 1,6 GHz, HD 250 Gb, 2 Gb, tela de 10,1", wireless - Marca Leadertech - Mod. 112BNHMW - Série B9627H00701096

co-responsável:

125237 Microcomputador; composto por: processador 3 núcleos Mult-Core Atlon II 2.5Ghz, memória RAM 2GB, HD 500 GB, MB on board S/V/R, gravador de DVD, gabinete, teclado, mouse, cx de som

co-responsável:

125256 Monitor de vídeo; 17", LCD, widescreen, resolução: 1440 x 900 pixels, consumo: 37 W, dimensões: 40,04 x 5,50 x 28,50 cm, peso: 3.25 kg - Série BRC005TOP4

co-responsável:

Termo de Transferência

1500/23 (433) Armazém da CPat

Registro Descrição

125529 Estabilizador de voltagem; potência 430 VA, microprocessado, True RMS, bivolt automático: entrada 115/127/220V e saída 115V (430VA ou W); 6 Tomadas de saída no padrão NBR14136. - Marca SMS - Mod. Revolution VI 2.5 Bi - Série 166100011384

co-responsável:

125536 Aparelho telefônico; Multifrequencial, com fio, modos de discagem tom e pulso, comutação temporária (pulso - tom), de mesa e parede, função rediscagem, dimensões: 16 x 6 x 20,5cm, peso: 0,44 Kg, cor ártico. - Marca Siemens - Mod. Euroset 3005 - Série E05A03604616

co-responsável:

125546 Aparelho telefônico; Multifrequencial, com fio, modos de discagem tom e pulso, comutação temporária (pulso - tom), de mesa e parede, função rediscagem, dimensões: 16 x 6 x 20,5cm, peso: 0,44 Kg, cor ártico. - Marca Siemens - Mod. Euroset 3005 - Série E05A03605117

co-responsável:

125574 Aparelho telefônico; sem fio, com frequência de 2.4 Ghz, 3 Monofones, 3 Bases, 3 Baterias Ni-Mh 3.6 V, 3 Fontes de Alimentação 110 V, Identificador de chamadas e Viva-voz, Dimensões: Monofone 53x162x37mm, Base 90x80x120mm, Peso: 1,850kg - Marca Panasonic - Mod. KX-TG-3533 - Série 8LBTB027837

co-responsável:

125578 Aparelho telefônico; sem fio, com frequência de 2.4 Ghz, 3 Monofones, 3 Bases, 3 Baterias Ni-Mh 3.6 V, 3 Fontes de Alimentação 110 V, Identificador de chamadas e Viva-voz, Dimensões: Monofone 53x162x37mm, Base 90x80x120mm, Peso: 1,850kg - Marca Panasonic - Mod. KX-TG-3533 - Série 8HCTB016299

co-responsável:

125592 Aparelho telefônico; sem fio, com frequência de 2.4 Ghz, 3 Monofones, 3 Bases, 3 Baterias Ni-Mh 3.6 V, 3 Fontes de Alimentação 110 V, Identificador de chamadas e Viva-voz, Dimensões: Monofone 53x162x37mm, Base 90x80x120mm, Peso: 1,850kg - Marca Panasonic - Mod. KX-TG-3533 - Série 8HCTB016298

co-responsável:

125600 Aparelho telefônico; sem fio, frequência de 2.4 Ghz, auto scan, 40 canais, memória de 10 números de discagem rápida, preto, 110V, med. 53x162x37mm (LxAxP) - Marca GE - Mod. 27923GE2 - Série 90412717

co-responsável:

125604 Aparelho telefônico; sem fio, frequência de 2.4 Ghz, auto scan, 40 canais, memória de 10 números de discagem rápida, preto, 110V, med. 53x162x37mm (LxAxP) - Marca GE - Mod. 27923GE2 - Série 90411700

co-responsável:

125611 Aparelho telefônico; sem fio, frequência de 2.4 Ghz, auto scan, 40 canais, memória de 10 números de discagem rápida, preto, 110V, med. 53x162x37mm (LxAxP) - Marca GE - Mod. 27923GE2 - Série 90416463

co-responsável:

Termo de Transferência

1500/23 (433) Armazém da CPat

Registro Descrição

125613 Aparelho telefônico; sem fio, frequência de 2.4 Ghz, auto scan, 40 canais, memória de 10 números de discagem rápida, preto, 110V, med. 53x162x37mm (LxAxP) - Marca GE - Mod. 27923GE2 - Série 90411733

co-responsável:

125614 Aparelho telefônico; sem fio, frequência de 2.4 Ghz, auto scan, 40 canais, memória de 10 números de discagem rápida, preto, 110V, med. 53x162x37mm (LxAxP) - Marca GE - Mod. 27923GE2 - Série 90410515

co-responsável:

125618 Aparelho telefônico; sem fio, digital, com frequência de 2,4GHz, Viva-voz, Teclado luminoso, Bateria (Ni-Mh), 110V, med. telefone: 16,7x4,8x3,1cm, base: 12,5x14x13,5cm, 770g - Marca Panasonic - Mod. KX-TG 3511 - Série 8IATCO45879

co-responsável:

125623 Aparelho telefônico; sem fio, digital, com frequência de 2,4GHz, Viva-voz, Teclado luminoso, Bateria (Ni-Mh), 110V, med. telefone: 16,7x4,8x3,1cm, base: 12,5x14x13,5cm, 770g - Marca Panasonic - Mod. KX-TG 3511 - Série 8IATCO45880

co-responsável:

125627 Aparelho telefônico; sem fio, digital, com frequência de 2,4GHz, Viva-voz, Teclado luminoso, Bateria (Ni-Mh), 110V, med. telefone: 16,7x4,8x3,1cm, base: 12,5x14x13,5cm, 770g - Marca Panasonic - Mod. KX-TG 3511 - Série 8IATCO49447

co-responsável:

125633 Aparelho telefônico; sem fio, digital, frequência de 5,8 GHz, 2 pilhas Ni-MH, Viva voz com microfone digital, med: B: 53x144x107mm - MF: 156x48x32mm, Peso: B: 160g, MF: 130g - Marca Panasonic - Mod. KX-TG 4611 - Série 8KBXAO62980

co-responsável:

125636 Aparelho telefônico; sem fio, digital, frequência de 5,8 GHz, 2 pilhas Ni-MH, Viva voz com microfone digital, med: B: 53x144x107mm - MF: 156x48x32mm, Peso: B: 160g, MF: 130g - Marca Panasonic - Mod. KX-TG 4611 - Série 8KBXAO59172

co-responsável:

125697 Aparelho de ar condicionado; de janela, capacidade de refrigeração: 7500 BTUs, ciclo frio, compressor rotativo, vazão de ar: 420 m³/h, Eficiência EER 9,7 Btu/h.W, controle remoto, termostato digital, tensão 220V, dimensões (LAP): 470 x 320 x 525 mm, peso: 33 kg. - Marca Electrolux - Mod. EC07F220V

co-responsável:

125700 Microcomputador; composto por: processador Quad Core 2.33 Ghz, Memória Ram 4 GB DDR3, HD 500 GB Sata 2, DVD-RW, pl. vídeo off board 512 MB, USB, gabinete, fonte, teclado, mouse, cx. som.

co-responsável:

Termo de Transferência

1500/23 (433) Armazém da CPat

Registro **Descrição**

125875 Cadeira p/ criança; com base de ferro, assento e encosto de madeira, componente do conjunto escolar Atividades Infantil.

co-responsável:

125889 Cadeira p/ criança; com base de ferro, assento e encosto de madeira, componente do conjunto escolar Atividades Infantil.

co-responsável:

125923 Cadeira p/ criança; com base de ferro, assento e encosto de madeira, componente do conjunto escolar Atividades Infantil.

co-responsável:

126022 Cadeira comum; fixa, de plástico (polipropileno), com base palito, sem braços.

co-responsável:

126027 Cadeira comum; fixa, de plástico (polipropileno), com base palito, sem braços.

co-responsável:

126028 Cadeira comum; fixa, de plástico (polipropileno), com base palito, sem braços.

co-responsável:

126054 Dispositivo; chaminé solar vertical, com dimensões: 0,18 x 1,80 x 1,00 m.

co-responsável:

126057 Monitor de vídeo; 17", CRT - Marca LG - Mod. Studioworks 710E - Série 408SPZK91245

co-responsável:

126058 Microcomputador; processador 2800, MB ECS L7VMM+2, Memória 256 MB DDR/266, HD 80 GB, gravador CD, drive 1.44, ventilador, gabinete, teclado, mouse, caixa de som.

co-responsável:

126120 Cadeira comum; fixa, sanfonada, com base palito, assento e encosto revestidos de courvim na cor azul. - Marca Solid - Mod. Secretária

co-responsável:

126124 Cadeira comum; fixa, sanfonada, com base palito, assento e encosto revestidos de courvim na cor azul. - Marca Solid - Mod. Secretária

co-responsável:

Termo de Transferência

1500/23 (433) Armazém da CPat

Registro Descrição

126328 PHmetro; de bancada, PH de 0 a 14 e Mv de 1999 a + 1999. Possui eletrodo combinado universal, com referência interna de agCl; acompanha eletrodo, suporte, sensor de temperatura, compensação automática e manual. - Marca Tkna - Mod. T 1000 - Série 00217

co-responsável:

126329 PHmetro; de bancada, PH de 0 a 14 e Mv de 1999 a + 1999. Possui eletrodo combinado universal, com referência interna de agCl; acompanha eletrodo, suporte, sensor de temperatura, compensação automática e manual. - Marca Tkna - Mod. T 1000 - Série 00218

co-responsável:

126756 Aparelho telefônico; Com fio, Fixável na parede, Funções Flash, Mute e Redial, Dimensões (LxAxP): 137 x 90 x 187 mm. - Marca Intelbrás - Mod. Pleno - Série EP10071401882

co-responsável:

126758 Aparelho telefônico; Com fio, Fixável na parede, Funções Flash, Mute e Redial, Dimensões (LxAxP): 137 x 90 x 187 mm. - Marca Intelbrás - Mod. Pleno - Série EP10071401869

co-responsável:

126952 Poltrona fixa; p/ auditório, prancheta embutida, almofada no braço, assento e encosto revestido courvim, cor ovo/preto. - Marca Flexbase

co-responsável:

126957 Poltrona fixa; p/ auditório, prancheta embutida, almofada no braço, assento e encosto revestido courvim, cor ovo/preto. - Marca Flexbase

co-responsável:

126968 Poltrona fixa; p/ auditório, prancheta embutida, almofada no braço, assento e encosto revestido courvim, cor ovo/preto. - Marca Flexbase

co-responsável:

126972 Poltrona fixa; p/ auditório, prancheta embutida, almofada no braço, assento e encosto revestido courvim, cor ovo/preto. - Marca Flexbase

co-responsável:

127113 Monitor de vídeo; LCD, tela: 21,5", widescreen, resol.: 1920 x 1080 p., consumo: 49 W, dim.: 530 x 396 x 206 mm, peso: 4,7 kg. - Marca AOC - Mod. 2236VWA - Série S61051A006759

co-responsável:

127117 Monitor de vídeo; LCD, tela: 21,5", widescreen, resol.: 1920 x 1080 p., consumo: 49 W, dim.: 530 x 396 x 206 mm, peso: 4,7 kg. - Marca AOC - Mod. 2236VWA - Série S61051A006766

co-responsável:

Termo de Transferência

1500/23 (433) Armazém da CPat

Registro **Descrição**

127142 Purificador de água; refrig., gab. e base em plástico polipropileno, c/ sistema de filtragem tripla, reserv. água nat.: 3,5 l, reserv. água gel.: 2,0 l, vazão: 0,500 ml/min, cons.: 2,1 Kw, dim.: 465 x 290 x 400 mm, peso: 6 kg. - Marca Libell - Mod. Eletrônico Acgua Flex - Série 3016753

co-responsável:

127143 Purificador de água; refrig., gab. e base em plástico polipropileno, c/ sistema de filtragem tripla, reserv. água nat.: 3,5 l, reserv. água gel.: 2,0 l, vazão: 0,500 ml/min, cons.: 2,1 Kw, dim.: 465 x 290 x 400 mm, peso: 6 kg. - Marca Libell - Mod. Eletrônico Acgua Flex - Série 3017198

co-responsável:

127185 No Break; potência: 1200 VA, voltagem: 110/220 V, bateria: 12 VCC, dim.: 190 x 150 x 350 mm, peso: 13 kg. - Marca KVA - Mod. KBS 1200BA - Série 150927

co-responsável:

127186 No Break; potência: 1200 VA, voltagem: 110/220 V, bateria: 12 VCC, dim.: 190 x 150 x 350 mm, peso: 13 kg. - Marca KVA - Mod. KBS 1200BA - Série 150926

co-responsável:

127312 Impressora; multifuncional (cópia/impressão/digitalização), resolução 4800 x 1200 dpi, memória 16 Mb, capacidade 80 folhas, conexão USB, dim. 437 x 162 x 290 mm, peso 4,86 kg. - Marca HP - Mod. DeskJet F4280 - Série BR08JFM0JJ

co-responsável:

127560 Aparelho telefônico; c/ fio, cor preto, dim. 20,5 x 20,5 x 6 cm, peso 430 g. - Marca Siemens - Mod. Euroset 3005 - Série E05D80902857

co-responsável:

127562 Estabilizador de voltagem; potência 300 VA, frequência 60 Hz, 4 tomadas, dim. 173 x 117 x 192 mm. - Marca Ragetech - Mod. Side Way

co-responsável:

127999 Cadeira giratória; c/ braços reguláveis, assento e encosto em espuma injetada revestido de tecido, cores preta e cinza. - Mod. Executiva

co-responsável:

128413 Scanner; tipo mesa, resolução 2400 x 4800 dpi, área digitalização 216 x 297 mm, conexão USB, dim. 70 x 450 x 288 mm, peso 3,1 kg. - Marca HP - Mod. Scanjet G2710 - Série CN79VA51SY

co-responsável:

128448 Maca; p/ adultos, base em aço, cabeceira regulável, estofado em corvim, cor preta, dim. 0,60 x 1,80 x 0,80 m.

co-responsável:

Termo de Transferência

1500/23 (433) Armazém da CPat

Registro **Descrição**

128485 Monitor de vídeo; 15,6" LCD, resolução 1366 x 768 pixels, brilho 200 cd/m2, contraste 5000:1, conexão RGB, voltagem 100-240 VAC/50-60 Hz, dim. 381 x 324 x 198 mm, peso 2,40 kg(componente do sistema de aquisição de imagens, patrimônio 128486). - Marca LG - Mod. W1642S - Série 912SPZK40221

co-responsável:

128809 Notebook; processador Intel Core i3-330M 2.13 GHz, RAM 4 Gb DDR3, HD 500 Gb, placa de vídeo Nvidia GE Force 310 M, tela 14" LCD, Windows 7 Ultimate. - Marca Sony - Mod. VPC CW 21FX - Série 275067313097430

co-responsável:

128852 Teclado; e mouse s/ fio, frequência 2.4 Ghz, distância operação 1,80 m, dim. 45 x 2 x 14 cm, peso 575 g. - Marca Genius - Mod. SlimStar 801 - Série ZM05118006721

co-responsável:

128859 Cadeira giratória; c/ base a gás, braços reguláveis, assento e encosto revestido tecido, cor preta. - Marca Milla

co-responsável:

128913 Microcomputador; processador i5-750 2.66 GHz, RAM 4Gb (2 x 2Gb) DDR3 1066 MHz, HD 500 Gb SATA 7200 rpm, placa captura PCI c/ 3 portas FIREWARE IEEE 1394, gravador DVD/CD.

co-responsável:

128918 Microcomputador; processador i5-750 2.66 GHz, RAM 4Gb (2 x 2Gb) DDR3 1066 MHz, HD 500 Gb SATA 7200 rpm, placa captura PCI c/ 3 portas FIREWARE IEEE 1394, gravador DVD/CD.

co-responsável:

128933 Estabilizador de voltagem; potência 1 KVA, frequência 60 Hz, 6 tomadas padrão NBR 14136, voltagem 115 V, dim. 200 x 106 x 185 mm, peso 3,71 kg. - Marca SMS - Mod. Revolution VI - Série 166050012648

co-responsável:

129259 Microcomputador; processador Intel Core i5, RAM 2 Gb, HD 500 Gb, teclado e mouse.

co-responsável:

129266 Cadeira giratória; c/ assento e encosto revestidos tecido, braços c/ regulagem e apoio, base Spyder a gás.

co-responsável:

129279 Aparelho telefônico; s/ fio, alimentação 2 pilhas AAA NIMH recarregáveis, voltagem 100-240 VAC/ 50-60 Hz, dim. telefone 164,45 x 28,25 x 46,15 mm, dim. Base 106,9 x 79,15 x 108,5 m. - Marca Philips - Mod. CD 1701B/78

co-responsável:

Termo de Transferência

1500/23 (433) Armazém da CPat

Registro **Descrição**

129280 Aparelho telefônico; s/ fio, alimentação 2 pilhas AAA NIMH recarregáveis, voltagem 100-240 VAC/ 50-60 Hz, dim. telefone 164,45 x 28,25 x 46,15 mm, dim. Base 106,9 x 79,15 x 108,5 m. - Marca Philips - Mod. CD1701B/78

co-responsável:

129633 Purificador de água; hermético, gabinete plástico polipropileno, vazão aproximada 500 ml/min, capacidade resfriamento 3,5 l/h, reservatório água natural 1,0 L/ água gelada 2,0 L, consumo 5,5 KW, voltagem 220 V, dim. 465 x 290 x 400 mm, peso 12 kg. - Marca Libell - Mod. Acqua Flex Hermético - Série 1110819

co-responsável:

129737 Aparelho telefônico; c/ fio, funções: redial/ pause/ flash, 2 níveis volume e campainha, cor preto, dim. 7 x 12,5 : 19,5 cm, peso 0,382 kg. - Marca Keo - Mod. K103 - Série OP11052528316

co-responsável:

129742 Aparelho telefônico; c/ fio, funções: redial/ pause/ flash, 2 níveis volume e campainha, cor preto, dim. 7 x 12,5 : 19,5 cm, peso 0,382 kg. - Marca Keo - Mod. K103 - Série OP11052528312

co-responsável:

129743 Aparelho telefônico; c/ fio, funções: redial/ pause/ flash, 2 níveis volume e campainha, cor preto, dim. 7 x 12,5 : 19,5 cm, peso 0,382 kg. - Marca Keo - Mod. K103 - Série OP11052528298

co-responsável:

129748 Aparelho telefônico; c/ fio, funções: redial/ pause/ flash, 2 níveis volume e campainha, cor preto, dim. 7 x 12,5 : 19,5 cm, peso 0,382 kg. - Marca Keo - Mod. K103 - Série OP11052009198

co-responsável:

129941 Suporte; p/ computador e estabilizador, tipo "H", c/ rodízios, cor cinza, dim. 44 x 27 x 26 cm.

co-responsável:

130340 Cadeira comum; base fixa, encosto e assento em tecido, cor vermelha. - Marca Mult Flex - Mod. Secretaria

co-responsável:

130341 Cadeira comum; base fixa, encosto e assento em tecido, cor vermelha. - Marca Mult Flex - Mod. Secretaria

co-responsável:

130366 Cadeira comum; base fixa, encosto e assento em tecido, cor vermelha. - Marca Mult Flex - Mod. Secretaria

co-responsável:

130368 Cadeira comum; base fixa, encosto e assento em tecido, cor vermelha. - Marca Mult Flex - Mod. Secretaria

co-responsável:

Termo de Transferência

1500/23 (433) Armazém da CPat

Registro Descrição

130370 Cadeira comum; base fixa, encosto e assento em tecido, cor vermelha. - Marca Mult Flex - Mod. Secretaria
co-responsável:

130382 Cadeira comum; base fixa, encosto e assento em tecido, cor vermelha. - Marca Mult Flex - Mod. Secretaria
co-responsável:

130477 Mesa de madeira; tipo estação de trabalho, formato "L", c/ passagem p/ fios, 2 gavetas, cor ovo, dim. 1,20 x 1,20 x 0,75 m.
co-responsável:

130600 Impressora; multifuncional (impressão/cópia/digitalização/fax), resolução max. 1200 x 1200 dpi, memória 16 Mb, conexão USB, capacidade 100 folhas, dim. 425 x 180 x 204, peso 3,9 kg. - Marca HP - Mod. OfficeJet J3680 - Série CNOCN5Z052
co-responsável:

130606 Estabilizador de voltagem; potência 500 VA, gabinete ABS anti-chamas, 4 tomadas, bivolt, filtro de linha integrado, tensão saída 115V. - Marca TS Shara - Mod. Verti Protector 500 VA - Série 120175188
co-responsável:

133600 Impressora; monocromática, resolução 600 x 600 dpi, memória 16 Mb, conexão paralela/USB, capacidade 160 folhas, dim. 231 x 371 x 208 mm, peso 6,2 kg. - Marca HP - Mod. Laserjet 1015 - Série BRFB046533
co-responsável:

133601 Microcomputador; processador Pentium IV 3.2 GHz, MB Asus, RAM 512 Mb, HD 80 Gb, placa vídeo AGP 64 Mb, teclado e mouse.
co-responsável:

133602 Estabilizador de voltagem; potência 1000 VA. - Marca Zandoni - Mod. NE 1000 VA
co-responsável:

133603 Monitor de vídeo; 15" LCD, resolução 1280 x 1024 pixels, brilho 250 cd/m², contraste 450:1, conexão RGB, dim. 338 x 337 x 175 mm, peso 3,1 kg. - Marca SAMSUNG - Mod. SyncMaster 510N - Série MJ15HXC611283W
co-responsável:

133604 Microcomputador; processador AMD SEMPRON 2.8 GHz, MB MSI K8T-NEO-V, RAM 512 Mb, HD 40 Gb, placa vídeo 128 Mb, gabinete ATX.
co-responsável:

133625 Poltrona fixa; auditório, c/ prancheta, dobrável, assento e encosto tecido, cor vinho.
co-responsável:

Termo de Transferência

1500/23 (433) Armazém da CPat

Registro Descrição

133650 Poltrona fixa; auditório, c/ prancheta, dobrável, assento e encosto tecido, cor vinho.

co-responsável:

133651 Poltrona fixa; auditório, c/ prancheta, dobrável, assento e encosto tecido, cor vinho.

co-responsável:

133655 Poltrona fixa; auditório, c/ prancheta, dobrável, assento e encosto tecido, cor vinho.

co-responsável:

133657 Poltrona fixa; auditório, c/ prancheta, dobrável, assento e encosto tecido, cor vinho.

co-responsável:

133659 Poltrona fixa; auditório, c/ prancheta, dobrável, assento e encosto tecido, cor vinho.

co-responsável:

133724 Impressora; multifuncional (cópia/impressão/digitalização), resolução 4800 x 1200 dpi, memória 16 Mb, capacidade 80 folhas, conexão USB, dim. 437 x 162 x 290 mm, peso 4,86 kg. - Marca HP - Mod. F4280 - Série BR91DG1750

co-responsável:

133729 Notebook; processador Intel Duo Core 1.83 GhZ, RAM 3 Gb, HD 233 Gb, DVD, tela 15" widescreen, mouse optico e cabo de rede 2 m. - Marca HP - Mod. Pavilion DV2000 - Série ZCE824330L

co-responsável:

133818 Tela de projeção; retrátil, fixação teto ou parede, acionamento manual, sistema parada multi-point, dim. 1,88 x 1,88 m. - Marca Tecnomast

co-responsável:

133882 Monitor de vídeo; tela 20", LCD, widescreen, resolução 1600 x 900 60 Hz, contraste 12000:1, brilho 300 cd/m2, conexão analógico (RGB)/digital (DVI-D), dim. 36,9 x 48,69 x 14,85 cm, peso 3,8 kg. - Marca Philips - Mod. 200 VW9 - Série AF601026052602

co-responsável:

133919 Poltrona fixa; p/ auditório, prancheta embutida, almofada no braço, assento e encosto revestido courvim, cor ovo/preto. - Marca Flexbase

co-responsável:

134039 Estabilizador de voltagem; potência 500 W, bivolt, corrente 4,3/2,3 A, frequência 60 Hz, 4 tomadas, dim. 154 x 104 x 205 mm. - Marca BMI - Microline 3 - Mod. ML0500B1 - Série 00082

co-responsável:

Termo de Transferência

1500/23 (433) Armazém da CPat

Registro Descrição

134112 Aparelho telefônico; c/ fio, funções Flash/Rediscar/Mudo, dim. 187 x 137 x 90 mm, peso 415 g. - Marca Intelbrás - Mod. Pleno - Série TC11012800689

co-responsável:

134114 Aparelho telefônico; c/ fio, funções Flash/Rediscar/Mudo, dim. 187 x 137 x 90 mm, peso 415 g. - Marca Intelbrás - Mod. Pleno - Série TB12011200396

co-responsável:

134118 Aparelho telefônico; c/ fio, funções Flash/Rediscar/Mudo, dim. 187 x 137 x 90 mm, peso 415 g. - Marca Intelbrás - Mod. Pleno - Série TB12011200400

co-responsável:

134218 Microcomputador; processador Intel Core i7, RAM 12 Gb, HD 320 Gb.

co-responsável:

134335 Monitor de vídeo; 20" LCD, resolução 1600 x 900 Hz, brilho 300 cd/m2, contraste 30000:1, conexão RGB analógico (D-Sub - 15 pinos), voltagem 100-240 VAC/ 50-60 Hz, peso 3,4 kg. - Marca LG - Mod. W2043S - Série 1035PXV0E386

co-responsável:

134341 Impressora; multifuncional (cópia/impressão/digitalização), monocromática, resolução 600 x 600 dpi, capacidade 150 folhas, conexão USB, dim. 415 x 265 x 250 mm, peso 7 kg. - Marca HP - Mod. LaserJet M1132 MFP - Série BRGFC5BOST

co-responsável:

134343 Notebook; processador AMD Turion 1.8 GHz, RAM 1 Gb, HD 160 Gb, tela 12,1" LCD. - Marca HP - Mod. Pavilion TX1000 - Série CNF8083JGC

co-responsável:

134758 Cadeira comum; tipo fixa, pés palito, assento e encosto revestido courvim, cor azul. - Mod. Secretaria

co-responsável:

134763 Cadeira comum; tipo fixa, pés palito, assento e encosto revestido courvim, cor azul. - Mod. Secretaria

co-responsável:

134781 Cadeira comum; tipo fixa, pés palito, assento e encosto revestido courvim, cor azul. - Mod. Secretaria

co-responsável:

134785 Cadeira comum; tipo fixa, pés palito, assento e encosto revestido courvim, cor azul. - Mod. Secretaria

co-responsável:

Termo de Transferência

1500/23 (433) Armazém da CPat

Registro Descrição

134795 Cadeira comum; tipo fixa, pés palito, assento e encosto revestido courvim, cor azul. - Mod. Secretaria

co-responsável:

135073 Notebook; processador Intel Core i3-330M, RAM 4 Gb DDR3, HD 320 Gb, tela 15,6" LED, dim. 383 x 38 x 251 mm, peso 2,5 kg. - Marca Acer - Mod. Aspire 5740-5255 - Série LXPM9021319490D6D52000

co-responsável:

135215 Microcomputador; processador Intel G850. RAM 4 Gb DDR3 1333 MHz, HD 500 Gb SATA, MB MSI H61, DVD, caixa de som, teclado e mouse. - Marca Arquimedes - Mod. 2323A

co-responsável:

135235 Microcomputador; processador Intel G850. RAM 4 Gb DDR3 1333 MHz, HD 500 Gb SATA, MB MSI H61, DVD, caixa de som, teclado e mouse. - Marca Arquimedes - Mod. 2323A

co-responsável:

135238 Microcomputador; processador Intel G850. RAM 4 Gb DDR3 1333 MHz, HD 500 Gb SATA, MB MSI H61, DVD, caixa de som, teclado e mouse. - Marca Arquimedes - Mod. 2323A

co-responsável:

135528 Impressora; multifuncional (cópia/impressão/digitalização), resolução max. 4800 x 1200 dpi, conexão USB/wireless, capacidade 50 folhas, bivolt, dim. 427 x 156 x 306 mm, peso 3,6 kg. - Marca HP - Mod. DeskJet 3050 - Série BR1CDGJ17Q

co-responsável:

136159 Microcomputador; processador Intel Core i5, RAM 4 Gb, HD 1 Tb.

co-responsável:

136167 Microcomputador; processador Intel Core i5, RAM 4 Gb, HD 1 Tb.

co-responsável:

136168 Microcomputador; processador Intel Core i5, RAM 4 Gb, HD 1 Tb.

co-responsável:

136172 Monitor de vídeo; 21,5" LED, resolução max. 1920 x 1080 pixels, brilho 250 cd/m², contraste 5.000.000:1 DFC, conexão RGB analógico/D-Sub (15 pinos), voltagem 100-240 VAC/ 50-60 Hz, dim. 52,98 x 41,03 x 20,20 cm, peso 2,8 kg. - Marca LG - Mod. Flaton E2240 - Série 101SPUHOX167

co-responsável:

136253 Purificador de água; potência 0,124 Kw, consumo 10,8 kwh/ciclo, temperatura de 5 a 12°C, c/ porta copo, dim. 305 x 460 x 400 mm, peso 11,5 Kg. - Marca Latina - Mod. Lapapice Puri-Ice - Série 1EBR43288

co-responsável:

Termo de Transferência

1500/23 (433) Armazém da CPat

Registro **Descrição**

136418 Microcomputador; processador Intel Core i5, RAM 4 Gb, HD 1 Tb.

co-responsável:

138058 Notebook; processador Intel Celeron M430 , RAM 512 Mb, HD 80 Gb, tela LCD 15,4", DVD-RW. - Marca Semp Toshiba - Mod. 1S1522 - Série 070627486

co-responsável:

138085 Ventilador; Oscilante, de mesa, 1300 RPM, potência 80 W, diâmetro da hélice 385 mm, bivolt, 40 cm, peso 2,6 Kg. - Marca Ventisol - Mod. VOM 40

co-responsável:

138268 Aparelho; Access Point Wireless, portas Ethernet/Power, cabo de par trançado (UTP) categoria 5e ou superior, sistema operacional Linux, suporta até 4 BSSIDs, suporta 802.1q - até 4 VLANs, controle de conexão s/ fio baseado em MAC, dim. 170x170 x40,6 mm, peso 39 kg. - Marca Cisco - Mod. WAP 4410N - Série SER152804LZ

co-responsável:

138269 Aparelho; Access Point Wireless, portas Ethernet/Power, cabo de par trançado (UTP) categoria 5e ou superior, sistema operacional Linux, suporta até 4 BSSIDs, suporta 802.1q - até 4 VLANs, controle de conexão s/ fio baseado em MAC, dim. 170x170 x40,6 mm, peso 39 kg. - Marca Cisco - Mod. WAP 4410N - Série SER152804KK

co-responsável:

138642 Microcomputador; Processador Intel Core i3, RAM 4 Gb, HD 500 Gb, CD/DVD.

co-responsável:

138740 Impressora; Capacidade 150 folhas, resolução 600 x 600 dpi, tecnologia de impressão Laser, tipo de impressão colorida, consumo 290 W, dim. 399 x 254 x 453 mm, peso 17,6 Kg. - Marca HP - Mod. Laserjet CP1215 - Série BRAS83400J

co-responsável:

138937 Projetor; Multimídia, resolução SVGA 800 x 600, contraste 2000:1, brilho/lúmens 2600 ANSI Lumens, nível de ruído 37 dB, foco 16.6 mm, zoom 1.0 - 1.35 digital, dim. 295 x 228 x 77 mm, peso 2,3 Kg. - Marca Epson - Mod. H369A - Série NE6F08M904L

co-responsável:

139170 Notebook; processador Intel Atom N455, RAM 2 GB, HD 320 Gb SATA 5400 rpm, tela 10,1"LCD, voltagem 100-240 VAC/ 50-60 Hz, dim. 268 x 33,3 x 190 mm, peso 1,18 kg. - Marca Positivo - Mod. Black Mono 5000 - Série 1A575H70U

co-responsável:

Termo de Transferência

1500/23 (433) Armazém da CPat

Registro **Descrição**

139199 Impressora; monocromática, resolução max. Impressão 1200 x 1200 dpi, memória padrão 128 MB, conexão Ethernet 10/100/1000; USB 2.0; dim. 41,8 x 43,5 x 35,8 cm, peso 26,45 kg. - Marca Samsung - Mod. ML-4510ND - Série Z5NNBAIBA00985

co-responsável:

140075 Switch; interface 24 portas Gigabit Ethernet 10/100/1000Base-T, 4 slots SFP livres, 2 built-in portas HDMI, voltagem 100-240 VAC/ 50-60 Hz, dim. 440 x 210 x 44 mm, peso 3,0 kg. - Marca D-Link - Mod. DGS-3100-24 - Série F3YH2A8000198

co-responsável:

140181 Switch; interface 24 portas Gigabit Ethernet 10/100/1000Base-T, 4 slots SFP livres, 2 built-in portas HDMI, voltagem 100-240 VAC/ 50-60 Hz, dim. 440 x 210 x 44 mm, peso 3,0 kg. - Marca D-Link - Mod. DGS-3100-24 - Série F3YH2A8000199

co-responsável:

140275 Compressor de ar; tipo Mini, potência 120 W, pressão máxima 50psi, 1 saída de ar, dim. 160 x 150 x 260 mm, peso 2,2 Kg. - Marca Schulz - Mod. Air Plus 12 Duo - Série 230700950

co-responsável:

140305 No Break; potência 700 VA, bivolt, saída 115 V, frequência 60 Hz, c/ 5 tomadas padrão NBR 14136, 1 bateria 12 Vdc/ 7 Ah, dim. 158 x 115 x 324 mm, peso 6,9 kg. - Marca SMS - Mod. Station 700 Bi - Série 279150065139

co-responsável:

140317 Impressora; multifuncional (cópia/ impressão/ digitalização/ fax), resolução max. 4800 x 1200 dpi, memória 128 Mb, conexão USB/Ethernet, capacidade 250 folhas, 494 x 412,8 x 300 mm, peso 12 kg. - Marca HP - Mod. OfficeJet Pro 8600 - Série THOAS22060

co-responsável:

140732 Aparelho telefônico; padrão DECT 6.0, expansível até 4 ramais, agenda telefônica, identificador, viva-voz, display e teclado iluminados, dim. 15 x 4,8 x 3,05 cm. - Marca Gigaset - Mod. A490 - Série C401537

co-responsável:

140787 Plataforma; vibratória (aparelho de condicionamento físico), c/ alças p/ exercitar braços, frequência: 20 níveis, monitor eletrônico LCD, capacidade max. 120 kg, potência motor: 1500 W - 1,5 HP, dim. 75 x 122,5 x 71 cm, peso 48 kg. - Marca Oceano - Mod. JS302H

co-responsável:

140840 Aparelho telefônico; tipo sem fio, frequência DECT 6.0 1.9 GHz, voltagem bivolt, c/ identificador de chamadas, viva-voz, agenda, teclado luminoso, expansível até 4 ramais. - Marca Elgin - Mod. Dect 6.0 - Série 2610017300

co-responsável:

Termo de Transferência

1500/23 (433) Armazém da CPat

Registro **Descrição**

140951 Cadeira giratória; em tecido, cor preto, c/ rodízio, braço. - Mod. Presidente

co-responsável:

140952 Cadeira giratória; em tecido, cor preto, c/ rodízio, braço. - Mod. Presidente

co-responsável:

141010 Microcomputador; processador AMD Athlon, RAM 2 Gb, HD 250 Gb, c/ DVD, teclado e mouse.

co-responsável:

141012 Microcomputador; processador Intel Core 2 Duo, RAM 2 Gb, HD 250 Gb, c/ DVD, teclado e mouse.

co-responsável:

141014 Microcomputador; processador Intel Core 2 Duo, RAM 2 Gb, HD 250 Gb, c/ DVD, teclado e mouse.

co-responsável:

141015 Microcomputador; processador Intel Core 2 Duo, RAM 2 Gb, HD 250 Gb, c/ DVD, teclado e mouse.

co-responsável:

141490 Aparelho telefônico; s/ fio, c/ 3 ramais, identificador de chamadas, frequência DECT 1,9 GHz, display luminoso, agenda, viva-voz, alarme, funções Flash / Mute / Rediscar, dim. 11,5 x 11 x 19,5 cm, peso 620 g. - Marca Intelbras - Mod. TS 600c - Série D2ZB2900376PW

co-responsável:

141812 Poltrona giratória; s/ braços, c/ rodízios, assento e encosto revestido em tecido, cor preta.

co-responsável:

141813 Poltrona giratória; s/ braços, c/ rodízios, assento e encosto revestido em tecido, cor preta.

co-responsável:

141817 Poltrona giratória; s/ braços, c/ rodízios, assento e encosto revestido em tecido, cor preta.

co-responsável:

142400 Moto serra; potência do motor: 2200 watts, voltagem: 220v, sabre: 16" (400mm) com ponta rolante, rotação nominal: 6700 rpm, motor monofásico universal. - Marca Macrotop - Mod. MEI-2200 - Série 11050397

co-responsável:

142730 Suporte; p/ CPU e estabilizador, formato H, c/ rodízio, cor cinza claro.

co-responsável:

Termo de Transferência

1500/23 (433) Armazém da CPat

Registro Descrição

142870 Mesa de madeira; c/ tampo em MDF, formato em "L", base em ferro, c/ 2 gavetas, cor ovo, dim. 1,20 x 1,20 x 0,74 m. - Marca Marte

co-responsável:

143058 Ventilador; de mesa, potência: 45 W, diâmetro da grade: 430 mm, diâmetro da hélice: 385 mm, rpm: 1300 máxima, voltagem : 127 V, 3 velocidades, regulável, cor branca. - Marca Ventisol - Mod. Mesa 40 cm

co-responsável:

144056 Impressora; multifuncional (impressão, cópia, scanner), resolução de impressão 5760 x 1440 dpi, capacidade da bandeja 120 folhas, voltagem 110 V, frequência 60 Hz, interface USB 2.0, conexão Wi-Fi, dim. 44,6 x 15 x 45,8 cm. - Marca Epson - Mod. TX730WD - Série N97Y001894

co-responsável:

144883 Esfigmomanômetro; aneróide, tipo coluna de mercúrio c/ pedestal, c/ manguito e pêra em PVC, braçadeira em nylon , fecho em velcro. - Marca Premiun - Série 2592138

co-responsável:

145136 Ventilador; de teto c/ luminária, potência: 1/6CV, RPM: 420, voltagem: 220 volts, diâmetro: 960mm, area de ventilação: 20m², potência da lâmpada até 60W, chave CV3, cor branco. - Marca Ventisol - Mod. Wind

co-responsável:

145240 Roteador; c/ 4 portas LAN 10/100, RJ-45, WAN 10/100, velocidade 300 Mbps, protocolos: 802.11b, 802.11g, 802.11n, 802.3, 802.3u, 2 antenas, dim. 28 x 140 x 200 mm, peso 405 g. - Marca TP - Link - Mod. TL - WR841ND - Série 134A9902933

co-responsável:

145315 Aparelho telefônico; c/ fio, funções Flash/Rediscar/Mudo, cor branco, dim. 187 x 137 x 90 mm, peso 415 g. - Marca Intelbrás - Mod. Pleno - Série 34YB37089863X

co-responsável:

145317 Aparelho telefônico; c/ fio, funções Flash/Rediscar/Mudo, cor preto, dim. 187 x 137 x 90 mm, peso 415 g. - Marca Intelbrás - Mod. Pleno - Série NSUB4417383HW

co-responsável:

145592 Aparelho telefônico; c/ fio, funções Flash/Rediscar/Mudo, cor preto, dim. 187 x 137 x 90 mm, peso 415 g. - Marca Intelbras - Mod. Pleno - Série NSUB4416938GW

co-responsável:

145593 Aparelho telefônico; c/ fio, funções Flash/Rediscar/Mudo, cor preto, dim. 187 x 137 x 90 mm, peso 415 g. - Marca Intelbras - Mod. Pleno - Série NSUB4601595RL

co-responsável:

Termo de Transferência

1500/23 (433) Armazém da CPat

Registro **Descrição**

145594 Aparelho telefônico; c/ fio, funções Flash/Rediscar/Mudo, cor preto, dim. 187 x 137 x 90 mm, peso 415 g. -
Marca Intelbras - Mod. Pleno - Série NSUB4524113PO

co-responsável:

145595 Aparelho telefônico; c/ fio, funções Flash/Rediscar/Mudo, cor preto, dim. 187 x 137 x 90 mm, peso 415 g. -
Marca Intelbras - Mod. Pleno - Série NSUB4524115H2

co-responsável:

145596 Aparelho telefônico; c/ fio, funções Flash/Rediscar/Mudo, cor preto, dim. 187 x 137 x 90 mm, peso 415 g. -
Marca Intelbras - Mod. Pleno - Série NSUB460121186

co-responsável:

145639 Aparelho telefônico; c/ fio, funções Flash/Rediscar/Mudo, cor preto, dim. 187 x 137 x 90 mm, peso 415 g. -
Marca Intelbras - Mod. Pleno - Série NSUB4420461GX

co-responsável:

145895 Calculadora; de mesa, eletrônica, visor de LCD, c/ impressora, 12 dígitos, alimentação: 4 pilhas AA ou
adaptador CA bivolt, dim.: 220 x 155 x 53 mm, peso: 430 g. - Marca Elgin - Mod. MA-5121 - Série
2870369648

co-responsável:

146294 Conversor; de mídia (fibra ótica), padrões: IEEE802.3ab 1000Base-T / IEEE 802.3z 1000Base-LX, taxa de
transferência: 2000 Mbps, adaptador tensão 7,5 VDC / 1,5 A, dim.: 120 x 88 x 25 mm, peso: 345 g. - Marca
TRENDnet - Mod. TFC1000S20 - Série C21346S200040

co-responsável:

146300 Conversor; de mídia (fibra ótica), padrões: IEEE802.3ab 1000Base-T / IEEE 802.3z 1000Base-LX, taxa de
transferência: 2000 Mbps, adaptador tensão 7,5 VDC / 1,5 A, dim.: 120 x 88 x 25 mm, peso: 345 g. - Marca
TRENDnet - Mod. TFC1000S20 - Série C21346S200077

co-responsável:

146322 Cadeira giratória; c/ alavancas e braços reguláveis, assento e encosto de espuma injetada, rodízio, revestida em
tecido, cor: azul. - Marca Frisokar/Tipo-A - Mod. Secretária

co-responsável:

146348 Conversor; de mídia (fibra ótica), padrões: IEEE802.3ab 1000Base-T / IEEE 802.3z 1000Base-LX, taxa de
transferência: 2000 Mbps, adaptador tensão 7,5 VDC / 1,5 A, dim.: 120 x 88 x 25 mm, peso: 345 g. - Marca
TRENDnet - Mod. TFC1000S20 - Série C21346S200274

co-responsável:

Termo de Transferência

1500/23 (433) Armazém da CPat

Registro **Descrição**

146358 Conversor; de mídia (fibra ótica), padrões: IEEE802.3ab 1000Base-T / IEEE 802.3z 1000Base-LX, taxa de transferência: 2000 Mbps, adaptador tensão 7,5 VDC / 1,5 A, dim.: 120 x 88 x 25 mm, peso: 345 g. - Marca TRENDnet - Mod. TFC1000S20 - Série C21346S200069

co-responsável:

146394 Conversor; de mídia (fibra ótica), padrões: IEEE802.3ab 1000Base-T / IEEE 802.3z 1000Base-LX, taxa de transferência: 2000 Mbps, adaptador tensão 7,5 VDC / 1,5 A, dim.: 120 x 88 x 25 mm, peso: 345 g. - Marca TRENDnet - Mod. TFC1000S20 - Série C21346S200074

co-responsável:

146399 Conversor; de mídia (fibra ótica), padrões: IEEE802.3ab 1000Base-T / IEEE 802.3z 1000Base-LX, taxa de transferência: 2000 Mbps, adaptador tensão 7,5 VDC / 1,5 A, dim.: 120 x 88 x 25 mm, peso: 345 g. - Marca TRENDnet - Mod. TFC1000S20 - Série C21346S200065

co-responsável:

146951 Switch; padrões IEEE802.3, IEEE802.3u, IEEE802.3ab, IEEE802.3x, c/ portas: 24 Gigabit 10/100/1000 Mbps. 2 mini-Gbic/ RJ45 Gigabit, 2 SFP 5Gbe p/ empilhamento, 1 serial, voltagem 100-240V/ 47-63 Hz, dim. 440 x 44 x 257 mm, peso 3,4 kg. - Marca Cisco - Mod. SG 500-28-K9-NA - Série DNI1738046V

co-responsável:

147106 Estabilizador de voltagem; potência 300 VA, 60 Hz, monofásico, tensão: entrada: 115V e saída: 115V, 4 tomadas, dimensões: 120 x 182 x 210 mm, peso: 1,51 kg. - Marca TS Shara - Mod. Verti II - Série 1309244326

co-responsável:

147617 Gaveteiro; confeccionado em MDF, c/ 3 gavetas, rodízio, cor ovo, dim. 0,67 x 0,45 x 0,52 m.

co-responsável:

147960 Roteador; c/ 4 portas LAN 10/100, RJ-45, WAN 10/100, velocidade 300 Mbps, protocolos: 802.11b, 802.11g, 802.11n, 802.3, 802.3u, 2 antenas, dim. 28 x 140 x 200 mm, peso 405 g. - Marca TP Link - Mod. TL-WR841nd - Série 133A1809294

co-responsável:

147963 Estabilizador de voltagem; potência 500 VA, frequência 60 Hz, c/ 4 tomadas padrão NBR 14136, voltagem 110 V, dim. 161 x 114 x 176 mm, peso 2,25 kg. - Marca SMS - Mod. Revolution Speedy MPS 500S 115 - Série 159620155787

co-responsável:

149679 Disco magnético; HD externo, capacidade 1.5 TB, velocidade do eixo 7200 RPM, dim. 20.17 x 101.6 x 146.99 mm, peso 400 g. - Marca Seagate - Mod. ST1000DM003 - Série 2GHKDVSM

co-responsável:

Termo de Transferência

1500/23 (433) Armazém da CPat

Registro Descrição

149776 Roteador; ponto de acesso, padrão IEEE 802.11a/ 802.11b/ 802.11g/ 802.11i/ 802.11n/ 802.1x/ 802.3af, conexão wireless, taxa transf. : 300 Mbps, bandas Wi-Fi 2.4/ 5 GHz, conector RJ-45 10/100/1000 Mbps, antena interna, dim. 157,4 x 157,4 x 40,6 mm, peso 350 g. - Marca Ruckus - Mod. ZoneFlex 7372 - Série 941402009649

co-responsável:

150000 Roteador; ponto de acesso, padrão IEEE 802.11a/ 802.11b/ 802.11g/ 802.11i/ 802.11n/ 802.1x/ 802.3af, conexão wireless, taxa transf. : 300 Mbps, bandas Wi-Fi 2.4/ 5 GHz, conector RJ-45 10/100/1000 Mbps, antena interna, dim. 157,4 x 157,4 x 40,6 mm, peso 350 g. - Marca Ruckus - Mod. ZoneFlex 7372 - Série 511302011523

co-responsável:

150133 Fonte de alimentação; tipo POE, entrada 100-240 VAC/ 50-60 HZ, saída: 48V 60W, suporte 10/100/1000 Mbps/ IEEE802.3af, porta única dupla RJ45, dim. 123 x 61 x 40 mm, peso 200g. - Mod. GRT-480125A - Série 1406049403

co-responsável:

150187 Fonte de alimentação; tipo POE, entrada 100-240 VAC/ 50-60 HZ, saída: 48V 60W, suporte 10/100/1000 Mbps/ IEEE802.3af, porta única dupla RJ45, dim. 123 x 61 x 40 mm, peso 200g. - Mod. GRT-480125A - Série 1406048151

co-responsável:

150401 Notebook; processador intel core i5, RAM 4 Gb, HD 500 Gb, DVD, tela 14" LED. - Marca Dell - Mod. Inspiron 14Z-5423 - Série 2XBWZX1

co-responsável:

150782 Roteador; c/ 4 portas LAN 10/100Mbps, 1 porta WAN 10/100Mbps, velocidade 150 Mbps, padrão wireless IEEE 802.11n, IEEE 802.11g, IEEE 802.11b, antena onidirecional removível de 5dBi, fonte alimentação externa 9VDC / 0,6 A, dim. 174 x 118 x 33 mm. - Marca TP-Link - Mod. TL-WR741ND - Série 11680306671

co-responsável:

150905 Cadeira giratória; c/ rodízio, assento e encosto revestidos em tecido, cor preto. - Mod. Presidente

co-responsável:

151522 Cadeira comum; tipo fixa, pés palito, c/ assento e encosto revestidos em tecido, cor preta.

co-responsável:

153994 Aparelho telefônico; s/fio, frequência alcance 1.0 GHz, funções flash/ localizador/ mute/ rediscar/ identificação chamadas/ viva-voz, dim. 90 x 155 x 90 mm. - Marca Elgin - Mod. TSF-7001 - Série 4010248134

co-responsável:

Termo de Transferência

1500/23 (433) Armazém da CPat

Registro Descrição

155610 Microcomputador; processador intel core i5-4570 3.20 GHz, RAM 4 Gb DDR3 1600 MHz, HD 500 Gb, DVD/RW, Media Card Reader, teclado e mouse óptico. - Marca Dell - Mod. Optiplex 3020

co-responsável:

156235 Liquidificador; c/ filtro, 5 velocidades, copo de cristal c/ capacidade 1,6 L, potência 550 W, voltagem 220 V, dim. 40 x 21 x 18 cm, peso 1,2 kg. - Marca Mondial - Mod. L-51 (1500-02) - Série 48614110-0894

co-responsável:

156506 Monitor; de vídeo, painel em LED, 21,5 polegadas, res. máx.: 1920X1080, formato 16:9, Cor: Preto, Dimensões (LxAxP): Líquida (com base) - 508x356x224mm e Líquida (sem base) - 508x312x150mm. - Marca LG - Mod. 22MP55VQ-B - Série 506SPVHOS839

co-responsável:

156982 Caixa; térmica, confeccionada em plástico atóxico e incorrosível, para transporte e conservação de alimentos, empilhável, capacidade 90 L, cor azul, dim: 62 x 60 x 42 cm, peso 19 kg (vazia). - Marca Eco Térmicos

co-responsável:

156984 Caixa; térmica, confeccionada em plástico atóxico e incorrosível, para transporte e conservação de alimentos, empilhável, capacidade 90 L, cor azul, dim: 62 x 60 x 42 cm, peso 19 kg (vazia). - Marca Eco Térmicos

co-responsável:

159236 Aparelho telefônico; sem fio, digital, com identificador de chamadas, funções: mute / flash / redial / paging, frequência 1,9 GHz, bateria recarregável 2,4 VDC 600 mAh, cor preto, dimensões base 75 x 98 x 116 mm, dimensões fone 138 x 47 x 27 mm, peso 285 g. - Marca Intelbras - Mod. TS 40 ID - Série H8ZD4302393BJ

co-responsável:

159300 Máquina moer carne; c/ estrutura/ cilindro/ eixo sem fim/ volante - confeccionados em inox, capac. mecânica disco 1/8°: 240 kg/hr, capac. mecânica disco 3/6°: 350 kg/hr, motor 1,5 cv, dim. 348 x 744 x 421 mm, peso 62 kg. - Marca Hobart - Mod. 4B22 INOX - Série 28201500052

co-responsável:

159761 Conversor; de tensão, potência 1500 VA, tensão entrada 115/220 V, tensão saída 115 V, c/ 4 tomadas tripolares padrão NBR 14136, dim. 185 x 110 x 145 mm. - Marca Indeletra - Mod. NXR

co-responsável:

161605 Aparelho telefônico; sem fio, display iluminado, frequência 1.9 GHz, funções: flash/ localizador/ mute/ rediscar identificação chamadas/ viva-voz, bivolt, dimensões (monofone) 155 x 50 x 28 mm, peso (base/carga/monofone) 208 g. - Marca Elgin - Mod. TSF 7001 - Série 4010340121

co-responsável:

Termo de Transferência

1500/23 (433) Armazém da CPat

Registro Descrição

161606 Aparelho telefônico; sem fio, display iluminado, frequência 1.9 GHz, funções: flash/ localizador/ mute/ rediscar identificação chamadas/ viva-voz, bivolt, dimensões (monofone) 155 x 50 x 28 mm, peso (base/carga/monofone) 208 g. - Marca Elgin - Mod. TSF 7001 - Série 4010340144

co-responsável:

161608 Aparelho telefônico; sem fio, display iluminado, frequência 1.9 GHz, funções: flash/ localizador/ mute/ rediscar identificação chamadas/ viva-voz, bivolt, dimensões (monofone) 155 x 50 x 28 mm, peso (base/carga/monofone) 208 g. - Marca Elgin - Mod. TSF 7001 - Série 4010340127

co-responsável:

161884 Aparelho; climatizador de ar, ciclo frio, potência 55W, vazão de ar 300 m³/h, voltagem 220 V, dim. 70,4 x 30 x 30,2 cm, peso 6 kg. - Marca Midea - Mod. AMAF2 - Série BA371403033

co-responsável:

165988 Roteador; ponto de acesso p/ rede local, padrão IEEE 802.11a / b / g / n / ac, conexão wireless, taxa transf. : 1300 Mbps (5 GHz)/ 450 Mbps (2.4 GHz), bandas Wi-Fi 2.4/ 5 GHz, conector RJ-45 10/100/1000 Mbps, antena interna, dim. 15,8 x 15,8 x 4 cm, peso 350 g. - Marca Ruckus - Mod. Zone Flex R600 - Série 981603701909

co-responsável:

166072 Roteador; ponto de acesso p/ rede local, padrão IEEE 802.11a / b / g / n / ac, conexão wireless, taxa transf. : 1300 Mbps (5 GHz)/ 450 Mbps (2.4 GHz), bandas Wi-Fi 2.4/ 5 GHz, conector RJ-45 10/100/1000 Mbps, antena interna, dim. 15,8 x 15,8 x 4 cm, peso 350 g. - Marca Ruckus - Mod. Zone Flex R600 - Série 981603605120

co-responsável:

166277 Monitor de vídeo; 21,5" LED, contraste 5,000,000:1, brilho 250 cd/m², resolução 1920 x 1080 pixels, voltagem 100-240 VAC/ 50-60 HZ, dim. 50,29 x 32,18 x 5,79 cm. - Marca LG - Mod. E2241VX - Série 308SPP2M704

co-responsável:

166638 Switch; c/ 24 portas 10/100/1000 RJ-45 + 4 portas SFP 1000 Mbps, capac. routing/switching: 56 Gbps, memória flash 32 Mb, SDRAM 128 Mb, voltagem 100-240 VAC/ 50-60 Hz, dim. 44 x 17,3 x 4,4 cm, peso 2,25 kg. - Marca HP - Mod. 1920-24G - Série CN64GP465C

co-responsável:

166641 Switch; c/ 24 portas 10/100/1000 RJ-45 + 4 portas SFP 1000 Mbps, capac. routing/switching: 56 Gbps, memória flash 32 Mb, SDRAM 128 Mb, voltagem 100-240 VAC/ 50-60 Hz, dim. 44 x 17,3 x 4,4 cm, peso 2,25 kg. - Marca HP - Mod. 1920-24G - Série CN64GP47L0

co-responsável:

166661 Switch; c/ 24 portas 10/100/1000 RJ-45 + 4 portas SFP 1000 Mbps, capac. routing/switching: 56 Gbps, memória flash 32 Mb, SDRAM 128 Mb, voltagem 100-240 VAC/ 50-60 Hz, dim. 44 x 17,3 x 4,4 cm, peso 2,25 kg. - Marca HP - Mod. 1920-24G - Série CN64GP4828

co-responsável:

Termo de Transferência

1500/23 **(433) Armazém da CPat**

Registro **Descrição**

167196 Mesa de madeira; p/ refeitório, c/ 8 cadeiras fixas, estrutura tubular em aço carbono 1020, tampo em MDF c/ revestimento laminado melamínico, cor ovo, dim. tampo 240 x 80 cm. - Marca Forte Rocha

co-responsável:

167202 Mesa de madeira; p/ refeitório, c/ 8 cadeiras fixas, estrutura tubular em aço carbono 1020, tampo em MDF c/ revestimento laminado melamínico, cor ovo, dim. tampo 240 x 80 cm. - Marca Forte Rocha

co-responsável:

167206 Mesa de madeira; p/ refeitório, c/ 8 cadeiras fixas, estrutura tubular em aço carbono 1020, tampo em MDF c/ revestimento laminado melamínico, cor ovo, dim. tampo 240 x 80 cm. - Marca Forte Rocha

co-responsável:

167282 Cafeteira; capacidade p/ 25 xícaras de 50 ml, voltagem 127 V, cor preta, dim. 300 x 210 x 230 mm, peso 1,43 kg. - Marca Electrolux - Mod. CME11 Easy Line - Série 33205468

co-responsável:

167603 Aparelho telefônico; com fio, modo de discagem tom e pulso, funções: flash/ rediscagem/ mudo, cor preto, dimensões 18,7 x 13,7 x 9 cm, peso 415g. - Marca Intelbras - Mod. Pleno - Série NSUC2614620JA

co-responsável:

167972 Cadeira comum; tipo fixa, com pés palito (achatado), assento e encosto em plástico, cor preto.

co-responsável:

167973 Cadeira comum; tipo fixa, com pés palito (achatado), assento e encosto em plástico, cor preto.

co-responsável:

171186 Impressora; capacidade 150 folhas, resolução 600 x 600 dpi, memória interna 128 Mb, tipo de impressão Laser, consumo 295 W, conexão USB 2.0, dim. 400 x 492 x 399 mm, peso 12,1 Kg. - Marca HP - Mod. CP1025/ CF346A - Série BRCSF8CWLP

co-responsável:

Termo de Transferência

1500/23 (433) Armazém da CPat

Registro Descrição

Total de Itens: 2564

De acordo com a legislação vigente, declaro pelo presente documento que ficou sob minha inteira responsabilidade o material descrito neste Termo de Responsabilidade.

ITENS EM DOAÇÃO
(Responsável Patrimonial)

Instrução: Caso julgar necessário, o responsável patrimonial (chefe de serviço) pode delegar competência indicando co-responsáveis (nome e assinatura) abaixo de cada item.
OBS.: Após a assinatura, favor enviar 1 (uma) via deste Termo à Coordenadoria de Patrimônio - CPat/ProAd.

Unidade Anterior: 132 Departamento de Educação

Termo de Transferência

001/23 (434) Depósito da Coordenadoria de Patrimônio

Registro Descrição

NP 24282 Aspirador Venturi; p/ auxiliar na aspiração de secreções, tampa em polipropileno/nylon, boia em polipropileno, frasco coletor em vidro. - Marca Protec

co-responsável:

NP 24281 Aspirador Venturi; p/ auxiliar na aspiração de secreções, tampa em polipropileno/nylon, boia em polipropileno, frasco coletor em vidro. - Marca Protec

co-responsável:

NP 23060 Scanner; portátil, resolução de 600 e 300 dpi, suporta cartões Micro SD de até 32Gb e acompanha software OCR, sist. op. Win, conexão bluetooth, largura da área de digitalização: 21 cm, bateria recarregável de Lítio Polímero 4.2V 2.96 Wh, dim. 26 x 2,3 x 2,2 cm. - Marca Sunfire - Mod. Trave Scan TS2BT

co-responsável:

NP 22950 Tablet PC; RAM 2 GB, HD 16 GB, conectividade 3G, Wi-fi, tela 10,1", bluetooth, USB, camera traseira 5.0 MP, camera frontal 1.9 MP, dim. (L x A x P): 262 x 180 x 8,9 mm, peso 600 g. - Marca Samsung - Mod. GT0N8000 - Série KQ1D30DZPIX

co-responsável:

NP 22932 Oxímetro; de pulso, faixa de medição de oxigênio de 35% - 100%, faixa de medição da frequência cardíaca de 30 - 250bpm, alimentação: 2 pilhas AAA, dim. 63,5 x 34 x 35 mm, peso 37 g. - Marca Rossmax Innotek - Mod. SB100 - Série SP1608-04210

co-responsável:

NP 22839 Estetoscópio; rappaport, diafragma alta sensibilidade, tubo duplo alta resistência, auscultador de dupla função. - Marca Premium

co-responsável:

NP 22528 Aparelho; retinoscópio de faixa, tipo cabeça redonda, distância de trabalho de 50 cm, esfera 2,0 S. - Marca APPASAMY ASSOCIATES - Mod. Streak - Série 1710705013

co-responsável:

NP 22527 Aparelho; retinoscópio de faixa, tipo cabeça redonda, distância de trabalho de 50 cm, esfera 2,0 S. - Marca APPASAMY ASSOCIATES - Mod. Streak - Série 1710705011

co-responsável:

NP 21587 Monitor; cardíaco, frequência cardíaca em BPM, intervalo de medição 15-240, precisão do relógio superior a ± 0,5 segundos/dia (temperatura 25°C), material do bracelete e da fivela: poliuretano e aço inoxidável. - Marca Polar - Mod. RS800CX - Série C850R10439698

co-responsável:

NP 21120 Cronômetro; digital, resolução 1/100 seg., formato de tempo 12/24 horas, bateria de lítio CR-2032, dim. 71 x 64 x 26 mm, peso 37,5 g. - Marca Unity - Mod. CR-100

co-responsável:

Termo de Transferência

001/23 (434) Depósito da Coordenadoria de Patrimônio

Registro Descrição

NP 21118 Cronômetro; digital, resolução 1/100 seg., formato de tempo 12/24 horas, bateria de lítio CR-2032, dim. 71 x 64 x 26 mm, peso 37,5 g. - Marca Unity - Mod. CR-100

co-responsável:

NP 20339 Contador; pedômetro digital, p/ contar passos, distância percorrida, calorias, dim.: 0,05 x 0,06 x 0,025 m, peso: 60 g. - Marca Liveup - Mod. YX6497-1

co-responsável:

NP 20338 Contador; pedômetro digital, p/ contar passos, distância percorrida, calorias, dim.: 0,05 x 0,06 x 0,025 m, peso: 60 g. - Marca Liveup - Mod. YX6497-1

co-responsável:

NP 20178 Medidor; pedômetro digital (contador de passos). - Marca Digi Walker - Mod. SW 700

co-responsável:

NP 20177 Medidor; pedômetro digital (contador de passos). - Marca Digi Walker - Mod. SW 700

co-responsável:

NP 20175 Medidor; pedômetro digital (contador de passos). - Marca Digi Walker - Mod. SW 700

co-responsável:

NP 20126 Câmera; fotográfica e filmadora digital, resolução 16 MP, resol. vídeo: pequeno - 320 x 240/30 qps/ padrão 640 x 480/30 qps, display LCD 3", c/ bateria recarregável de lítion, dim. 95,5 x 58,9 x 20,8 mm, peso 139 g. - Marca Nikon - Mod. Cool Pix S4300 - Série 80004891

co-responsável:

NP 19849 Oftalmoscópio; binocular Indireto - fonte de luz: lâmpada de quartzo de halogênio 6V 10W, fonte de alimentação 220 VAC / 50-60 Hz, iluminação: campo circular claro rodado, distância pupilar: ajustável 54-74 mm, sistema óptico: estereoscópico. - Marca APPASAMY ASSOCIATES - Mod. Binocular

co-responsável:

NP 19848 Oftalmoscópio; binocular Indireto - fonte de luz: lâmpada de quartzo de halogênio 6V 10W, fonte de alimentação 220 VAC / 50-60 Hz, iluminação: campo circular claro rodado, distância pupilar: ajustável 54-74 mm, sistema óptico: estereoscópico. - Marca APPASAMY ASSOCIATES - Mod. Binocular

co-responsável:

NP 19845 Aparelho; Retinoscópio de faixa, tipo cabeça redonda, distância de trabalho de 50 cm, esfera 2,0 S. - Marca APPASAMY ASSOCIATES - Mod. Streak

co-responsável:

Termo de Transferência

001/23 (434) Depósito da Coordenadoria de Patrimônio

Registro Descrição

NP 19844 Aparelho; Retinoscópio de faixa, tipo cabeça redonda, distância de trabalho de 50 cm, esfera 2,0 S. - Marca APPASAMY ASSOCIATES - Mod. Streak

co-responsável:

NP 19843 Aparelho; Retinoscópio de faixa, tipo cabeça redonda, distância de trabalho de 50 cm, esfera 2,0 S. - Marca APPASAMY ASSOCIATES - Mod. Streak

co-responsável:

NP 19828 Gravador de som; tipo mini-gravador, memória flash 2 Gb, conexão USB 2.0, display LCD 2,8 x 2,2 cm, entrada fone de ouvido/ microfone, dim. 30 x 103,5 x 16 mm. - Marca Sony - Mod. PX 312 - Série 2010621

co-responsável:

NP 19827 Gravador de som; tipo mini-gravador, memória flash 2 Gb, conexão USB 2.0, display LCD 2,8 x 2,2 cm, entrada fone de ouvido/ microfone, dim. 30 x 103,5 x 16 mm. - Marca Sony - Mod. PX 312 - Série 2052140

co-responsável:

NP 19787 Aparelho; de Monitoramento de Glicemia, realiza as médias automáticas das medições nos períodos de 7/14/30 dias, alarme de medição 2 horas após as refeições, transfere os dados através de um software onde armazena as medições, aviso de hipoglicemia, 500 memórias. - Marca G-Tech - Mod. 01GM11 - Série M03D04AA4315181203

co-responsável:

NP 19786 Aparelho; de Monitoramento de Glicemia, realiza as médias automáticas das medições nos períodos de 7/14/30 dias, alarme de medição 2 horas após as refeições, transfere os dados através de um software onde armazena as medições, aviso de hipoglicemia, 500 memórias. - Marca G-Tech - Mod. 01GM11 - Série M03D09AA8336421201

co-responsável:

NP 19709 Câmera; fotográfica, digital, resolução: 12.1 MP, Zoom óptico: 4x, LCD 2,7", Zoom: óptico: 4x, digital: 8x, flash automático, estab. imagem, lentes Carl Zeiss, Alcance do foco 5-20mm (28-112mm), mem: 6 MB, USB, dim (ALP): 5,5 x 9,5 x 1,9 cm, peso: 137 g. - Marca Sony - Mod. DSC-W310 - Série 1467558

co-responsável:

NP 19451 Termômetro; digital c/ display LCD 3 ½ dígitos, escala: - 50° à 550°C / - 58° à 1022°F, precisão ± 2% leitura ou ± 2°C/4°F, resol.: 0,1°C/ 0,1°F; 1°C / 1°F, laser: diodo laser classe 2 de 1mW em 630 - 670nm, aliment.: 1 bat. de 9V, dim. 82x41,5x160 mm, peso 180 g. - Marca Instrutherm - Mod. TI-870 - Série 13014120

co-responsável:

NP 18834 Livro; Trabalho intensificado nas federais - (Pós-Graduação e Produtivismo Acadêmico), autor: Valdemar Sguissardi, editora: Xama.

co-responsável:

Termo de Transferência

001/23 (434) Depósito da Coordenadoria de Patrimônio

Registro **Descrição**

NP 18830 Livro; O ensaio sobre o capitalismo no século XX, autor: Luiz Gonzaga de Mello Belluzzo, editora: UNESP.
co-responsável:

NP 18829 Livro; Teoria da Regulação (Os Fundamentos), autor: Roberto Boyer, editora: Estação Liberdade.
co-responsável:

NP 18810 Software; Serviço de Licença de Uso - Software Panda Antivírus - Versão 2012, c/ 1 CD. - Marca Security Panda - Mod. Antivirus Pro 2012 10 PCS - Série 789283506
co-responsável:

NP 18805 Livro; O Capital, Livro 2, vol. 3 (O processo de circulação do capital), autor: Karl Marx, editora: Civilização Brasileira.
co-responsável:

NP 18804 Livro; O Capital, Livro 3, vol. 5 (Crítica da Economia Política), autor: Karl Marx, editora: Civilização Brasileira.
co-responsável:

NP 18803 Livro; O Capital, Livro 3, vol. 6 (Crítica da Economia Política), autor: Karl Marx, editora: Civilização Brasileira.
co-responsável:

NP 18802 Livro; O Capital, Livro 3, vol. 4 (O retrocesso global de produção capitalista - Crítica da economia política), autor: Karl Marx, editora: Civilização Brasileira.
co-responsável:

NP 18801 Livro; Boom e a Bolha (Os Estados Unidos na Economia Mundial), autor: Robert Brenner, editora: Record.
co-responsável:

NP 18800 Livro; A roleta global (Uma aposta de Washington para a dominação do mundo), autor: Peter Gowan, editora: Record.
co-responsável:

NP 18779 Livro; The invention of capitalism (Classical political economy, and the secret history of primate accumulation), autor: Michael Perelman, editora: Duke.
co-responsável:

NP 18778 Livro; Crítica à razão dualista (O ornitorrinco), autor: Francisco de Oliveira, editora: Biotempo.
co-responsável:

Termo de Transferência

001/23 (434) Depósito da Coordenadoria de Patrimônio

Registro **Descrição**

NP 18777 Livro; The economics of global turbulence, autor: Robert Brenner, editora: Verso.

co-responsável:

NP 18776 Livro; Marx's theory od money (Modern Appraisals), autor: Fred Moseley, editora: Dalgrave Macmillan.

co-responsável:

NP 18113 Livro; Norma Técnica ABNT NBR 5356-1:2007 - Transformadores de Potência - Parte 1 : Generalidades, , ISBN 978-85-07-00873-6.

co-responsável:

NP 18112 Livro; Norma Técnica ABNT NBR 5356-2:2007 - Transformadores de Potência - Parte 2 : Aquecimento, ISBN 978-85-07-00874-3.

co-responsável:

NP 18111 Livro; Norma Técnica ABNT NBR 5356-3:2007 - Transformadores de Potência - Parte 3 : Níveis de isolamento, ensaios dielétricos e espaçamentos externos em ar, ISBN 978-85-07-008758-0.

co-responsável:

NP 18110 Livro; Norma Técnica ABNT NBR 5356-4 :2007 - Transformadores de Potência - Parte 4 - Guia para ensaio de impulso atmosférico e de manobras para transformadores e reatores, ISBN 978-85-07-00876-7.

co-responsável:

NP 18109 Livro; Norma Técnica ABNT NBR 5356-5:2007- Transformadores de Potência - Parte 5 - Capacidade de resistir a curtos-circuitos, ISBN 978-85-07-00877-4.

co-responsável:

NP 18108 Livro; Norma Técnica ABNT NBR 10295:2011 - Transformadores de potência secos - Especificação, ISBN 978-05-07-02622-8.

co-responsável:

NP 18107 Livro; Norma Técnica ABNT NBR 5383-1:2002 - Máquinas elétricas girantes - Parte 1: Motores de indução trifásicos: Ensaios.

co-responsável:

NP 17806 Oxímetro; de pulso portátil, de dedo, com intervalo de monitorização SPO2: 35-99% precisão +-2%, intervalo de frequência de pulso PR: 30-254BPM precisão +- 2 BPM, .alimentação de 2 pilhas AAA alcalinas, dimensões:58x32x34mm, peso: 55g - Marca Imftec

co-responsável:

NP 17441 Livro; ABNT NBR NM 60898:2004, Data de Publicação : 30/07/2004, Título : Disjuntores para proteção de sobrecorrentes para instalações domésticas e similares (IEC 60898:1995, MOD), Nº de Páginas : 116.

co-responsável:

Termo de Transferência

001/23 (434) Depósito da Coordenadoria de Patrimônio

Registro Descrição

NP 17440 Livro; ABNT NBR 5597: 2006, versão corrigida: 2007; Data de Publicação : 17/07/2006, Título : Eletroduto de aço-carbono e acessórios, com revestimento protetor e rosca NPT - Requisitos, Nº de Páginas : 7.

co-responsável:

NP 17383 Cafeteira; jarra elétrica de louça, com capacidade 1,5 litros, tensão 220 V. - Marca Waizeli

co-responsável:

NP 17371 Fone de ouvido; c/ microfone, headfone c/ sensor vibratório; fone: impedância: 32 ohms, sensibilidade: 102 dB +- 4dB à 1 KHz, potência máxima: 1 W RMS, potência máxima de entrada: 100 mW; alto-falante: 40 mm diâmetro, microfone Omni Direcional, Impedância: 2,2 ohms.

- Marca Leadership - Mod. Headset Vibration

co-responsável:

NP 17290 Celular; IMEI: 354843/02/036817/6, formato slide, 110MB de memória, Câmera de 3.2Mpix com zoom digital 4x, conexões: Bluetooth, USB, WAP, EDGE, resolução: 240x320 pixels, MP3, dimensões: 103x 49x14,9 mm, peso: 117 g - Marca Nokia - Mod. 6210 - Série 0568418KP273T

co-responsável:

NP 17287 Celular; IMEI: 354843/02/036813/5, formato slide, 110MB de memória, Câmera de 3.2Mpix com zoom digital 4x, conexões: Bluetooth, USB, WAP, EDGE, resolução: 240x320 pixels, MP3, dimensões: 103x 49x14,9 mm, peso: 117 g - Marca Nokia - Mod. 6210 - Série 0568418KP273T

co-responsável:

NP 17286 Celular; IMEI: 356888 0170 44981, formato Flip, câmera, conexões Bluetooth, USB, bateria Li-Ion, memória interna de 2.0 MB, resolução de 240x320 pixels, MP3, dimensões: 9.8x5.3x1.39 cm, peso: 117.0 g - Marca Motorola - Mod. V8 - Série F56WCC28VM

co-responsável:

NP 17283 Celular; IMEI: 344853/02/088912/1, formato monobloco, cartão de memória de 24 MB, display de 2.0" 240x320 pixel, câmera 2.0 mpix c/ flash, zoom digital 8x, bluetooth 2.0, entrada USB, conector rádio 2,5mm, MP3, rádio FM, dimensões: 111,3x45,4x13,4mm, peso: 85g - Marca Nokia - Mod. 3120 - Série 0566461iP183n

co-responsável:

NP 16707 Livro; Armadilha Neoliberal (Alternativas para a América Latina), 10 livros, autor: James Petras, editora: Xamã

co-responsável:

NP 16706 Livro; A Obra Teórica de Marx (Atualidade, Problemas e Interpretações), 10 livros, autor: Claudio Batalha, editora: Xamã

co-responsável:

Termo de Transferência

001/23 (434) Depósito da Coordenadoria de Patrimônio

Registro Descrição

NP 16705 Livro; O Capital contra a História (Gênese e Estrutura da Crise Contemporânea), 10 livros, autor: Oswaldo Coggiola, editora: Xamã

co-responsável:

NP 16704 Livro; A Mundialização Financeira (Gênese, Custos e Riscos), 10 livros, autor: Claude Serfati, editora: Xamã

co-responsável:

NP 16702 Livro; Dicionário de Especialidades Farmacêuticas (DEF 2008/09), autor: Almir L. da Fonseca, editora: Publicações Científicas

co-responsável:

NP 16682 Livro; A Mundialização do Capital, 10 livros, autor: Chesnay François, editora: Xamã

co-responsável:

NP 16681 Livro; História e Revolução, 10 livros, autor: Oswaldo Coggiola, editora: Xamã

co-responsável:

NP 16680 Livro; Argamassa da Ordem (Ditadura Militar - A Nova República - 1974-1985), 10 livros, autor: David Maciel, editora: Xamã

co-responsável:

NP 16396 Cronômetro; de mão, digital, progressivo, 1/100 seg. de precisão c/ contador de piques (pelos primeiros 30 minutos); Calendário e horário (12/24 formato de horário); Alarme diário e alarme sonoro de hora em hora;- Bateria LR 44 ou equivalente. - Marca Junsd - Mod. JS - 307

co-responsável:

NP 16316 Intercomunicador; Walk Talk, frequência 22 canais, 121 códigos p/eliminação de interferências, alcance: 40 km, display luminoso, 10 tons de chamada, display LCD, Vibracall, bloqueio de teclado, alimentação: bateria de NIMH, dimensões: 16 x 5,5 x 3 cm. - Marca Motorola - Mod. T 9500 XLR - Série RR95WJU28WW

co-responsável:

NP 16315 Intercomunicador; Walk Talk, frequência 22 canais, 121 códigos p/eliminação de interferências, alcance: 40 km, display luminoso, 10 tons de chamada, display LCD, Vibracall, bloqueio de teclado, alimentação: bateria de NIMH, dimensões: 16 x 5,5 x 3 cm. - Marca Motorola - Mod. T 9500 XLR - Série RR95WJU28VB

co-responsável:

NP 15782 Esfigmomanômetro; digital de pulso, display, Cor : Metálica, alimentação: 2 pilhas alcalinas. - Marca G-Tech Mod. BP3AF1-3 - Série 11530

co-responsável:

Termo de Transferência

001/23 (434) Depósito da Coordenadoria de Patrimônio

Registro **Descrição**

NP 15674 Termômetro; digital, portátil, dois canais e interface RS-232, LCD duplo de 4 dígitos, resolução de 0,1°C, Display: LCD duplo de 4 dígitos, Faixa: Tipo K: -100°C ~ 1300°C / -148 °F ~ 2372°F, Alimentação: 4 Baterias de 1.5V AAA (UM-4), med. 125x80x40mm, peso 290g. - Marca Minipa - Mod. MT-525 - Série MT5250000280

co-responsável:

NP 15673 Termômetro; digital, portátil, dois canais e interface RS-232, LCD duplo de 4 dígitos, resolução de 0,1°C, Display: LCD duplo de 4 dígitos, Faixa: Tipo K: -100°C ~ 1300°C / -148 °F ~ 2372°F, Alimentação: 4 Baterias de 1.5V AAA (UM-4), med. 125x80x40mm, peso 290g. - Marca Minipa - Mod. MT-525 - Série MT5250000281

co-responsável:

NP 15638 Esfigmomanômetro; com estetoscópio - Marca Bic

co-responsável:

NP 15596 Interface; para monitor de frequência cardíaca (componente do Patrim. NP15595) electro, tipo Infra Red transmissor, serial, RS 232. - Marca Polar - Mod. N2965 - Série M342720101065

co-responsável:

NP 15595 Monitor; de frequência cardíaca. - Marca Polar - Mod. S810i - Série f323960402232

co-responsável:

NP 15589 Monitor; de frequência cardíaca. - Marca Polar - Mod. S810i - Série C639960101589

co-responsável:

NP 15588 Interface; para monitor de frequência cardíaca (componente do Patrim. NP15589) electro, tipo Infra Red transmissor, serial, RS 232. - Marca Polar - Mod. N2965 - Série M342720100590

co-responsável:

NP 15526 Esfigmomanômetro; Adulto, com fecho de metal e estetoscópio. - Marca Glicomed - Mod. Premium

co-responsável:

NP 15466 Fone de ouvido; Com auscultadores grandes, Potência máxima de entrada 100 mW, Impedância 32 Ohm, Sensibilidade 100dB, Frequência de resposta 14-20.000Hz, Controle de volume no cabo. - Marca Philips - Mod. SHP 1800

co-responsável:

NP 15190 Câmera; Fotográfica Digital,5,1 Mega Pixel, Lentes:4 X Zoom Nikon, Foco: 5.8 - 24mm,Tela LCD 1.5", Bateria Recarregável e Adaptador, Dim.108x73x69 mm, Peso 320g, Memory CardStarter Nikon, Interface USB, DC In, Áudio/Vídeo a+ - Marca Nikon - Mod. Colpix E5400 - Série 3744727

co-responsável:

Termo de Transferência

001/23 (434) Depósito da Coordenadoria de Patrimônio

Registro Descrição

NP 15181 Hub; Mini Hub USB 2.0, 4 portas, para notebook, Peso: 50 Gr, Sistema Plug and Play, Alimentação: 5V através da porta USB, Corrente máxima por porta: 100mA, Dimensões: 23 x 52 x 51 mm. - Marca Clone - Mod. Mini

co-responsável:

NP 15039 Cronômetro; Digital, Escala 23h59'59", Display Cristal Líquido c/ 6 dígitos, Resol. 1/100seg.<30min; 1seg £ 3C min; Botão Sel. Funções: Cronômetro-Alarme-Ajuste data/hota; Dim:60x72x11mm, Peso 24,5g, Função Alarme: Hora Compl./Hora Progr; Seleção Formato 12/24h; - Marca Instrutherm - Mod. CD-2800 - Série 07020900222978

co-responsável:

NP 14852 Monitor; De Frequência Cardíaca, Dimensões : 1x4,5x25cm (AxLxC), Peso:145g, - Marca Polar - Mod. S-810I - Série F601960801355

co-responsável:

NP 14851 Monitor; De Frequência Cardíaca, com Interface Serial IR, Dimensões : 1x4,5x25cm (AxLxC), Peso:145g, - Marca Polar - Mod. S-810I - Série C620960100462

co-responsável:

NP 14837 Placa; de gravação (Captura) para 16 câmeras, com software compatível com Windows - Marca Geovision - Mod. GV 800/16 - Série 000007074958

co-responsável:

NP 14547 Livro; Norma Técnica NBR8196, Desenhos Tenicos - Emprego de escalas, autor: ABNT - Marca ABNT - Mod. NBR8196

co-responsável:

NP 14546 Livro; Norma Técnica NBRIEC60269-1, Dispositivos - fusíveis de baixa tensão parte 1 - Req. Gerais, autor: ABNT - Marca ABNT - Mod. NBRIEC60269-1

co-responsável:

NP 14545 Livro; Norma Técnica NBR14306, Proteção elétrica e compatibilidade eletromagnética, autor: ABNT - Marca ABNT - Mod. NBR14306

co-responsável:

NP 14544 Livro; Norma Técnica NBR13570, Instalações elétricas em locais de afluência de público, autor: ABNT - Marca ABNT - Mod. NBR13570

co-responsável:

NP 14543 Livro; Norma Técnica NBR13249, Cabos e cordões flexíveis p/ tensão até 750 V, autor: ABNT - Marca ABNT - Mod. NBR13249

co-responsável:

Termo de Transferência

001/23 (434) Depósito da Coordenadoria de Patrimônio

Registro Descrição

NP 14542 Livro; Norma Técnica NBR13248, Cabos de potência e controle e condutores isolados s/ cobertura, c/ isolamento extrudada e com baixa emissão de fumaça p/ tensões até 1 KV, autor: ABNT - Marca ABNT - Mod. NBR13248

co-responsável:

NP 14541 Livro; Norma Técnica NBR11301, Calculo de capacidade de condução de corrente de cabos isolados, autor: ABNT - Marca ABNT - Mod. NBR11301

co-responsável:

NP 14540 Livro; Norma Técnica NBR9513, Emendas p/ cabos de potência isolados p/ tensão até 750 V, autor: ABNT - Marca ABNT - Mod. NBR9513

co-responsável:

NP 14539 Livro; Norma Técnica NBR9326, Conectores p/ cabos de potência - ensaios de ciclos termicos curtos, autor: ABNT - Marca ABNT - Mod. NBR9326

co-responsável:

NP 14538 Livro; Norma Técnica NBR8159, Ferragens eletrotecnicas p/ redes aereas urbanas e rurais de distribuição de energia eletrica, autor: ABNT - Marca ABNT - Mod. NBR8159

co-responsável:

NP 14537 Livro; Norma Técnica NBR7285, Cabos de potência c/ isolamento extrudada da polietiteno termofixo, autor: ABNT - Marca ABNT - Mod. NBR7285

co-responsável:

NP 14536 Livro; Norma Técnica NBR6524, Fios e cabos de cobre duro e meio duro c/ ou s/ cobertura protetora para instalação aereas, autor: ABNT - Marca ABNT - Mod. NBR6524

co-responsável:

NP 14535 Livro; Norma Técnica NBR6253, Fusiveis-cartuchos, autor: ABNT - Marca ABNT - Mod. NBR6253

co-responsável:

NP 14534 Livro; Norma Técnica NBR5111, Fios de cobre nus, de seção circular p/ fins eletricos, autor: ABNT - Marca ABNT - Mod. NBR5111

co-responsável:

NP 14410 Gravador de som; digital de voice - Marca Power Pack - Mod. DVR - 800 III - Série 050423006375

co-responsável:

NP 14271 Unidade Evaporadora (Condicionador de Ar); 24.000 Btus quente frio, monofasico, 220 V - Marca Fujitsu - Mod. ASB24RU

co-responsável:

Termo de Transferência

001/23 (434) Depósito da Coordenadoria de Patrimônio

Registro Descrição

NP 14039 Memória; adicional p/ câmera fotográfica, 128MB - Marca Sony - Mod. MSH - 128 - Série K730Z4A

co-responsável:

NP 13673 Livro; Norma Técnica NBR5444, Símbolos gráficos para instalações elétricas prediais, folha 01 á 09, autor: ABNT, editora Copyright.

co-responsável:

NP 13672 Livro; Norma Técnica NBR14136, Plugues e tomadas para uso doméstico e análogo até 20A / 250V em corrente alternada - Padronização, folha 01 á 20, autor: ABNT, editora Copyright.

co-responsável:

NP 13671 Livro; Norma Técnica NBRNM280, Condutores de cabos isolados, folha 01 á 24, autor: ABNT, editora Copyright.

co-responsável:

NP 13670 Livro; Norma Técnica NBR5410, Instalações elétricas de baixa tensão, folha 01 á 209, autor: ABNT, editora Copyright.

co-responsável:

NP 13669 Livro; Norma Técnica NBR10898, Sistema de Iluminação de Emergência, folha 01 á 24, autor: ABNT, editora Copyright.

co-responsável:

NP 13626 Câmera; Fotográfica, digital. - Marca Sony - Mod. Cyber-Shot - Série 8454205

co-responsável:

NP 13540 Monitor; de frequência cardíaca. - Marca Polar. - Mod. S-510 - Série F309681000496

co-responsável:

NP 13539 Monitor; de frequência cardíaca. - Marca Polar. - Mod. S-520 - Série F42592020620

co-responsável:

NP 13533 Monitor; de frequência cardíaca. - Marca Polar. - Mod. S-520 - Série F421920201610

co-responsável:

NP 13532 Cronômetro; Digital, leitura de 1/100 - Marca CASIO - Mod. HS-6

co-responsável:

NP 13457 Fone de ouvido; com 7 posições, com controle de volume - Marca Philips - Mod. SBC HL155

co-responsável:

Termo de Transferência

001/23 (434) Depósito da Coordenadoria de Patrimônio

Registro Descrição

NP 13311 Fone de ouvido - Marca PHILIPS - Mod. HP 195

co-responsável:

NP 13202 Soldador elétrico; 40w, 220v - Marca Kikari Plus

co-responsável:

NP 13201 Soldador elétrico; 40w, 220v - Marca Kikari Plus

co-responsável:

NP 13199 Soldador elétrico; 40w, 220v - Marca Kikari Plus

co-responsável:

NP 13198 Soldador elétrico; 40w, 220v - Marca Kikari Plus

co-responsável:

NP 13197 Soldador elétrico; 40w, 220v - Marca Kikari Plus

co-responsável:

NP 13114 Microfone; cm fio - Marca Carol - Mod. MS515

co-responsável:

NP 13110 Fone de ouvido - Marca Philips - Mod. HP195

co-responsável:

NP 12992 Publicação periódica; Bianual da Revista AU

co-responsável:

NP 12991 Publicação periódica; Bianual da Revista Techne

co-responsável:

NP 12990 Publicação periódica; Bianual da Revista Construção Mercado

co-responsável:

NP 12830 Livro; Managing - Cisco NetWork Security, autor: Eric Knipp/Brian Browne, editora: Syn Gress

co-responsável:

NP 12791 Microfone; com auto falante de lapela - Marca Megahertz

co-responsável:

Termo de Transferência

001/23 (434) Depósito da Coordenadoria de Patrimônio

Registro **Descrição**

NP 12790 Microfone; com auto falante de lapela - Marca Megahertz

co-responsável:

NP 12789 Microfone; com auto falante de lapela - Marca Megahertz

co-responsável:

NP 12381 Gravadora de CD ROM; 48x 16x 48x - Marca LG

co-responsável:

NP 11997 Fone de ouvido; estéreo, 8ohms, resposta de 10-20000hz, cabo com mini e phone - Marca Sony - Mod. MDR-7506

co-responsável:

NP 11614 Fone de ouvido; resposta de frequência 15-25,000 hz, impedância 60ohms, sensitivo 101db spl/1,w. distortion <0,2 - Marca Koss - Mod. Porta Pró

co-responsável:

NP 11613 Fone de ouvido; resposta de frequência 15-25,000 hz, impedância 60ohms, sensitivo 101db spl/1,w. distortion <0,2 - Marca Koss - Mod. Porta Pró

co-responsável:

NP 11612 Fone de ouvido; resposta de frequência 15-25,000 hz, impedância 60ohms, sensitivo 101db spl/1,w. distortion <0,2 - Marca Koss - Mod. Porta Pró

co-responsável:

NP 11611 Fone de ouvido; resposta de frequência 15-25,000 hz, impedância 60ohms, sensitivo 101db spl/1,w. distortion <0,2 - Marca Koss - Mod. Porta Pró

co-responsável:

NP 11610 Fone de ouvido; resposta de frequência 15-25,000 hz, impedância 60ohms, sensitivo 101db spl/1,w. distortion <0,2 - Marca Koss - Mod. Porta Pró

co-responsável:

NP 11563 Cronômetro; digital, 6 posições, funções tempo/hora e alarme despertador, com fixador magnético - Marca Timer/Clock - Mod. Eletronic

co-responsável:

NP 11543 Cronômetro; digital, 6 posições, funções tempo/hora e alarme despertador, com fixador magnético - Marca Timer/Clock - Mod. Eletronic

co-responsável:

Termo de Transferência

001/23 (434) Depósito da Coordenadoria de Patrimônio

Registro Descrição

NP 11008 Microfone; com fio com pedestal de mesa. - Marca Leson - Mod. P4

co-responsável:

NP 11007 Microfone; com fio com pedestal de mesa. - Marca Leson - Mod. P4

co-responsável:

NP 11006 Microfone; com fio com pedestal de mesa. - Marca Leson - Mod. P4

co-responsável:

NP 11005 Microfone; com fio com pedestal de mesa. - Marca Leson - Mod. P4

co-responsável:

NP 11004 Microfone; com fio com pedestal de mesa. - Marca Leson - Mod. P4

co-responsável:

NP 11003 Microfone; com fio com pedestal de mesa. - Marca Leson - Mod. P4

co-responsável:

NP 11002 Microfone; com fio com pedestal de mesa. - Marca Leson - Mod. P4

co-responsável:

NP 11001 Microfone; com fio com pedestal de mesa. - Marca Leson - Mod. P4

co-responsável:

NP 11000 Microfone; com fio com pedestal de mesa. - Marca Leson - Mod. P4

co-responsável:

NP 10999 Microfone; com fio com pedestal de mesa. - Marca Leson - Mod. P4

co-responsável:

NP 10930 Transceptor - Marca Motorola - Mod. Talk About FR50 - Série 690 Wan 2DWS

co-responsável:

NP 10929 Transceptor - Marca Motorola - Mod. Talk About FR50 - Série 690 Wan 2DWX

co-responsável:

NP 10912 Gravador de som; Mini - Marca Panasonic - Mod. RN305 - Série GG1AA0019152

co-responsável:

Termo de Transferência

001/23 (434) Depósito da Coordenadoria de Patrimônio

Registro Descrição

NP 10491 Sonda; de fio quente, simples. - Marca Dantec - Mod. 55P14

co-responsável:

NP 10489 Suporte; de sonda, longo, reto para sonda de 4mm de diâmetro. - Marca Dantec - Mod. 55H21

co-responsável:

NP 10452 Transmissor - Marca Auto Tran - Mod. 600D10 - Série 1491648

co-responsável:

NP 10448 Terminal; multifunções, ref. E08302-41, 6 transmissores sendo: 2 0-5"H2O, Ref. E68300-04; 2 0-10" H2O Ref. E68300-06 e 2 0-1 PSI Ref. E68300-50 - Marca Sirhubery - Mod. Tree

co-responsável:

NP 10438 Transmissor; com 1 a 5v de saída de saída 0-1" PSI. - Marca Auto Tran Inc - Mod. 600D1 - Série 1491225

co-responsável:

NP 10433 Transmissor; com 1 a 5v de saída de saída 0-1" PSI. - Marca Auto Tran Inc - Mod. 600D1 - Série 1447626

co-responsável:

NP 10430 Navalha; de aço, perfil C. - Marca Microm

co-responsável:

NP 10354 Máquina fotográfica; digital com fonte. - Marca Casio - Mod. QV100B - Série 2022749A

co-responsável:

NP 10120 Kit; Multimídia, 48x, com placa de som e caixas de som. - Marca Delta Electronics Inc. - Mod. 48x - Série F193310170

co-responsável:

NP 10116 Botijão; de gás. - Marca Shell - Mod. P13

co-responsável:

NP 10115 Botijão; de gás. - Marca Shell - Mod. P13

co-responsável:

NP 10114 Botijão; de gás. - Marca Shell - Mod. P13

co-responsável:

NP 10113 Botijão; de gás. - Marca Shell - Mod. P13

co-responsável:

Termo de Transferência

001/23 (434) Depósito da Coordenadoria de Patrimônio

Registro Descrição

NP 10112 Botijão; de gás. - Marca Shell - Mod. P13

co-responsável:

NP 10111 Botijão; de gás. - Marca Shell - Mod. P13

co-responsável:

NP 10110 Botijão; de gás. - Marca Shell - Mod. P13

co-responsável:

NP 10109 Botijão; de gás. - Marca Shell - Mod. P13

co-responsável:

NP 10108 Botijão; de gás. - Marca Shell - Mod. P13

co-responsável:

NP 10107 Botijão; de gás. - Marca Shell - Mod. P13

co-responsável:

NP 9895 Botijão; de gás, GLP, 13Kg, com regulador, mangueira e válvula. - Marca Ultragaz - Mod. GLP 13

co-responsável:

NP 9894 Botijão; de gás, GLP, 13Kg, com regulador, mangueira e válvula. - Marca Ultragaz - Mod. GLP 13

co-responsável:

NP 9893 Botijão; de gás, GLP, 13Kg, com regulador, mangueira e válvula. - Marca Ultragaz - Mod. GLP 13

co-responsável:

NP 9892 Botijão; de gás, GLP, 13Kg, com regulador, mangueira e válvula. - Marca Ultragaz - Mod. GLP 13

co-responsável:

NP 9891 Botijão; de gás, GLP, 13Kg, com regulador, mangueira e válvula. - Marca Ultragaz - Mod. GLP 13

co-responsável:

NP 9424 Botijão; de 13 Kgs. c/válvula e mangueira.

co-responsável:

NP 9423 Botijão; de 13 Kgs. c/válvula e mangueira.

co-responsável:

Termo de Transferência

001/23 (434) Depósito da Coordenadoria de Patrimônio

Registro Descrição

NP 9395 Botijão; de gás, 13 Kg., c/válvula e mangueira.

co-responsável:

NP 8000 Scanner - Marca GENIUS - Mod. SCANMATE/256 - Série 94010014

co-responsável:

NP 5338 Manômetro; (8) DE MERCURIO P/PRESSAO ARTERIAL CAO. - Marca DTF

co-responsável:

NP 5106 Cortina; COMPLETA.

co-responsável:

NP 4804 Esfigmomanômetro - Marca ALP

co-responsável:

NP 3184 Livro; DICION. INGLES/PORTUG/PORTUG-INGLES .

co-responsável:

NP 2011 Milivoltímetro; DIGITAL 4.1/2 DIGITOS ESC. 0- 199,99MVCC - Marca ECB - Mod. MD-450-01 - Série 9.035.110

co-responsável:

00082 Cadeira comum; EM COURVIM.

co-responsável:

00131 Variador de tensão; DE 6,3 AMPERES, MAXIMA 1,5 KV 220 VOLTS. - Marca VARIVOLT - Mod. VM-215 - Série 1792

co-responsável:

00247 Banqueta de madeira p/ laboratório; ESTOFADA, C/0,70M DE ALTURA.

co-responsável:

00266 Estante de aço; MED. 1,98 M. DE ALTURA.

co-responsável:

00277 Moto bomba; POSITIVA, MOTOR BLIND. 0,5 CV, 600 L/H - Marca UBIR

co-responsável:

00587 Armário de aço roupeiro; C/PORTA CHAPEU. - Marca ISMA

co-responsável:

Termo de Transferência

001/23 (434) Depósito da Coordenadoria de Patrimônio

Registro Descrição

00641 Arquivo de aço escritório; C/4 GAVETAS, P/PASTAS SUSPENSAS. - Marca ADAP - Mod. TAO-4

co-responsável:

00842 Mesa diretor; C/6 GAVETAS, MED. 1,60 X 0,80 M.

co-responsável:

00872 Estufa; ELETR.P/LABORAT. MED.0,50X0,40X0,50 M. - Marca FANEM - Mod. 315

co-responsável:

01269 Macaco; HIDRAULICO, CAPAC. 20 TON. - Marca HID

co-responsável:

01343 Estante de madeira; MED. 1,60X1,50X0,43 M., 3 PRATELEIRAS.

co-responsável:

01407 Espectrofotômetro; INFRA VERMELHO C/ACESSORIOS. - Mod. 135

co-responsável:

01668 Poltrona giratória; C/BRACOS,C/REG. ALTURA,REVEST.EM COURVIM

co-responsável:

01757 Armário de madeira; C/PORTAS, MED. 0,80X0,60X0,83 M. - Mod. ARM-6

co-responsável:

01927 Balança digital; CAPAC. 100MGS, SENSIBILIDADE 0,05MGS. - Marca SAUTER - Mod. 4280/2

co-responsável:

02088 Mesa p/ secretária; MED. 1,30X0,62 M., 3 GAVETAS.

co-responsável:

02228 Aquecedor elétrico; C/RESISTENCIA DE 220 VOLTS, P/AMBIENTE. - Marca LORENZETTI

co-responsável:

02232 Aquecedor elétrico; C/RESISTENCIA DE 220 VOLTS, P/AMBIENTE. - Marca LORENZETTI

co-responsável:

02499 Estante de madeira; COR GELO. - Mod. 1A

co-responsável:

Termo de Transferência

001/23 (434) Depósito da Coordenadoria de Patrimônio

Registro Descrição

02510 Arquivo de aço escritório; C/4 GAVETAS, P/PASTAS SUSPENSAS. - Marca ISMA

co-responsável:

02576 Mesa p/ datilógrafo; 3 GAVETAS, EM MADEIRA.

co-responsável:

02583 Estabilizador de voltagem; DE 750 W. - Marca TELEVOLT

co-responsável:

02621 Espirômetro; DE BARNESNACIONAL.

co-responsável:

02720 Multímetro ; UNIVERSAL, RESIST. OHMICA 10 HM A 10 MEG - Marca PHILIPS

co-responsável:

02742 Conjunto p/ experiências; P/DETERM.DE CALOR LATENTE DE VAPORIZACAO

co-responsável:

02794 Cadeira concha; EM POLIPROPILENO. - Marca MARFINITE - Mod. 134

co-responsável:

02814 Mesa p/ operar ratos

co-responsável:

02818 Mesa p/ operar ratos

co-responsável:

02895 Armário de aço - 120; C/PORTAS DE ABRIR, MED. 2,00X1,20 M. - Marca ISMA - Mod. PA-120

co-responsável:

02944 Armário de madeira; MED. 1,20X1,50 M., C/PORTAS DE CORRER. - Mod. 203

co-responsável:

03000 Armário de madeira; C/2 PORTAS, MED. 1,20X1,50 M. - Mod. 210

co-responsável:

03032 Mesa p/ secretária; MED. 1,60X0,85 M., 3 GAVETAS.

co-responsável:

Termo de Transferência

001/23 (434) Depósito da Coordenadoria de Patrimônio

Registro Descrição

03731 Mesa p/ telefone; MED. 0,35X0,42 M., C/RODIZIOS.

co-responsável:

03732 Mesa p/ telefone; MED. 0,35X0,42 M., C/RODIZIOS.

co-responsável:

03740 Mesa de centro; MED. 1,00X0,50X0,45 M.

co-responsável:

03813 Cadeira giratória; EM COURVIM.

co-responsável:

03925 Mesa diretor; C/7 GAVETAS. - Mod. DERIGE

co-responsável:

04237 Enceradeira; E LAVADORA DE PISOS, 110/60. - Marca BANDEIRANTE - Mod. 35-A

co-responsável:

04270 Mesa p/ secretária; MED. 1,30X0,60X0,80 M., 3 GAVETAS.

co-responsável:

04272 Mesa p/ secretária; MED. 1,30X0,60X0,80 M., 3 GAVETAS.

co-responsável:

04273 Mesa p/ secretária; MED. 1,30X0,60X0,80 M., 3 GAVETAS.

co-responsável:

04311 Arquivo de aço escritório; C/4 GAVETAS, P/PASTAS SUSPENSAS. - Marca MARTE - Mod. OF-4

co-responsável:

04316 Arquivo de aço escritório; C/4 GAVETAS, P/PASTAS SUSPENSAS. - Marca MARTE - Mod. OF-4

co-responsável:

04426 Poltrona giratória; C/BRACOS,C/REG.ALTURA, REVEST.EM COURVIM - Mod. 260

co-responsável:

04440 Poltrona giratória; C/BRACOS,C/REG.ALTURA, REVEST.EM COURVIM - Mod. 260

co-responsável:

Termo de Transferência

001/23 (434) Depósito da Coordenadoria de Patrimônio

Registro Descrição

04460 Cadeira comum; EM COURVIM.

co-responsável:

04470 Mesa p/ secretária; MED. 1,40X0,68X0,76 M. 3 GAVETAS FORMICA

co-responsável:

04516 Cadeira concha; EM POLIPROPILENO.

co-responsável:

04625 Miliamperímetro - Marca ENGRO - Mod. 462 - Série 3736

co-responsável:

04631 Miliamperímetro - Marca ENGRO - Mod. 462 - Série 3730

co-responsável:

04636 Volt-ohm muliamperímetro - Marca ENGRO - Mod. 462

co-responsável:

04671 Mesa p/ telefone; MED. 0,70X0,25 M., C/RODIZIOS.

co-responsável:

04761 Arquivo de aço; P/ MICROFILMES, C/4 GAVETAS. - Marca DIBRASMA - Mod. MF-107-MISTO

co-responsável:

04829 PHmetro - Marca METROHN - Mod. E-520

co-responsável:

04992 Arquivo de aço; P/ JAQUETAS, C/4 GAVETAS, MED. 0,85X0,60X0,72 M. - Marca DIBRASMA

co-responsável:

05095 Banqueta de madeira p/ laboratório; C/0,70M DE ALTURA.

co-responsável:

05151 Banqueta de madeira p/ laboratório; EM MADEIRA, C/ 0,70 M. DE ALTURA.

co-responsável:

05213 Mesa diretor; MED. 1,80X0,76X0,75 M., C/6 GAVETAS.

co-responsável:

Termo de Transferência

001/23 (434) Depósito da Coordenadoria de Patrimônio

Registro Descrição

05214 Mesa diretor; MED. 1,80X0,76X0,75 M., C/6 GAVETAS.

co-responsável:

05504 Armário de aço - 90; C/PORTAS DE ABRIR, MED. 2,00X0,90 M. - Marca ISMA - Mod. PA-90

co-responsável:

05603 Manômetro; C/CAIXA DE CHAPA DE ACO, C/ACESSORIOS. - Marca RECORD

co-responsável:

05677 Arquivo de aço escritório; C/4 GAVETAS, P/PASTAS SUSPENSAS. - Marca ISMA - Mod. 0-4

co-responsável:

05714 Cadeira comum; EM COURVIM.

co-responsável:

05715 Cadeira comum; EM COURVIM.

co-responsável:

05731 Poltrona giratória; C/BRACOS,C/REG. ALTURA,REVEST.EM COURVIM

co-responsável:

05735 Quadro branco; MED. 1,50 X 1,25 M. - Marca TRIDENT

co-responsável:

05825 Cadeira comum; EM MADEIRA.

co-responsável:

05876 Arquivo de aço escritório; C/4 GAVETAS, P/PASTAS SUSPENSAS.

co-responsável:

05995 Estante de madeira; MED. 1,30X1,80 M.

co-responsável:

06005 Aparelho ultrassom; P/ENSAIO DE MATERIAIS DE ULTRASOM PORT. - Marca KRATKRAMER - Mod. USM 2 - Série CO 2869

co-responsável:

06090 Circulador de ar - Marca BOM CLIMA - Mod. MENINAO

co-responsável:

Termo de Transferência

001/23 (434) Depósito da Coordenadoria de Patrimônio

Registro Descrição

06100 Refrigerador - Marca CLIMAX - Mod. VITORIA REGIA - Série 782057

co-responsável:

06139 Retroprojeto; F. 3,50. - Marca BULL - Mod. 80

co-responsável:

06155 Osciloscópio - Marca PHILIPS - Mod. PM-3200/05 - Série 13011

co-responsável:

06233 Poltrona giratória; C/BRACOS,C/REG. ALTURA,REVEST.EM COURVIM

co-responsável:

06278 Osciloscópio; PORTATIL DC-10 MHZ. - Marca PHILIPS - Mod. PM-3200/05 - Série 13104

co-responsável:

06282 Osciloscópio; PORTATIL DC-10 MHZ. - Marca PHILIPS - Mod. PM-3200/05 - Série 13099

co-responsável:

06295 Poltrona giratória; C/BRACOS,C/REG. ALTURA,REVEST.EM COURVIM

co-responsável:

06314 Transformador - Marca WILKASON - Mod. 6708

co-responsável:

06384 Refrigerador - Marca CLIMAX - Mod. PRIMAVERA

co-responsável:

06385 Refrigerador - Marca CLIMAX - Mod. PRIMAVERA

co-responsável:

06397 Circulador de ar - Marca BOM CLIMA - Mod. MENINAO

co-responsável:

06405 Variador de tensão; STP ENTRADA 220 VOLTS, SAIDA 240 VOLTS. - Marca VARIVOLT - Mod. VM-215 - Série 1350

co-responsável:

06432 Cadeira comum; EM COURVIM. - Mod. 101

co-responsável:

Termo de Transferência

001/23 (434) Depósito da Coordenadoria de Patrimônio

Registro Descrição

06522 Banqueta de madeira p/ laboratório; C/0,70M DE ALTURA.

co-responsável:

06541 Amperímetro; 0-1, 0-10, 0-30 A AC. - Marca KEW - Mod. MR 4 P

co-responsável:

06712 Prancheta p/ desenho; MED. 1,15 X 0,85 X 0,70M.

co-responsável:

06755 Aparelho telefônico - Marca SIEMENS

co-responsável:

06787 Miliamperímetro; 0-100, 0-500, 0-1000 MA. - Marca KEW - Mod. MR 4 P

co-responsável:

06788 Miliamperímetro; 0-100, 0-500, 0-1000 MA. - Marca KEW - Mod. MR 4 P

co-responsável:

06797 Amperímetro; 0-1, 0-10, 0-30 A AC. - Marca KEW - Mod. MR 4 P

co-responsável:

06855 Prancheta p/ desenho; MED. 1,15 X 0,85 X 0,70M.

co-responsável:

06873 Arquivo de aço escritório; C/4 GAVETAS, P/PASTAS SUSPENSAS.

co-responsável:

06884 Cadeira comum; EM COURVIM. - Mod. 101

co-responsável:

06892 Fichário de aço; C/2 GAVETAS, P/FICHAS 3 X 5".

co-responsável:

07006 Mesa p/ reunião; MED. 2,50X1,00 M., REVEST.EM FORMICA

co-responsável:

07062 Armário de aço - 90; C/PORTAS DE ABRIR, MED. 2,00X0,90 M. - Marca ISMA - Mod. PA-90

co-responsável:

Termo de Transferência

001/23 (434) Depósito da Coordenadoria de Patrimônio

Registro Descrição

07071 Osciloscópio; P/ENSINO, CAT. 57525. - Marca PHILIPS - Mod. PM-3110/07 - Série LO-11288

co-responsável:

07075 Armário de aço - 120; C/PORTAS DE ABRIR, MED. 2,00X1,20 M. - Marca ATILA

co-responsável:

07078 Placa de reflexão - Mod. CAT.58233

co-responsável:

07130 Aparelho demonstr. lei boyle mariotti; C/ACESSORIOS. - Marca LEYBOLD - Mod. 371-54

co-responsável:

07295 Mesa p/ secretária; MED. 1,40X0,68X0,76 M., 3 GAVETAS.

co-responsável:

07528 Placa aquecedora; C/AGITACAO. - Mod. 6795-351

co-responsável:

07558 Cadeira comum; EM COURVIM.

co-responsável:

07563 Mesa de ar; COM ACESSORIOS. - Marca EALING

co-responsável:

07564 Mesa de ar; COM ACESSORIOS. - Marca EALING

co-responsável:

07570 Cadeira comum; EM COURVIM.

co-responsável:

07645 Banqueta de madeira p/ laboratório; C/0,70M DE ALTURA.

co-responsável:

07646 Banqueta de madeira p/ laboratório; C/0,70M DE ALTURA.

co-responsável:

07693 Banqueta de madeira p/ laboratório; C/,060M DE ALTURA.

co-responsável:

Termo de Transferência

001/23 (434) Depósito da Coordenadoria de Patrimônio

Registro Descrição

07695 Banqueta de madeira p/ laboratório; C/,060M DE ALTURA.

co-responsável:

07868 Banqueta de madeira p/ laboratório; C/0,70M DE ALTURA.

co-responsável:

08010 Banqueta de madeira p/ laboratório; C/0,70M DE ALTURA.

co-responsável:

08221 Quadro de avisos; REVEST.FELTRO,2 CORPOS,MED. 1,70 X 0,70M

co-responsável:

08256 Lousa; MED. 3,08 X 1,25M.

co-responsável:

08290 Mesa de madeira; MED. 0,60X1,30 M. S/GAVETAS.

co-responsável:

08337 Mesa diretor; MED. 1,60X0,80 M., C/6 GAVETAS.

co-responsável:

08344 Mesa diretor; MED. 1,60X0,80 M., C/6 GAVETAS.

co-responsável:

08357 Mesa p/ reunião; MED. 1,50X3,00 M.

co-responsável:

08395 Mesa p/ telefone; MED. 0,35X0,42 M., C/RODIZIOS.

co-responsável:

08438 Mesa p/ telefone; MED. 0,35X0,42 M., C/RODIZIOS.

co-responsável:

08479 Estofado; SOFÁ P/ 3 LUGARES, REVEST. EM COURVIM.

co-responsável:

08493 Cadeira comum; EM COURVIM.

co-responsável:

Termo de Transferência

001/23 (434) Depósito da Coordenadoria de Patrimônio

Registro Descrição

08496 Cadeira comum; EM COURVIM.

co-responsável:

08508 Cadeira comum; EM COURVIM.

co-responsável:

08517 Cadeira comum; EM COURVIM.

co-responsável:

08616 Cadeira comum; EM COURVIM.

co-responsável:

08654 Cadeira comum; EM COURVIM.

co-responsável:

08659 Cadeira comum; EM COURVIM.

co-responsável:

08671 Cadeira comum; EM COURVIM.

co-responsável:

08696 Cadeira comum; EM COURVIM.

co-responsável:

08714 Poltrona giratória; C/BRACOS,C/REG. ALTURA,REVEST.EM COURVIM

co-responsável:

08740 Poltrona giratória; C/BRACOS,C/REG. ALTURA,REVEST.EM COURVIM

co-responsável:

08777 Arquivo de aço escritório; C/4 GAVETAS, P/PASTAS SUSPENSAS.

co-responsável:

08786 Arquivo de aço escritório; C/4 GAVETAS, P/PASTAS SUSPENSAS.

co-responsável:

08832 Fichário de aço; C/2 GAVETAS, P/FICHAS 5 X 8". - Marca SECURIT - Mod. NITEROI-F-258

co-responsável:

Termo de Transferência

001/23 (434) Depósito da Coordenadoria de Patrimônio

Registro Descrição

08835 Fichário de aço; C/2 GAVETAS, P/FICHAS 5 X 8". - Marca SECURIT - Mod. NITEROI-F-258

co-responsável:

08838 Cadeira comum; EM COURVIM.

co-responsável:

08856 Armário de aço roupeiro; C/PORTA CHAPEU E CABIDE.

co-responsável:

08871 Armário de aço roupeiro; C/PORTA CHAPEU E CABIDE.

co-responsável:

08877 Armário de aço roupeiro; C/PORTA CHAPEU E CABIDE.

co-responsável:

08922 Armário de aço - 90; C/PORTAS DE ABRIR, MED. 2,00X0,90 M. - Marca SECURIT - Mod. PELOTAS

co-responsável:

09107 Persiana; MED. 2,00 X 2,00 M. - Marca COLUMBIA

co-responsável:

09109 Persiana; MED. 2,00 X 2,00 M. - Marca COLUMBIA

co-responsável:

09110 Persiana; MED. 2,00 X 2,00 M. - Marca COLUMBIA

co-responsável:

09275 Cadeira comum; EM COURVIM.

co-responsável:

09280 Mesa de madeira; MED. 1,20X0,60X0,80 M. REVEST.FORMICA.

co-responsável:

09301 Balcão de madeira; COM PIA, MED. 0,80 X 0,40 X 0,90M.

co-responsável:

09352 Lousa; MED. 3,00 X 1,25M.

co-responsável:

Termo de Transferência

001/23 (434) Depósito da Coordenadoria de Patrimônio

Registro Descrição

09356 Quadro de avisos; REVEST. EM FELTRO, MED. 1,50 X 0,70 M.

co-responsável:

09363 Quadro de avisos; REVEST. EM FELTRO, MED. 0,70 X 0,50 M.

co-responsável:

09640 Interruptor; NACIONAL. - Marca DTF - Mod. MORSE

co-responsável:

09781 Bancada de madeira; MED. 3,00 X 0,80 X 0,80M.

co-responsável:

09875 Extintor de incêndio; CAPAC. 1 KGS.

co-responsável:

09882 Fichário de aço; C/2 GAVETAS, P/FICHAS BIBLIOGRAFICAS.

co-responsável:

09899 Refrigerador - Marca CLIMAX - Mod. VITORIA REGIA

co-responsável:

09989 Mesa p/ secretária; MED. 1,30X0,62 M., 3 GAVETAS.

co-responsável:

10000 Arquivo de aço escritório; C/4 GAVETAS, P/PASTAS SUSPENSAS. - Marca ISMA - Mod. 0-4

co-responsável:

10114 Poltrona giratória; C/BRACOS,C/REG. ALTURA,REVEST.EM COURVIM

co-responsável:

10204 Armário de aço roupeiro; C/PORTA CHAPEU E CABIDE. - Marca ISMA

co-responsável:

10297 Arquivo de aço escritório; C/4 GAVETAS, P/PASTAS SUSPENSAS. - Marca ISMA

co-responsável:

10299 Arquivo de aço escritório; C/4 GAVETAS, P/PASTAS SUSPENSAS. - Marca ISMA

co-responsável:

Termo de Transferência

001/23 (434) Depósito da Coordenadoria de Patrimônio

Registro Descrição

10303 Arquivo de aço escritório; C/4 GAVETAS, P/PASTAS SUSPENSAS. - Marca ISMA

co-responsável:

10411 Banqueta de madeira p/ laboratório; C/0,70M DE ALTURA.

co-responsável:

10441 Banqueta de madeira p/ laboratório; C/0,70M DE ALTURA.

co-responsável:

10553 Estante de madeira; MED. 2,20X2,29X0,90 M.

co-responsável:

10718 Cadeira comum; EM COURVIM.

co-responsável:

10759 Cadeira comum; EM COURVIM.

co-responsável:

10760 Cadeira comum; EM COURVIM.

co-responsável:

10782 Cadeira comum; EM COURVIM.

co-responsável:

10788 Cadeira comum; EM COURVIM.

co-responsável:

10796 Cadeira comum; EM COURVIM.

co-responsável:

10801 Cadeira comum; EM COURVIM.

co-responsável:

10806 Cadeira comum; EM COURVIM.

co-responsável:

10813 Cadeira comum; EM COURVIM.

co-responsável:

Termo de Transferência

001/23 (434) Depósito da Coordenadoria de Patrimônio

Registro Descrição

10846 Cadeira comum; EM COURVIM.

co-responsável:

10847 Cadeira comum; EM COURVIM.

co-responsável:

10929 Cadeira comum; EM COURVIM.

co-responsável:

10979 Mesa p/ telefone; C/RODIZIOS.

co-responsável:

10993 Mesa p/ telefone; C/RODIZIOS.

co-responsável:

11106 Cadeira giratória; S/BRACO,C/REG.DEALT.REV.EM COURVIM. - Mod. 255

co-responsável:

11156 Mesa diretor; MED. 1,60X0,80 M., C/6 GAVETAS.

co-responsável:

11188 Bancada de madeira; MED. 3,00 X 1,50 X 0,90M. - Mod. B-1

co-responsável:

11265 Armário de aço; REGISTRADOR, CAPAC. 50 PASTAS TAM. OFICIO.

co-responsável:

11273 Armário de madeira; C/PORTAS E PAINEIS MED. 0,90X0,40X0,60 M

co-responsável:

11284 Trilho; DE AR COMPLETO, C/3,75 DE COMPR. - Marca EALING - Mod. 33-1546

co-responsável:

11289 Gaiola; P/BIOTERIO.

co-responsável:

11423 Cadeira concha; EM POLIPROPILENO. - Marca MARFINITE - Mod. 134

co-responsável:

Termo de Transferência

001/23 (434) Depósito da Coordenadoria de Patrimônio

Registro Descrição

11562 Cadeira concha; EM POLIPROPILENO. - Marca MARFINITE - Mod. 134

co-responsável:

11564 Cadeira concha; EM POLIPROPILENO. - Marca MARFINITE - Mod. 134

co-responsável:

11567 Cadeira concha; EM POLIPROPILENO. - Marca MARFINITE - Mod. 134

co-responsável:

11634 Cadeira concha; EM POLIPROPILENO. - Marca MARFINITE - Mod. 134

co-responsável:

11655 Cadeira concha; EM POLIPROPILENO. - Marca MARFINITE - Mod. 134

co-responsável:

11684 Cadeira concha; EM POLIPROPILENO. - Marca MARFINITE - Mod. 134

co-responsável:

11703 Cadeira concha; EM POLIPROPILENO. - Marca MARFINITE - Mod. 134

co-responsável:

11728 Cadeira concha; EM POLIPROPILENO. - Marca MARFINITE - Mod. 134

co-responsável:

11780 Cadeira concha; EM POLIPROPILENO. - Marca MARFINITE - Mod. 134

co-responsável:

11828 Cadeira concha; EM POLIPROPILENO. - Marca MARFINITE - Mod. 134

co-responsável:

12047 Mesa p/ telefone; C/RODIZIOS.

co-responsável:

12280 Registrador gráfico; POTENCIOMETRICO. - Marca XT - Mod. RB-101 - Série 208

co-responsável:

12321 Poltrona giratória; C/BRACOS,C/REG. ALTURA,REVEST.EM COURVIM - Mod. 260

co-responsável:

Termo de Transferência

001/23 (434) Depósito da Coordenadoria de Patrimônio

Registro Descrição

12393 Fichário de aço; C/2 GAVETAS, P/FICHAS 3 X 5". - Marca ISMA

co-responsável:

12395 Fichário de aço; C/2 GAVETAS, P/FICHAS 3 X 5". - Marca ISMA

co-responsável:

12441 Cadeira concha; FIXA, TIPO CONCHA, PES PINTADOS DE PRETO.

co-responsável:

12568 Estufa; P/ESTERRILIZACAO N0.5, 110 VOLTS. - Marca FANEM - Mod. 315-SE - Série 165-672

co-responsável:

12587 Armário de aço - 120; C/PORTAS DE ABRIR, MED. 2,00X1,20 M. - Marca ADAP - Mod. AA-120

co-responsável:

12599 Filtro de ar; COMPRIMIDO. - Marca TIMBO - Mod. F-2

co-responsável:

12618 Arquivo de aço escritório; C/4 GAVETAS, P/PASTAS SUSPENSAS. - Marca SECURIT

co-responsável:

12688 Mesa p/ secretária; MED. 1,30X0,60X0,80 M., 3 GAVETAS.

co-responsável:

12833 Máquina enroladora de bobinas; P/TRANSFORMADOR, PEQUENA. - Marca H.T.

co-responsável:

12915 Prancheta p/ desenho; C/ALTURA REG., MED. 0,97 X 0,87 X 0,93M.

co-responsável:

12956 Gerador de radio laser de ne/ne; POTENCIA SAIDA 0,5MW, P/OPERAR 115/230V.

co-responsável:

13024 Armário de madeira; MED. 0,95X0,40X0,60 M.

co-responsável:

13025 Armário de madeira; MED. 0,95X0,40X0,60 M.

co-responsável:

Termo de Transferência

001/23 (434) Depósito da Coordenadoria de Patrimônio

Registro Descrição

13081 Aparelho telefônico - Marca SIEMENS

co-responsável:

13181 Mesa de madeira; REVEST. EM FORMICA.

co-responsável:

13185 Mesa de madeira; REVEST. EM FORMICA.

co-responsável:

13193 Arquivo de aço escritório; C/4 GAVETAS, P/PASTAS SUSPENSAS. - Marca ISMA

co-responsável:

13335 Mesa diretor; MED. 1,60X0,80 M., C/6 GAVETAS.

co-responsável:

13531 Armário de aço roupeiro; MED. 1,70X0,46X0,35 M. - Marca ISMA

co-responsável:

13538 Arquivo de aço escritório; C/4 GAVETAS, P/PASTAS SUSPENSAS. - Marca ISMA

co-responsável:

13551 Mesa p/ secretária; MED. 1,30X0,62 M., 3 GAVETAS.

co-responsável:

13594 Mesa diretor; MED. 1,60X0,80 M., C/6 GAVETAS.

co-responsável:

13769 Mesa p/ secretária; MED. 1,30X0,62 M., 3 GAVETAS.

co-responsável:

13854 Estabilizador de voltagem; NUCLEO SATUR.CORRECAO FORMA DE ONDA 1 KW - Marca TELEVOLT - Mod. SV10

co-responsável:

13994 Mesa p/ secretária; MED. 1,20X0,62X0,76 M., 3 GAVETAS.

co-responsável:

13997 Cadeira comum; EM COURVIM.

co-responsável:

Termo de Transferência

001/23 (434) Depósito da Coordenadoria de Patrimônio

Registro Descrição

14001 Estante de aço; MED. 1,98 M. DE ALTURA.

co-responsável:

14197 Estante de aço; MED. 1,98 M. DE ALTURA.

co-responsável:

14241 Banqueta de madeira p/ laboratório; C/0,65M DE ALTURA.

co-responsável:

14353 Cadeira comum; EM COURVIM. - Mod. 101

co-responsável:

14407 Poltrona giratória; C/BRACOS,C/REG. ALTURA,REVEST.EM COURVIM

co-responsável:

14439 Cadeira comum; EM COURVIM. - Mod. 101

co-responsável:

14532 Manta aquecedora - Marca FISATON - Mod. 102-1000 ML

co-responsável:

14542 Aparelho de ar condicionado; 10.000 BTU. - Marca WESTINGHOUSE - Mod. AWCJA25 ZDME - Série 78850

co-responsável:

14550 Aparelho de ar condicionado; 12.500 BTU. - Marca WESTINGHOUSE - Mod. AWCJA35 ZEME - Série 79029

co-responsável:

14611 Arquivo de aço officio; C/4 GAVETAS, P/PASTAS SUSPENSAS. - Marca ISMA

co-responsável:

15090 Cadeira giratória; EM COURVIM. - Marca J.MIKAWA - Mod. 619

co-responsável:

15431 Quadro de avisos; REVEST. EM FELTRO, MED. 1,50 X 1,00 M.

co-responsável:

15558 Armário de aço - 120; C/PORTAS DE ABRIR, MED. 2,00X1,20 M. - Marca MARTE - Mod. A-403

co-responsável:

Termo de Transferência

001/23 (434) Depósito da Coordenadoria de Patrimônio

Registro Descrição

15559 Armário de aço - 120; C/PORTAS DE ABRIR, MED. 2,00X1,20 M. - Marca MARTE - Mod. A-403

co-responsável:

15588 Serra tico-tico; INDUSTRIAL, 220 VOLTS. - Marca BOSCH - Série 0601577048

co-responsável:

15634 Cadeira comum; EM COURVIM. - Mod. 441

co-responsável:

15670 Cadeira comum; EM COURVIM. - Mod. 182

co-responsável:

15689 Cadeira giratória; S/BRACO,C/REGULAGEM DE ALTURA.

co-responsável:

15745 Arquivo de aço p/ fichas; C/20 GAVETAS P/FICHAS 3X5. - Marca ATILA

co-responsável:

15798 Mesa de madeira; TAMPO EM OKAPLAN, REVEST. EM FORMICA.

co-responsável:

15891 Poltrona giratória; C/BRACOS,C/REG. ALTURA,REVEST.EM COURVIM - Mod. 438

co-responsável:

16123 Condutômetro; METHROLIM E.382

co-responsável:

16256 Quadro de avisos; REVEST. EM FELTRO, MED. 0,70 X 0,50 M.

co-responsável:

16258 Quadro de avisos; REVEST. EM FELTRO, MED. 0,70 X 0,50 M.

co-responsável:

16336 Manta aquecedora; P/BALAO DE FUNDO REDONDO DE 250 ML. - Mod. 321 - Série 394

co-responsável:

16352 Manta aquecedora - Mod. 321 - Série 457

co-responsável:

Termo de Transferência

001/23 (434) Depósito da Coordenadoria de Patrimônio

Registro Descrição

16404 Mesa p/ secretária; MED. 1,20X0,76 M., 3 GAVETAS.

co-responsável:

16413 Cadeira comum; EM COURVIM.

co-responsável:

16457 Prancheta p/ desenho; MED. 0,90 X 1,20 X 1,80 M.

co-responsável:

16460 Mesa p/ secretária; MED. 1,30X0,80 M., 3 GAVETAS.

co-responsável:

16473 Mesa p/ secretária; MED. 1,30X0,80 M., 3 GAVETAS.

co-responsável:

16604 Mesa p/ secretária; MED. 1,30X0,60 M., 3 GAVETAS.

co-responsável:

16658 Cadeira concha; EM POLIPROPILENO. - Mod. 134

co-responsável:

16701 Cadeira concha; EM POLIPROPILENO.

co-responsável:

16729 Cadeira concha; EM POLIPROPILENO.

co-responsável:

16751 Cadeira comum; EM COURVIM. - Marca FORT FLEX - Mod. 99

co-responsável:

16814 Arquivo de aço escritório; C/4 GAVETAS, P/PASTAS SUSPENSAS. - Marca MARTE - Mod. OF-4

co-responsável:

16907 Arquivo de aço escritório; C/4 GAVETAS, P/PASTAS SUSPENSAS.

co-responsável:

16958 Manta aquecedora; C/REVEST.DE AMIANTO P/BALOES DE 2000 ML. - Marca FISATON

co-responsável:

Termo de Transferência

001/23 (434) Depósito da Coordenadoria de Patrimônio

Registro Descrição

16959 Manta aquecedora; C/REVEST.DE AMIANTO P/BALOES DE 2000 ML. - Marca FISATON

co-responsável:

16982 Manta aquecedora; P/BALOES DE 1000 ML. - Marca FISATON

co-responsável:

16983 Manta aquecedora; P/BALOES DE 2000 ML. - Marca FISATON

co-responsável:

16987 Manta aquecedora; P/BALOES DE 3000 ML. - Marca FISATON

co-responsável:

17083 Arquivo de aço escritório; C/4 GAVETAS, P/PASTAS SUSPENSAS. - Marca ADAP - Mod. TAO-4

co-responsável:

17089 Arquivo de aço escritório; C/4 GAVETAS, P/PASTAS SUSPENSAS. - Marca ADAP - Mod. TAO-4

co-responsável:

17208 Mesa p/ secretária; MED. 1,20X0,62X0,76 M., 3 GAVETAS.

co-responsável:

17293 Regulador de temperatura; P/MANTAS. - Marca FISATOM - Mod. 402

co-responsável:

17329 Balança triplice - Marca CIMEQ - Mod. 1000

co-responsável:

17359 Tela de projeção; MED. 2,00X2,00 M. - Marca TRIUNFO

co-responsável:

17385 Mesa p/ telefone; C/RODIZIOS.

co-responsável:

17387 Mesa p/ telefone; C/2 PRATELEIRAS.

co-responsável:

17390 Guillotina manual; MED. 52,5 X 38 CM. - Marca MAGGIPLAST - Mod. PERFECT

co-responsável:

Termo de Transferência

001/23 (434) Depósito da Coordenadoria de Patrimônio

Registro Descrição

18289 Carteira universitária; EM POLIPROPILENO.

co-responsável:

18802 Cadeira comum; EM COURVIM.

co-responsável:

18806 Cadeira comum; EM COURVIM. - Mod. 101

co-responsável:

18823 Cadeira comum; EM COURVIM.

co-responsável:

18856 Cadeira comum; EM COURVIM. - Mod. 101

co-responsável:

18866 Cadeira comum; EM COURVIM. - Mod. 101

co-responsável:

18901 Arquivo de aço escritório; C/4 GAVETAS, P/PASTAS SUSPENSAS. - Marca ADAP - Mod. 4

co-responsável:

18925 Desumidificador de ar; AMBIENTE, DEUMID AIR, 220 VOLTS. - Marca FARGON - Mod. 250-E

co-responsável:

18992 Refrigerador; CAPAC. 230 LITROS. - Marca CLIMAX

co-responsável:

19252 Cadeira comum; EM COURVIM. - Marca TORNEAL - Mod. 99

co-responsável:

19254 Cadeira comum; EM COURVIM. - Marca TORNEAL - Mod. 99

co-responsável:

19274 Cadeira comum; EM COURVIM. - Marca TORNEAL - Mod. 99

co-responsável:

19300 Cadeira comum; EM COURVIM. - Marca TORNEAL - Mod. 99

co-responsável:

Termo de Transferência

001/23 (434) Depósito da Coordenadoria de Patrimônio

Registro Descrição

19312 Cadeira comum; EM COURVIM - Marca TORNEAL - Mod. 99

co-responsável:

19320 Trena; DE FIBRA DE VIDRO, MED. 30 M. - Marca ESLON

co-responsável:

19334 Armário de madeira; MED. 1,10X0,70X0,40 M. EM FORMICA.

co-responsável:

19338 Refrigerador; P/ESCRITORIO, 110 VOLTS. - Marca CONSUL - Mod. 1527 - Série 388139

co-responsável:

19500 Mesa p/ secretária; MED. 1,40X0,68X0,76 M., 3 GAVETAS.

co-responsável:

19551 Armário de madeira; 2 PORTAS, MED. 1,20X0,45X1,30 M. FORMICA

co-responsável:

19557 Armário de madeira; 2 PORTAS, MED. 1,20X0,45X1,30 M. FORMICA

co-responsável:

19567 Armário de madeira; 2 PORTAS, MED. 1,20X0,45X1,30 M. FORMICA

co-responsável:

19650 Carteira universitária; EM POLIPROPILENO. - Mod. 134

co-responsável:

19700 Lousa; MED. 1,50 X 1,20M

co-responsável:

19726 Bancada de madeira; MED. 1,60 X 0,85 X 0,82M.

co-responsável:

19760 Armário de madeira; 2 PORTAS, MED. 1,20X0,45X1,30 M. FORMICA

co-responsável:

19781 Mesa p/ secretária; MED. 1,30X0,60X0,80 M., 3 GAVETAS.

co-responsável:

Termo de Transferência

001/23 (434) Depósito da Coordenadoria de Patrimônio

Registro Descrição

19797 Mesa p/ datilógrafo; MED. 1,00X0,50X0,70 M., 2 GAVETAS.

co-responsável:

19829 Escada; DE ACESSO EM MADEIRA MED.0,15X0,40X0,20M

co-responsável:

19846 Armário de madeira; MED. 0,85X0,60X0,40 M.

co-responsável:

19883 Caixa de madeira; LAMINAS,MED.0,44 X 0,285 X 0,045M.

co-responsável:

19935 Caixa de madeira; LAMINAS,MED.0,44 X 0,285 X 0,045M.

co-responsável:

19946 Caixa de madeira; LAMINAS,MED.0,44 X 0,285 X 0,045M.

co-responsável:

19950 Caixa de madeira; LAMINAS,MED.0,44 X 0,285 X 0,045M.

co-responsável:

19955 Caixa de madeira; LAMINAS,MED.0,44 X 0,285 X 0,045M.

co-responsável:

20120 Tela de projeção; MED. 2,00X2,00 M. - Marca TRIUNFO

co-responsável:

20324 Cadeira comum; EM COURVIM. - Marca TORNEAL - Mod. 99

co-responsável:

20350 Motor elétrico; 110/220 VOLTS. - Marca WEGG

co-responsável:

20438 Banqueta de madeira p/ laboratório; C/0,60M DE ALTURA.

co-responsável:

20607 Aquecedor elétrico; C/RESISTENCIA DE 220 VOLTS. - Marca LORENZETTI

co-responsável:

Termo de Transferência

001/23 (434) Depósito da Coordenadoria de Patrimônio

Registro Descrição

20742 Mesa p/ exame e massagem; MED. 1,85X0,65 M. - Marca INMOL

co-responsável:

20751 Mesa p/ secretária; REVEST. EM FORMICA, 3 GAVETAS. - Mod. 210

co-responsável:

20763 Aparelho ion analisador; P/MEDIDA DE PH E POTENCIAIS DE ELETRODOS - Marca IMBRACRIOS - Mod. IA 601 - Série 205.020

co-responsável:

20803 Ilha de aço; P/BIBLIOTECA, SIMPLES. - Marca ISMA

co-responsável:

20804 Ilha de aço; P/BIBLIOTECA, SIMPLES. - Marca ISMA

co-responsável:

20827 Ilha de aço; P/BIBLIOTECA, SIMPLES. - Marca ISMA

co-responsável:

20875 Mesa diretor; MED. 1,52X0,75X0,75 M., C/6 GAVETAS. - Marca CICOPAL - Mod. F-102

co-responsável:

20879 Mesa diretor; MED. 1,52X0,75X0,75 M., C/6 GAVETAS. - Marca CICOPAL - Mod. F-102

co-responsável:

20974 Cadeira comum; EM COURVIM. - Marca TORNEAL - Mod. ACN-22

co-responsável:

21104 Conjunto de iluminação; P/SERVICOS FOTOGRAFICOS, COMPLETO. - Marca ATEK - Mod. AT-050

co-responsável:

21106 Conjunto de iluminação; P/SERVICOS FOTOGRAFICOS, COMPLETO. - Marca ATEK - Mod. AT-058

co-responsável:

21166 Aparelho extração e vaporização; P/3 PROVAS, EM CHAPA DE ACO. - Marca FANEM - Mod. 170/1 - Série HA-1366

co-responsável:

21169 Mesa de madeira; MED. 1,00X0,60X0,90 M., ESTRUT.METALICA.

co-responsável:

Termo de Transferência

001/23 (434) Depósito da Coordenadoria de Patrimônio

Registro Descrição

21176 Cadeira giratória; S/BRACOS,C/AS.E ENC.ANAT.C/REG.ALT.COURV - Mod. 252

co-responsável:

21225 Estante de madeira; MED. 1,84X0,47 M., REV. EM FORMICA.

co-responsável:

21307 Poltrona giratória; C/BRACOS,C/REG. ALTURA,REVEST.EM COURVIM - Mod. 262

co-responsável:

21436 Cadeira comum; EM COURVIM. - Mod. 142

co-responsável:

21454 Cadeira comum; EM COURVIM. - Mod. 142

co-responsável:

21536 Mesa de madeira; MED. 0,90X0,60 M., REVEST. FORMICA.

co-responsável:

21546 Cadeira giratória; S/BRACOS,C/REG.ALT.REVEST.EM COURVIM. - Mod. 245

co-responsável:

21612 Prateleira de madeira; MED. 1,00 X 2,00 M.

co-responsável:

21658 Armário de madeira; MED. 1,20X1,30 M. EM FORMICA BRANCA.

co-responsável:

21659 Armário de madeira; MED. 1,20X1,30 M. EM FORMICA BRANCA.

co-responsável:

21786 Cadeira giratória; S/BRACOS,C/REG.ALT.REVEST.EM COURVIM. - Mod. 245

co-responsável:

21787 Cadeira giratória; S/BRACOS,C/REG.ALT.REVEST.EM COURVIM. - Mod. 245

co-responsável:

21917 Mesa p/ secretária; MED. 1,30X0,80 M., 3 GAVETAS.

co-responsável:

Termo de Transferência

001/23 (434) Depósito da Coordenadoria de Patrimônio

Registro Descrição

21927 Mesa p/ secretária; MED. 1,30X0,80 M., 3 GAVETAS.

co-responsável:

21929 Mesa p/ secretária; MED. 1,30X0,80 M., 3 GAVETAS.

co-responsável:

21934 Mesa p/ secretária; MED. 1,30X0,80 M., 3 GAVETAS.

co-responsável:

21994 Mesa p/ secretária; MED. 1,30X0,80 M, 3 GAVETAS.

co-responsável:

22029 Equipto. remoção sedimento cilindros

co-responsável:

22034 Prateleira de madeira; MED. 2,30 X 0,60 M.

co-responsável:

22036 Prateleira de madeira; MED. 2,30 X 0,60 M.

co-responsável:

22037 Prateleira de madeira; MED. 2,30 X 0,60 M.

co-responsável:

22055 Cadeira comum; EM COURVIM. - Mod. 142

co-responsável:

22056 Cadeira comum; EM COURVIM. - Mod. 142

co-responsável:

22118 Carrinho; MEDINDO 0,82 X 0,64M.

co-responsável:

22162 Bancada de madeira; FORMICA, C/4 GAV.,MED. 2,00 X 0,90M.

co-responsável:

22209 Armário de aço - 90; C/PORTAS DE ABRIR, MED. 2,00X0,90 M. - Marca ISMA - Mod. PA-90

co-responsável:

Termo de Transferência

001/23 (434) Depósito da Coordenadoria de Patrimônio

Registro Descrição

22235 Cadeira comum; EM COURVIM. - Marca TORNEAL - Mod. ACN-22

co-responsável:

22323 Liquidificador; 220 VOLTS. - Marca ARNO

co-responsável:

22409 Manta aquecedora; P/BALOES DE 6000 ML. - Marca FISATON - Mod. 602

co-responsável:

22432 Cadeira comum; EM COURVIM.

co-responsável:

22514 Variador de tensão - Marca VARIVOLT - Mod. VM-215

co-responsável:

22641 Arquivo de aço escritório; C/4 GAVETAS, P/PASTAS SUSPENSAS. - Marca ISMA - Mod. 0-4

co-responsável:

22700 Armário de madeira; MED. 1,30X1,20X0,45 M. 2 PORTAS, FORMICA

co-responsável:

22710 Armário de madeira; MED. 1,30X1,20X0,45 M. 2 PORTAS, FORMICA

co-responsável:

22797 Poltrona giratória; C/BRACOS,C/REG. ALTURA,REVEST.EM COURVIM

co-responsável:

22937 Marginador fotográfico; 25X30 CM. - Marca HANSA

co-responsável:

22940 Escaninho; em madeira, dimensões: 0,80m X 0,80m X 0,30m, com 12 nichos.

co-responsável:

22968 Escada; DE ABRIR, MED. 5,00 M.

co-responsável:

23032 Armário de madeira c/ gavetas; MED. 0,40X0,75 M. 4 GAVETAS, FORM.BRANCA

co-responsável:

Termo de Transferência

001/23 (434) Depósito da Coordenadoria de Patrimônio

Registro Descrição

23041 Bancada de madeira; MED. 2,10 X 1,20 X 0,90M.

co-responsável:

23044 Bancada de madeira; MED. 2,10 X 1,20 X 0,90M.

co-responsável:

23058 Bancada de madeira; MED. 2,10 X 1,30 X 0,90M.

co-responsável:

23060 Bancada de madeira; MED. 2,10 X 1,30 X 0,90M.

co-responsável:

23061 Bancada de madeira; MED. 2,10 X 1,30 X 0,90M.

co-responsável:

23074 Lousa; MED. 1,53 X 1,25M.

co-responsável:

23076 Lousa; MED. 1,53 X 1,25M.

co-responsável:

23078 Lousa; MED. 1,53 X 1,25M.

co-responsável:

23102 Cadeira comum; EM COURVIM. - Marca TORNEAL - Mod. ACN-22

co-responsável:

23182 Regulador de pressão; P/NITROGENIO.

co-responsável:

23241 Centrífuga; PEQUENA,CAPAC.6 TUBOS DE 15ML. - Marca FANEM - Mod. 208N - Série 190.228

co-responsável:

23268 Mesa p/ reunião; MED. 2,05X0,77 M. - Marca CICOPAL - Mod. 302

co-responsável:

23461 Estante de aço; MED. 1,98 M. DE ALTURA. - Marca ISMA - Mod. 19/30

co-responsável:

Termo de Transferência

001/23 (434) Depósito da Coordenadoria de Patrimônio

Registro Descrição

23477 Mesa p/ datilógrafo; MED. 1,00X0,70 M., 2 GAVETAS.

co-responsável:

23532 Persiana; MED. 2,50 X 1,20 M. - Marca COLUMBIA

co-responsável:

23538 Estante de madeira; P/DEMONSTRACAO DE PERIODICOS, EM FORMICA

co-responsável:

23606 Lousa; MED. 1,25 X 6,10M.

co-responsável:

23627 Cadeira comum; EM COURVIM. - Marca TORNEAL - Mod. ACN-22

co-responsável:

23660 Armário de madeira; MED. 1,20X0,45X1,30 M. 2 PORTAS, FORMICA

co-responsável:

23669 Cadeira comum; EM COURVIM.

co-responsável:

23732 Armário de madeira; MED. 0,80X0,80X0,80 M., FORMICA BRANCA.

co-responsável:

23734 Armário de madeira; MED. 0,80X0,80X0,80 M., FORMICA BRANCA.

co-responsável:

23739 Banqueta de madeira p/ laboratório; C/0,70M DE ALTURA.

co-responsável:

24095 Carteira universitária; EM POLIPROPILENO. - Mod. 104-U

co-responsável:

24150 Carteira universitária; EM POLIPROPILENO. - Mod. 104-U

co-responsável:

24242 Microscópio; ESTEREOSCOPIO BINOCULAR INCLINADO COMPL. - Marca OLYMPUS - Mod. VMT-BR-4 S - Série 231.201

co-responsável:

Termo de Transferência

001/23 (434) Depósito da Coordenadoria de Patrimônio

Registro Descrição

24246 Mesa p/ secretária; MED. 1,30X0,60X0,80 M., 3 GAVETAS.

co-responsável:

24435 Cadeira comum; EM COURVIM.

co-responsável:

24440 Cadeira comum; EM COURVIM.

co-responsável:

24450 Cadeira comum; EM COURVIM.

co-responsável:

24451 Cadeira comum; EM COURVIM.

co-responsável:

24495 Armário de madeira; MED. 1,20X0,45X1,30 M., 2 PORTAS FORMICA

co-responsável:

24498 Mesa diretor; MED. 1,52X0,80X0,80 M., C/6 GAVETAS.

co-responsável:

24506 Mesa diretor; MED. 1,52X0,80X0,80 M., C/6 GAVETAS.

co-responsável:

24510 Mesa diretor; MED. 1,52X0,80X0,80 M., C/6 GAVETAS.

co-responsável:

24516 Mesa diretor; MED. 1,52X0,80X0,80 M., C/6 GAVETAS.

co-responsável:

24712 Estante de madeira; MED. 1,84X0,45X0,90 M., P/PERIODICOS

co-responsável:

24723 Armário de madeira; MED. 3,95X3,20X0,50 M., C/PORTAS.

co-responsável:

24915 Banqueta de madeira p/ laboratório; C/0,45M DE ALTURA.

co-responsável:

Termo de Transferência

001/23 (434) Depósito da Coordenadoria de Patrimônio

Registro Descrição

24940 Estante de madeira; MED. 1,38X0,45X0,90 M. EM FORMICA.

co-responsável:

25072 Arquivo de aço escritório; C/4 GAVETAS, P/PASTAS SUSPENSAS. - Marca METALSUL - Mod. OF-4

co-responsável:

25158 Amplificador fotográfico; BRANCO/PRETO, 35 MM, 6X6, 6X9,S/MARGIN. - Marca FUJIMOTO - Mod. 90 MS

co-responsável:

25162 Persiana; MED. 3,70 X 1,65 M . - Marca COLUMBIA

co-responsável:

25163 Persiana; MED. 3,70 X 1,65 M . - Marca COLUMBIA

co-responsável:

25165 Persiana; MED. 3,70 X 1,65 M . - Marca COLUMBIA

co-responsável:

25207 Arquivo de aço escritório; C/4 GAVETAS, P/PASTAS SUSPENSAS. - Marca ATILA - Mod. OF-4

co-responsável:

25287 Cadeira comum; EM COURVIM.

co-responsável:

25305 Cadeira comum; EM COURVIM.

co-responsável:

25428 PHmetro - Marca IMBRACRIOS - Mod. PM-600 F-2 - Série 200150

co-responsável:

25474 Mesa diretor; MED. 1,52X0,80X0,80 M., C/6 GAVETAS.

co-responsável:

25476 Armário de madeira; MED. 1,20X0,45X1,30 M. 2 PORTAS, FORMICA

co-responsável:

25490 Arquivo de aço escritório; C/4 GAVETAS, P/PASTAS SUSPENSAS. - Marca FIEL

co-responsável:

Termo de Transferência

001/23 (434) Depósito da Coordenadoria de Patrimônio

Registro Descrição

25562 Balcão de madeira; C/PORTAS DE CORRER,MED.3,74X1,05X0,50M.

co-responsável:

25576 Banqueta de madeira p/ laboratório; C/0,45M DE ALTURA.

co-responsável:

25612 Prancheta p/ desenho; C/ESTRUT. FERRO,MED. 1,00 X 0,90 X 0,70M

co-responsável:

25642 Prancheta p/ desenho; C/ESTRUT. FERRO,MED. 1,00 X 0,90 X 0,70M

co-responsável:

25670 Poltrona giratória; C/BRACOS,C/REG. ALTURA,REVEST.EM COURVIM

co-responsável:

25697 Cadeira comum; EMCOURVIM.

co-responsável:

25701 Cadeira comum; EMCOURVIM.

co-responsável:

25703 Cadeira comum; EMCOURVIM.

co-responsável:

25720 Armário de madeira c/ gavetas; MED. 1,20X0,78X0,33 M.

co-responsável:

25741 Cadeira comum; EM COURVIM.

co-responsável:

25783 Cadeira comum; EM COURVIM.

co-responsável:

25796 Refletor; P/TEATRO,INCANDESCENTE 500 W,TIPO CANHAO - Marca AAP

co-responsável:

25810 Refletor; P/TEATRO INCANDESC. 1000 W, TIPO CANHAO. - Marca AAP

co-responsável:

Termo de Transferência

001/23 (434) Depósito da Coordenadoria de Patrimônio

Registro Descrição

25859 Mesa p/ secretária; MED. 1,30X0,60X0,80 M., 3 GAVETAS.

co-responsável:

25864 Mesa p/ secretária; MED. 1,30X0,60X0,80 M., 3 GAVETAS.

co-responsável:

25874 Armário de madeira; MED. 1,20X0,45X1,30 M. 2 PORTAS, FORMICA

co-responsável:

25876 Armário de madeira; MED. 1,20X0,45X1,30 M. 2 PORTAS, FORMICA

co-responsável:

25921 Microscópio; MONOCULAR, INCLINACAO 45 GIRO 360 GRAUS. - Marca PZO-DLC - Mod. HM 3 H O - Série 1.277

co-responsável:

26028 Mesa de madeira; MED. 1,00X1,00X0,60 M., REVEST. FORMICA.

co-responsável:

26057 Mesa p/ datilógrafo; MED. 1,00X0,70X0,50 M., 2 GAVETAS.

co-responsável:

26059 Agitador magnético; C/TRACAO DE MOTOR ELETRICO.

co-responsável:

26095 Bicicleta ergonômica; DE FREAGEM MECANICA. - Marca MONARK

co-responsável:

26137 Furadeira; IMPACTO ELETRICA DE 5/8', 220 VOLTS. - Marca BOSCH - Mod. 0601174148 - Série 244

co-responsável:

26270 Quadro de avisos; REVEST.FELTRO,VIDRO CORRER,MED.0,75X0,60

co-responsável:

26271 Quadro de avisos; REVEST.FELTRO,VIDRO CORRER,MED.0,75X0,60

co-responsável:

26273 Quadro de avisos; REVEST.FELTRO,VIDRO CORRER,MED.0,75X0,60

co-responsável:

Termo de Transferência

001/23 (434) Depósito da Coordenadoria de Patrimônio

Registro Descrição

26278 Bicicleta ergonômica

co-responsável:

26279 Mesa de madeira; MED. 2,10X0,70X0,90 M., REVEST. FORMICA.

co-responsável:

26320 Prateleira de madeira; MED. 4,23 X 2,00 X 0,40 M.

co-responsável:

26351 Motor elétrico; 2,0 CV, TRIFASICO, P/VIBRADOR. - Marca LIDER

co-responsável:

26394 Manta aquecedora; P/BALAO DE 5000 ML. - Marca QUIMIS - Mod. Q-321-28 - Série 323

co-responsável:

26503 Analisador de espectro; DE BAIXA FREQUENCIA, 5 HZ A 50 KHZ. - Marca HP3580 A - Mod. HP - Série 2030A04450

co-responsável:

26519 Osciloscópio; C/PERSIST. VARIÁVEL,FREQ.100MHZ, 5 MV. - Marca HP - Mod. HP-1741 A - Série 2017A 05429

co-responsável:

26606 Balança antropométrica - Marca ARJA - Série 28942

co-responsável:

26769 Esfigmomanômetro; ADULTO. - Marca ALP

co-responsável:

26786 Microscópio; BIOLOGICO MONOCULAR, C/ACESSORIOS. - Marca OLYMPUS - Mod. CBE-001 - Série 04/188

co-responsável:

26809 Cadeira comum; EM COURVIM. - Marca TORNEAL

co-responsável:

26894 Cadeira comum; EM COURVIM. - Marca MG - Mod. MG-2

co-responsável:

Termo de Transferência

001/23 (434) Depósito da Coordenadoria de Patrimônio

Registro Descrição

26904 Arquivo de aço escritório; C/4 GAVETAS, P/PASTAS SUSPENSAS. - Marca PANDIN - Mod. AP-OF-4E

co-responsável:

26963 Aparelho de ar condicionado - Marca SPRINGER - Mod. 400MS 233 - Série 2J24-000153

co-responsável:

26978 Arquivo de aço escritório; C/4 GAVETAS, P/PASTAS SUSPENSAS. - Marca PANDIN - Mod. AP-OF-4E

co-responsável:

27348 Variador de tensão; MONOFASICO. - Marca KELDIAN - Mod. KLM-1526 - Série 563

co-responsável:

27463 Mesa de madeira; MED. 1,20X0,75 M., FORMICA, P/PROFESSOR.

co-responsável:

27721 Motor elétrico; 1/2 CV, 4 POLOS, 3 DIAM. - Marca WEGG - Mod. 1P 44 TE 4

co-responsável:

27722 Motor elétrico; 1/2 CV, 4 POLOS, 3 DIAM. - Marca WEGG - Mod. 1P 44 TE 4

co-responsável:

27844 Mesa p/ datilógrafo; MED. 1,00X0,50 M., 2 GAVETAS.

co-responsável:

27848 Cadeira comum; EM COURVIM. - Marca FORT FLEX - Mod. 99

co-responsável:

27852 Cadeira comum; EM COURVIM. - Marca FORT FLEX - Mod. 99

co-responsável:

27868 Cadeira comum; EM COURVIM. - Marca MG

co-responsável:

27914 Armário de aço - 120; C/PORTAS DE ABRIR, MED. 2,00X1,20 M. - Marca ATILA - Mod. PA-120

co-responsável:

27952 Ignitor de alta frequência - Marca WHITE MARTINS - Mod. AF-301 - Série DGO-0515

co-responsável:

Termo de Transferência

001/23 (434) Depósito da Coordenadoria de Patrimônio

Registro Descrição

28162 Quadro de avisos; REVEST. EM FELTRO, MED. 0,50 X 1,10 M.

co-responsável:

28200 Mesa de madeira; MED. 0,74X0,50X0,75 M., FORMICA, P/ALUNO

co-responsável:

28204 Mesa de madeira; MED. 0,74X0,50X0,75 M., FORMICA, P/ALUNO

co-responsável:

28229 Mesa de madeira; MED. 0,74X0,50X0,75 M., FORMICA, P/ALUNO

co-responsável:

28296 Regulador de pressão; P/NITROGENIO. - Mod. 35.1270

co-responsável:

28310 Moto redutor; DE ROTACAO MAXIMA 120 RPM POTENCIA 74 W. - Marca MAQUEL - Mod. SM 618 C - Série 12.508

co-responsável:

28372 Cadeira comum; EM COURVIM.

co-responsável:

28506 Cadeira comum; EM COURVIM.

co-responsável:

28646 Estante de aço; MED. 1,98X0,92 M. - Marca ATILA

co-responsável:

28653 Estante de aço; MED. 1,98X0,92 M. - Marca ATILA

co-responsável:

28688 Balança antropométrica; CAPAC. P/150 KGS,C/REGUA DE ALTURA 2 MTS - Marca AVERY - Série 1791

co-responsável:

28761 Ventilador; OSCILANTE DE 30 CM DE DIAMETRO,110 VOTLS - Marca BRITANIA

co-responsável:

28802 Balcão de madeira; FORMICA, MED. 3,57 X 0,55 X 1,00M.

co-responsável:

Termo de Transferência

001/23 (434) Depósito da Coordenadoria de Patrimônio

Registro Descrição

28888 Filtro de ar; CAP. 30 PES 3/MIN.,OELO UMIDADE 2 SAIDAS - Marca PLUMMER - Mod. F-1

co-responsável:

29107 Banqueta de madeira p/ laboratório; C/0,75M DE ALTURA.

co-responsável:

29412 Banqueta de madeira p/ laboratório; C/0,45M DE ALTURA.

co-responsável:

29418 Quadro de avisos; REVEST. EM FELTRO, MED. 0,70 X 0,50 M.

co-responsável:

29435 Dispositivo p/ fechamento de gás; C/TOCHA TIG HW 18, REFRIGERADA A AGUA. - Marca SAWM - Mod. 150.1780

co-responsável:

29455 Regulador de pressão; P/HIDROGENIO. - Marca W. MARTINS - Mod. R-73

co-responsável:

29681 Armário de madeira; MED. 1,60X1,50X0,40 M., EM FORMICA.

co-responsável:

29688 Máquina solda elétrica; P/ATE 300 AMPERES. - Marca WHITE MARTINS - Mod. SUPER 300 - Série EDO-0873

co-responsável:

29697 Aparelho telefônico - Marca SIEMENS

co-responsável:

29726 Armário de madeira; MED. 1,20X1,50X0,45 M. C/PORTAS, FORMICA

co-responsável:

29773 Quadro de avisos; REVEST. EM FELTRO, MED. 0,90 X 0,70 M.

co-responsável:

29785 Cadeira comum; EM COURVIM.

co-responsável:

29833 Regulador de pressão; P/NITROGENIO. - Marca W. MARTINS - Mod. R-7/3

co-responsável:

Termo de Transferência

001/23 (434) Depósito da Coordenadoria de Patrimônio

Registro Descrição

30031 Freezer; VERTICAL, C/CAPAC. 375 LITROS. - Marca METALFRIO - Mod. 2800 - Série 768202

co-responsável:

30167 Transformador; AUTOMATICO, 110 X 110 V. - Marca KRON - Mod. RVD-1 - Série 1205727

co-responsável:

30168 Transformador; AUTOMATICO, 110 X 110 V. - Marca KRON - Mod. RVD-1 - Série 1205748

co-responsável:

30169 Estabilizador de voltagem; AUTOMATICO. - Marca GIRARDI

co-responsável:

30181 Armário de madeira; MED. 1,10X1,37X0,45 M., C/2 PORTAS.

co-responsável:

30192 Armário de madeira; MED. 1,20X1,30X0,45 M. C/2 PORTAS.

co-responsável:

30212 Banqueta de madeira p/ laboratório; C/0,70M DE ALTURA.

co-responsável:

30273 Condutivímetro; APAR. DE LEITURA DIGITAL DE 117 OU 220 V - Marca MICRONAL - Mod. B-330 - Série 03/08

co-responsável:

30283 Mesa p/ datilógrafo; MED. 1,00X0,50X0,70 M., 2 GAVETAS.

co-responsável:

30413 Mesa p/ secretária; MED. 1,20X0,65 M., 3 GAVETAS. - Marca ENSIBEL

co-responsável:

30466 Cadeira comum; EM COURVIM. - Marca MG - Mod. 02

co-responsável:

30644 Agitador magnético; S/AQUECIMENTO, 30 W. - Marca FISATOM - Mod. 702 - Série 58215

co-responsável:

30653 Retroprojeter; P/TRANSPARENCIAS, 50/60 HZ., 110 VOLTS. - Marca 3M - Mod. 66 - Série 1929

co-responsável:

Termo de Transferência

001/23 (434) Depósito da Coordenadoria de Patrimônio

Registro Descrição

30706 Cadeira comum; EM COURVIM.

co-responsável:

30708 Cadeira comum; EM COURVIM.

co-responsável:

30740 Cadeira comum; EM COURVIM. - Marca STILOFLEX - Mod. 510

co-responsável:

30912 Estabilizador de voltagem; DE 1 KVA. - Marca ZENTRANX - Mod. MZ-010 - Série 3339

co-responsável:

30937 Estabilizador de voltagem; AUTOMATICO, 110/110 VOLTS, 500 W. - Marca KRON - Mod. RDV-1

co-responsável:

30970 Estante de madeira; MED. 2,80 X 0,30 X 2,52 M.

co-responsável:

30972 Estante de madeira; MED. 2,80 X 0,30 X 2,52 M.

co-responsável:

30974 Estante de madeira; MED. 2,80 X 0,30 X 2,52 M.

co-responsável:

31106 Cadeira concha; EM POLIPROPILENO. - Marca MARFINITE - Mod. 134

co-responsável:

31155 Retroprojeto; P/TRANSPARENCIA, 50/60 HZ, 110 VOLTS. - Marca 3M - Mod. 66-BFG - Série 1139

co-responsável:

31174 Aparelho de som; C/ RACK, 2 CAIXAS ACUSTICAS. - Marca GRADIENTE - Mod. DS-20/56

co-responsável:

31294 Arquivo de aço ofício; C/4 GAVETAS, P/PASTAS SUSP., TAM. OFICIO - Marca INAMEL

co-responsável:

31299 Cadeira concha; EM POLIPROPILENO. - Marca MARFINITE - Mod. 134

co-responsável:

Termo de Transferência

001/23 (434) Depósito da Coordenadoria de Patrimônio

Registro Descrição

31310 Cadeira concha; EM POLIPROPILENO. - Marca MARFINITE - Mod. 134

co-responsável:

31315 Cadeira concha; EM POLIPROPILENO. - Marca MARFINITE - Mod. 134

co-responsável:

31333 Cadeira concha; EM POLIPROPILENO. - Marca MARFINITE - Mod. 134

co-responsável:

31342 Cadeira concha; EM POLIPROPILENO. - Marca MARFINITE - Mod. 134

co-responsável:

31419 Ventilador; DE COLUNA, OSCILANTE, DE 40 CM, 110 V. - Marca ARNO - Mod. GL-16 C - Série HH

co-responsável:

31420 Tripé; FOTOGRAFICO/CINEMATOGRAFICO E VIDEO. - Marca VIOLA - Mod. 423-B

co-responsável:

31434 Arquivo de aço escritório; C/4 GAVETAS, P/PASTAS SUSPENSAS, OFICIO. - Marca INAMEL

co-responsável:

31493 Poltrona giratória; C/BRACOS, REVEST. EM COURVIM. - Marca MG - Mod. MG-16

co-responsável:

31550 Mesa de madeira; MED. 0,80X0,50X0,60 M, EM FORMICA.

co-responsável:

31568 Armário de madeira; MED. 1,20X0,45X1,30 M, C/ PORTAS.

co-responsável:

31569 Armário de madeira; MED. 1,20X0,45X1,30 M, C/ PORTAS.

co-responsável:

31608 Mesa de madeira; MED. 3,00X0,70X1,00 M, P/REUNIAO.

co-responsável:

31609 Armário de madeira; MED. 1,20X0,45X1,30 M, C/PORTAS, FORMICA

co-responsável:

Termo de Transferência

001/23 (434) Depósito da Coordenadoria de Patrimônio

Registro Descrição

31610 Armário de madeira; MED. 1,20X0,45X1,30 M, C/PORTAS, FORMICA

co-responsável:

31631 Cadeira comum; EM COURVIM.

co-responsável:

31635 Cadeira comum; EM COURVIM.

co-responsável:

31639 Cadeira comum; EM COURVIM.

co-responsável:

31719 Cadeira comum; EM COURVIM.

co-responsável:

31730 Espectrofotômetro - Marca MICRONAL - Mod. B 395 - Série 06/13

co-responsável:

31733 Arquivo de aço escritório; C/4 GAVETAS, P/PASTAS SUSPENSAS, OFICIO. - Marca PANDIN

co-responsável:

31737 Ilha de aço; SIMPLES, MED. 1,98 M. DE ALTURA. - Marca STILOACO

co-responsável:

31777 Lousa; MED. 0,90 X 1,80 M. - Marca KARTRO

co-responsável:

31805 Manta aquecedora; P/BALAO DE 6000 ML. - Marca FISATON - Mod. 602 - Série 68141

co-responsável:

31841 Mesa de madeira; MED. 1,80X0,70X0,75 M., EM FORMICA.

co-responsável:

31879 Ventilador; DE 3 VELOCIDADES, 30 CM., 220 VOLTS. - Marca BRITANIA - Mod. B-30 L - Série 695209

co-responsável:

31911 Multímetro ; ANALOGICO, SENSIB. 20K/VDC E 10K/VAC. - Marca ICEL KAISE - Mod. IK-25 - Série A502-483

co-responsável:

Termo de Transferência

001/23 (434) Depósito da Coordenadoria de Patrimônio

Registro Descrição

31949 Balança; TIPO ROBERVAL P/TARAR CACAPAS DE CENTRIF - Marca AGRAM - Série 4269525-36595

co-responsável:

31958 Mesa de Impressora; MED. 72 X 42 X 73 CM. - Marca CICOPAL

co-responsável:

31967 Arquivo de aço escritório; C/4 GAVETAS, P/PASTAS SUSPENSAS. - Marca INAMEL - Mod. AO-4 STANDART

co-responsável:

32023 Calculadora; C/VISOR, 4 OPERACOES, 110/220 VOLTS. - Marca OLIVETTI - Mod. DIVISUMA - Série 28686655

co-responsável:

32072 Arquivo de aço escritório; C/4 GAVETAS, P/PASTAS SUSPENSAS, OFICIO. - Marca PANDIN

co-responsável:

32076 Cadeira comum; EM COURVIM. - Marca STILOFLEX - Mod. 510 P

co-responsável:

32203 Arquivo de aço escritório; C/4 GAVETAS, P/PASTAS SUSPENSAS. - Marca INAMEL - Mod. AO-4

co-responsável:

32311 Cadeira giratória; C/REGULAGEM DE ALTURA, EM COURVIM. - Marca STILOFLEX - Mod. 508

co-responsável:

32345 Aparelho telefônico; DE DISCO. - Marca MULTITEL - Mod. TB 81E-M/D - Série 0681138

co-responsável:

32374 Mesa de madeira; MED. 0,80X0,60X0,50 M. FORMICA, C/GRADE

co-responsável:

32419 Arquivo de aço escritório; C/4 GAVETAS, P/PASTAS SUSPENSAS. - Marca INAMEL - Mod. AO-4

co-responsável:

32578 Agitador; DE PIPETAS, C/SUPORTE, GARRAS, P/6 PIPET - Mod. MP-15

co-responsável:

32619 Micrótopo; ROTATIVO. - Marca ANCAP - Mod. 781-AN

co-responsável:

Termo de Transferência

001/23 (434) Depósito da Coordenadoria de Patrimônio

Registro Descrição

32624 Cadeira comum; EM COURVIM.

co-responsável:

32640 Mesa p/ telefone - Marca CICOPAL

co-responsável:

32650 Estabilizador de voltagem; 110/110 VOLTS. - Marca BK - Mod. BK PC PLUS - Série PC 09997

co-responsável:

32666 Banqueta de madeira p/ laboratório; MED. 0,65 M. DE ALTURA.

co-responsável:

32779 Máquina de escrever IBM; ELETRONICA, 220 VOLTS. - Marca IBM - Mod. 6746 - Série 82-35.405

co-responsável:

32852 Cronômetro; MINUTOS E SEGUNDOS. - Marca TECHNOS

co-responsável:

32884 Quadro de avisos; MED. 0,50 X 0,40 M.

co-responsável:

32916 Cadeira comum; EM COURVIM.

co-responsável:

32934 Mesa de Impressora; MED. 0,50X0,60X0,80 M FORM

co-responsável:

32968 Armário de madeira; MED. 1,50X1,20X0,45 M, 2 PORTAS.

co-responsável:

32983 Gabinete; P/VISUALIZACAO ULTRA VIOLETA, 220 V. - Marca PRODICIL - Mod. UV

co-responsável:

33020 Mesa p/ secretária; MED. 1,20X0,65X0,75 M., C/ 3 GAVETAS. - Marca CICOPAL - Mod. 123

co-responsável:

33145 Calculadora; C/ADAPTADOR. - Marca SHARP - Mod. EL-1611 - Série 86.009.931

co-responsável:

Termo de Transferência

001/23 (434) Depósito da Coordenadoria de Patrimônio

Registro Descrição

33203 Bancada de madeira; MED. 0,60X0,60X1,20 M., C/PRATELEIRA.

co-responsável:

33461 Balança analítica - Marca METTER - Mod. H-31 - Série 722.671

co-responsável:

33511 Armário de madeira; MED. 1,70X1,40X0,44 M., C/PORTAS ABRIR.

co-responsável:

33512 Armário de madeira; MED. 1,70X1,40X0,44 M., C/PORTAS ABRIR.

co-responsável:

33554 Arquivo de aço; P/ LISTAGEM COMP., MED. 1325X715X560 MM., C/3 GAVETAS. - Marca INAMEL

co-responsável:

33586 Armário de madeira; MED. 1,20X0,77X0,46 M., C/PORTAS ABRIR.

co-responsável:

33647 Multímetro - Marca MIC - Mod. MI-2200-A - Série 87-N0004473

co-responsável:

33654 Balança; P/BANHEIRO. - Marca BENDER

co-responsável:

33669 Mesa de Impressora; MED. 0,81X0,65X0,69 M.

co-responsável:

33741 Variador de velocidade; DE 50 W, 20VCC, DE 0 A 100 RPM, 220 V. - Marca DIACTI - Mod. DO-510A90 - Série 812.527.807

co-responsável:

33791 Aparelho telefônico - Marca GTE-MULTTEL - Mod. BT-278

co-responsável:

33854 Circulador de ar; 20 A 100 G.C., C/BOMBA CIRC. EXTERNA. - Mod. CR 03 - Série 112.518

co-responsável:

33855 Arquivo de aço ofício; C/4 GAVETAS, P/PASTAS SUSPENSAS. - Marca INAMEL

co-responsável:

Termo de Transferência

001/23 (434) Depósito da Coordenadoria de Patrimônio

Registro Descrição

33905 PABX; C/4 TRONCOS E 10 RAMAIS (MINI PABX) - Marca FASOR - Mod. SSC - Série 4001-1

co-responsável:

33909 Milivoltímetro; DIGITAL, ESCALA 0-19,99 MV, 220 VOLTS. - Marca ENGRO - Mod. 2000 - Série 10-760

co-responsável:

33959 Regulador de pressão; DE DUPLO ESTAGIO P/NITROGENIO. - Marca RECORD - Mod. M-46-N - Série 41.245

co-responsável:

34102 Arquivo de aço escritório; C/4 GAVETAS, P/PASTAS SUSPENSAS. - Marca INAMEL - Mod. AO-4

co-responsável:

34131 Agitador magnético; NAS DIMENSOES 10 X 12 CM., 220 VOLTS. - Marca QUIMIS - Mod. Q-221-1 - Série 1.335

co-responsável:

34189 Cadeira giratória; S/BRACOS, C/REG.DE ALTURA, EM COURVIM. - Marca STILOFLEX - Mod. 508

co-responsável:

34204 Armário de madeira; MED. 1,10X1,20X0,40 M. C/PORTAS DE ABRIR - Marca CICOPAL - Mod. 202

co-responsável:

34213 Cadeira comum; REVEST. EM COURVIM. - Marca STILOFLEX

co-responsável:

34219 Cadeira comum; REVEST. EM COURVIM. - Marca STILOFLEX

co-responsável:

34225 Arquivo de aço escritório; 4 GAVETAS, P/PASTAS SUSPENSAS, OFICIO. - Marca INAMEL - Mod. AO-4

co-responsável:

34242 Balcão de madeira; MED. 1,94 X 1,00 X 0,40 M.

co-responsável:

34277 Poltrona fixa; TIPO CONCHA, EM COURVIM. - Marca BEL FLEX - Mod. BF-2000

co-responsável:

Termo de Transferência

001/23 (434) Depósito da Coordenadoria de Patrimônio

Registro Descrição

34481 Refrigerador; FROST FREE, 420 LITROS, 220 VOLTS. - Marca BRASTEMP - Mod. BRZ42A20 - Série 9MA970.139

co-responsável:

34516 Arquivo de aço; P/ LISTAGEM COMP., C/3 GAVETAS, MED. 1,335X560X715 MM. - Marca PANDIN - Mod. APRA-03

co-responsável:

34606 Espectrofotômetro; DE OBSORCAO ATOMICA. - Mod. 1275 BD-GEMINI

co-responsável:

34614 Estabilizador de voltagem; DE 1,0 KVA.

co-responsável:

34801 Aparelho telefônico; C/TECLA E MEMORIA - Marca SIEMENS - Mod. ATD-A233 - Série 806917/88

co-responsável:

34871 Regulador de pressão; PARA HIDROGENIO. - Marca WHITE MARTINS - Mod. R-82

co-responsável:

34894 Medidor; DE OXIGENIO, 'AQUACKECK'. - Série 2.718

co-responsável:

34916 Regulador de pressão; PARA HIDROGENIO, COM MANOMETRO. - Marca WHITE MARTINS - Mod. R-82

co-responsável:

34917 Regulador de pressão; PARA HIDROGENIO, COM MANOMETRO. - Marca WHITE MARTINS - Mod. R-82

co-responsável:

35126 Monitor de vídeo; MONOCROMATICO CGA - Marca ASTT - Série 000002

co-responsável:

35132 Ventilador; OSCILANTE. - Marca ARNO

co-responsável:

35208 Manta aquecedora; S/REGULADOR DE TEMP., 500 ML, 500 G.C. - Marca FISATOM - Mod. 52 - Série 29.281

co-responsável:

Termo de Transferência

001/23 (434) Depósito da Coordenadoria de Patrimônio

Registro Descrição

35209 Manta aquecedora; S/REGULADOR DE TEMP., 500 ML, 500 G.C. - Marca FISATOM - Mod. 52 - Série 29.298

co-responsável:

35211 Manta aquecedora; S/REGULADOR DE TEMP., 500 ML, 500 G.C. - Marca FISATOM - Mod. 52 - Série 29.286

co-responsável:

35212 Manta aquecedora; S/REGULADOR DE TEMP., 500 ML, 500 G.C. - Marca FISATOM - Mod. 52 - Série 980.174

co-responsável:

35213 Manta aquecedora; S/REGULADOR DE TEMP., 500 ML, 500 G.C. - Marca FISATOM - Mod. 102 - Série 8.527

co-responsável:

35235 Ventilador; DE TETO, C/CHAVE DE REVERSAO, 3 PAS. - Marca TRON - Mod. STANDARD

co-responsável:

35236 Ventilador; DE TETO, C/CHAVE DE REVERSAO, 3 PAS. - Marca TRON - Mod. STANDARD

co-responsável:

35241 Fonte de alimentação; INDICADOR DIGITAL 3.1/2, ESCALA 0-1,999A - Marca DAWER - Mod. FCC-3002D - Série 2.235

co-responsável:

35283 Televisor; DE 20", A CORES. - Marca SHARP - Mod. C2035B - Série 06.109.435

co-responsável:

35321 PHmetro; DIGITAL, C/ACESSORIOS. - Marca MICRONAL - Mod. B-374 - Série 31/91

co-responsável:

35327 Conversor; DE CORES (TRANSCORDE) EXTERNOS 110/220 V - Marca TECNOVIDEO - Mod. BR-6100 - Série 11.339

co-responsável:

35349 Televisor; DE 20", A CORES, 110/220 VOLTS. - Marca SHARP - Mod. C-2035-B - Série 06.098.215

co-responsável:

35360 Mesa para Microcomputador; MED. 0,75 X 0,75 X 0,80 M. - Marca UFSCAR

co-responsável:

Termo de Transferência

001/23 (434) Depósito da Coordenadoria de Patrimônio

Registro Descrição

35366 Estabilizador de voltagem; 110/220 VOLTS. - Marca SMS - Mod. EC-100N - Série 12.294

co-responsável:

35370 Bateria de extração; P/SOLVENTES SEG. SEBELIN (SOXLETH). - Marca QUIMIS - Mod. Q-308-26 - Série 011.480

co-responsável:

35403 Regulador de pressão; P/HIDROGENIO. - Marca RECORD - Mod. M-46-H

co-responsável:

35436 Osciloscópio; 20 MHZ. - Marca MINIPA - Mod. MO-1221 - Série 1.102.710

co-responsável:

35437 Osciloscópio; 20 MHZ. - Marca MINIPA - Mod. MO-1221 - Série 1.102.711

co-responsável:

35438 Osciloscópio; 20 MHZ. - Marca MINIPA - Mod. MO-1221 - Série 1.102.712

co-responsável:

35445 Manta aquecedora; S/REGULADOR, DE 125 ML, 220 VOLTS. - Marca FISATOM - Mod. 12 - Série 9.088

co-responsável:

35453 Manta aquecedora; S/REGULADOR, DE 250 ML, 220 VOLTS. - Marca FISATOM - Mod. 22 - Série 8.249

co-responsável:

35458 Manta aquecedora; S/REGULADOR, DE 250 ML, 220 VOLTS. - Marca FISATOM - Mod. 22 - Série 8.271

co-responsável:

35459 Manta aquecedora; S/REGULADOR, DE 500 ML, 220 VOLTS. - Marca FISATOM - Mod. 52 - Série 8.399

co-responsável:

35481 Equalizador; GRAFICO ESTEREOFONICO 10 OITAVAS. - Marca CYGNUS - Mod. GE-400 - Série 16.02

co-responsável:

35482 Equalizador; GRAFICO ESTEREOFONICO 10 OITAVAS. - Marca CYGNUS - Mod. GE-400 - Série 16.082

co-responsável:

35498 Tripé; P/CAMERACANCORDER. - Marca FIRST - Mod. FS-095

co-responsável:

Termo de Transferência

001/23 (434) Depósito da Coordenadoria de Patrimônio

Registro Descrição

35499 Lousa; COPYBOARD - Marca DIMAC - Mod. 500 - Série 60.500.524

co-responsável:

35672 Wattímetro - Marca HB - Mod. WATTVI

co-responsável:

35686 Wattímetro; NO. DE FABR. 7-09-70 - Marca HB - Mod. WATTAVI

co-responsável:

35718 Ponte; DE RESISTENCIA. - Marca METRAWATT - Mod. METRAPONT RLC2 - Série 501890

co-responsável:

35725 Chaver HH - Marca PHYWE - Mod. 06032.00

co-responsável:

35764 Aparelho medir coefic. expansão sólidos; C/ACESSORIOS. - Marca KFA - Mod. 38134

co-responsável:

35804 Bobina - Marca LEYBOLD

co-responsável:

35807 Chaver HH - Marca PHYWE - Mod. 6032.00

co-responsável:

35819 Transformador - Marca PHILIPS

co-responsável:

36080 Centrífuga; DE BANCADA, DE LABORATORIO. - Marca ZG - Mod. LZ-207 - Série 743895

co-responsável:

36189 Gabinete; CROMATOGRAFICO. - Marca LMIM - Mod. OE-301 - Série 121/74

co-responsável:

36224 Balança tríplice; ESCALA BTE. - Marca UFJF - Série A-133

co-responsável:

36271 Microscópio; ESTEREOSCOPICO. - Marca DF VASCONCELOS - Mod. MU-M9 - Série 3522

co-responsável:

Termo de Transferência

001/23 (434) Depósito da Coordenadoria de Patrimônio

Registro Descrição

36283 Espectrofotômetro; DE ABSORCAO ATOMICA. - Mod. AAS.1 - Série 767457

co-responsável:

36289 Termostato; COMBINADO MLW, 15 LITROS. - Série 5155

co-responsável:

36296 Balança; DE PRATO SUPERIOR. - Mod. 752-06 - Série 26-399

co-responsável:

36396 Polarógrafo; UNIVERSAL, MULTIFUNCIONAL, COMPLETO. - Marca RADELKIS - Mod. OH-107 - Série 333

co-responsável:

36445 Estabilizador de voltagem; 60 HZ, 110/220 VOLTS. - Marca MAXWELL - Mod. EM 800 - Série 5.568

co-responsável:

36449 Carteira universitária; EM POLIPROPILENO.

co-responsável:

36458 Carteira universitária; EM POLIPROPILENO.

co-responsável:

36524 Carteira universitária; EM POLIPROPILENO.

co-responsável:

36634 Carteira universitária; EM POLIPROPILENO.

co-responsável:

36779 Carteira universitária; EM POLIPROPILENO.

co-responsável:

36782 Carteira universitária; EM POLIPROPILENO.

co-responsável:

36788 Carteira universitária; EM POLIPROPILENO.

co-responsável:

36816 Carteira universitária; EM POLIPROPILENO.

co-responsável:

Termo de Transferência

001/23 (434) Depósito da Coordenadoria de Patrimônio

Registro Descrição

36835 Carteira universitária; EM POLIPROPILENO.

co-responsável:

36889 Refletor; P/LAMPADA HALOGENA TIPO LAPISEIRA 500W - Marca TRANSLUX - Mod. TX 500 PC

co-responsável:

36892 Refletor; P/LAMPADA HALOGENA TIPO LAPISEIRA 500W - Marca TRANSLUX - Mod. TX 500 PC

co-responsável:

36916 Arquivo de aço escritório; C/4 GAVETAS P/PASTAS SUSPENSAS, OFICIO. - Marca MOGIANO

co-responsável:

36917 Armário de aço - 90; MED. 0,90X0,45X2,00 M, C/PORTAS ABRIR - Mod. PA-90

co-responsável:

36923 Cadeira giratória; SEM BRACOS, C/RODIZIOS E REG. ALTURA - Marca BELFLEX - Mod. BS.92

co-responsável:

37116 Banco de madeira; estofado de 3 lugares - Marca Cimo - Mod. 703

co-responsável:

37302 Mesa de aço; para máquina de escrever, tipo carrinho - Marca Isma - Mod. CPM-50

co-responsável:

37340 Armário de madeira; c/ 2 portas - Marca Cimo - Mod. 9681

co-responsável:

37420 Balcão de madeira - Marca Cimo - Mod. 9695

co-responsável:

37460 Mesa diretor; em madeira, 6 gavetas - Marca Cimo - Mod. 9656

co-responsável:

37783 Armário de madeira; c/ 2 portas de abrir - Marca Cimo - Mod. 9681

co-responsável:

38996 Câmara asséptica; em madeira revestida em fórmica

co-responsável:

Termo de Transferência

001/23 (434) Depósito da Coordenadoria de Patrimônio

Registro Descrição

39022 Mesa de aço; p/ máquina de escrever, tipo carrinho - Marca Isma

co-responsável:

39697 Poltrona giratória - Marca Cimo - Mod. 2910

co-responsável:

40102 Mesa p/ telefone - Marca Cimo - Mod. 9671

co-responsável:

41394 Circulador de ar - Marca ARNO - Mod. TC-16

co-responsável:

41395 Circulador de ar - Marca ARNO - Mod. TC-16

co-responsável:

41475 Detector; DE MASSA 750/14 - 1/22312. - Marca APPLIED

co-responsável:

41857 Estante de madeira; com 6 prateleiras

co-responsável:

41922 Arquivo de aço escritório - Marca Securit - Mod. Metrópole

co-responsável:

41955 Armário de madeira - Marca Multistore - Mod. PI AGE/MPF

co-responsável:

42000 Cadeira comum; com havana e pés cromados

co-responsável:

42030 Cadeira giratória; sem braço, com encosto e assento anatômico, em vinil e com 5 pés

co-responsável:

42157 Poltrona fixa - Marca Alber-Flex

co-responsável:

42165 Arquivo de aço escritório - Marca Securit - Mod. Bandeirante

co-responsável:

Termo de Transferência

001/23 (434) Depósito da Coordenadoria de Patrimônio

Registro Descrição

42184 Armário de madeira - Marca Multistore

co-responsável:

42201 Poltrona fixa - Marca Alber-Flex - Mod. P1

co-responsável:

42206 Poltrona fixa - Marca Alber-Flex - Mod. P1

co-responsável:

42221 Cadeira comum - Marca Cimo - Mod. 2813

co-responsável:

42296 Tela de projeção; com tripé, med. 1,75x1,75m - Marca Plastilux

co-responsável:

42370 Mesa p/ telefone - Marca Cimo - Mod. 9671

co-responsável:

42398 Armário de madeira - Marca Cimo - Mod. 9681

co-responsável:

42535 Cadeira comum - Marca Cimo - Mod. 2813

co-responsável:

42569 Arquivo de aço escritório - Marca Securit - Mod. Bandeirante

co-responsável:

42604 Armário de madeira; alto - Marca Staff - Mod. AA-93440

co-responsável:

42610 Cadeira giratória - Marca Giroflex - Mod. 624

co-responsável:

42663 Arquivo de aço escritório; c/ 4 gavetas - Marca Isma

co-responsável:

42683 Gravador de som - Marca Collaro - Mod. CD-720

co-responsável:

Termo de Transferência

001/23 (434) Depósito da Coordenadoria de Patrimônio

Registro Descrição

42742 Armário de madeira - Marca Cimo - Mod. 9681

co-responsável:

43111 Estabilizador de voltagem; DE 0,8 KVA, 110/220 VOLTS. - Marca MAXWELL - Mod. EM-800 - Série 09910

co-responsável:

43117 Armário de aço roupeiro; C/PORTAS DE ABRIR. - Marca ISMA - Mod. GR-208

co-responsável:

43126 Multímetro ; DIGITAL PORTATIL, C/ELIMINADOR BATERIA. - Marca RE-SOM - Mod. MIC-2200A - Série 53.484

co-responsável:

43176 Estabilizador de voltagem; 0,8 KVA, 110/220 VOLTS. - Marca CMP - Mod. HP-800 - Série CBN-0010.571

co-responsável:

43282 Polarímetro; AUTOMATICO, C/2 MICROCELULAS DE SILICA. - Marca PERKIN ELMER - Mod. 241

co-responsável:

43291 Mesa para Microcomputador; MED. 0,90X0,81X0,72 M - Marca CICOPAL

co-responsável:

43317 Retroprojeter; P/TRANSPARENCIA, 110/220 VOLTS. - Marca TES - Mod. M-96 - Série 911.373

co-responsável:

43492 Mesa p/ secretária; C/3 GAVETAS, MED. 1,20 X 0,60 X 0,75M. - Mod. B3-A

co-responsável:

43510 Transceptor; SINTETIZADOR, FIXO, MOD. TSA-45 VHF-FM. - Marca CONTROL - Mod. TSA-45

co-responsável:

43511 Transceptor; SINTETIZADOR, TRANSCEPTOR MOVEL DE PROC. - Marca CONTROL - Mod. TSA-45

co-responsável:

43512 Transceptor; SINTETIZADOR, TRANSCEPTOR MOVEL DE PROC. - Marca CONTROL - Mod. TSA-45

co-responsável:

Termo de Transferência

001/23 (434) Depósito da Coordenadoria de Patrimônio

Registro Descrição

43551 Controlador de temperatura; DE ESTADO SOLIDO C/SENSOR ACO INOX. - Marca NESLAB - Série 90MML45910-47

co-responsável:

43553 Mufla; 230 V. - Série CKA10263

co-responsável:

43556 Aparelho; ASPIRADOR SS 14L/MIA 115 VOLTS REGUL.VAC - Série 188.031

co-responsável:

43562 Agitador; 230 VOLTS. - Mod. 4657-02 - Série 431-373

co-responsável:

43574 Titulador; AUTOMATIC KARL FISCHER COULOM. TRITRATOR - Marca PHOTOVOLT - Mod. AQUATEST - Série 1.993

co-responsável:

43597 Eletrocardiografo; CLINICO DE 6 CANAIS, COMPLETO. - Mod. ER-661 - Série 080034

co-responsável:

43693 Bomba de vácuo - Marca TECNAL - Mod. TE-058 - Série 909.337

co-responsável:

43720 Cadeira giratória; S/BRACOS, C/REG. ALTURA, EM COURVIM. - Marca BELFLEX - Mod. BFG-92

co-responsável:

43723 Mesa para Microcomputador; MED. 0,97 X 0,97 X 0,72 M. - Marca MARTINUCCI

co-responsável:

43738 Impressora; MATRICIAL DE 136 COLUNAS, 300 CPS. - Marca EPSON - Mod. FX-1050 - Série OE 11269118

co-responsável:

44046 Mesa p/ secretária; MED. 1,20 X 0,65 X 0,75 M., 3 GAVETAS. - Marca AKUSTIK - Mod. LF-120

co-responsável:

44096 Cadeira comum; EM COURVIM. - Marca TALARICOS - Mod. 3005

co-responsável:

Termo de Transferência

001/23 (434) Depósito da Coordenadoria de Patrimônio

Registro Descrição

44099 Roçadeira; DE GRAMA, MOTOR 2 TEMPOS, 1,7 KW POTENC. - Marca STIHL - Mod. FS-220 - Série 124.289.509

co-responsável:

44116 Armário de aço; MED. 1,70 X 0,75 M., C/PORTAS ABRIR. - Marca LUNAR

co-responsável:

44151 Mesa de Impressora; MED. 0,70 X 0,57 X 0,70 M.

co-responsável:

44159 Cadeira comum; EM COURVIM. - Marca STYLOFLEX - Mod. 510

co-responsável:

44203 Cadeira comum; EM COURVIM. - Marca STYLOFLEX - Mod. 510

co-responsável:

44220 Leitor; P/MICROFICHAS. - Marca IEC - Mod. F-285 - Série 14.386

co-responsável:

44310 Mesa para Microcomputador; MED. 0,80 X 0,80 X 0,78M. - Marca CICOPAL - Mod. 273

co-responsável:

44311 Mesa de Impressora; MED. 0,70 X 0,45 X 0,72M. - Marca CICOPAL - Mod. 274

co-responsável:

44321 Fritador; ELETRICO C/CUBA E CESTO, 220 VOLTS. - Marca LIKAKAL

co-responsável:

44334 Estabilizador de voltagem; 0,8 KVA. - Marca TELEVOLT

co-responsável:

44352 Freezer; VERTICAL DE 280 LITROS. - Marca CONSUL - Mod. VU-28 S4 - Série LI635112

co-responsável:

44373 Cadeira concha; EM POLIPROPILENO - Marca MARFINITE - Mod. 134

co-responsável:

44380 Cadeira concha; EM POLIPROPILENO - Marca MARFINITE - Mod. 134

co-responsável:

Termo de Transferência

001/23 (434) Depósito da Coordenadoria de Patrimônio

Registro Descrição

44453 Relógio de parede - Marca HEWERG - Mod. 6140

co-responsável:

44454 Relógio de parede - Marca HEWERG - Mod. 6140

co-responsável:

44511 Cadeira p/ criança; EM MADEIRA - Marca CEQUIPEL - Mod. 60 MF

co-responsável:

44527 Cadeira p/ criança; EM MADEIRA - Marca CEQUIPEL - Mod. 60 MF

co-responsável:

44538 Cadeira p/ criança; EM MADEIRA - Marca CEQUIPEL - Mod. 60 MF

co-responsável:

44554 Cadeira p/ criança; EM MADEIRA - Marca CEQUIPEL - Mod. 60 MF

co-responsável:

44605 Cadeira p/ criança; EM MADEIRA - Marca CEQUIPEL - Mod. 60 MF

co-responsável:

44638 Cadeira p/ criança; EM MADEIRA - Marca CEQUIPEL - Mod. 60 MF

co-responsável:

44642 Cadeira p/ criança; EM MADEIRA - Marca CEQUIPEL - Mod. 60 MF

co-responsável:

44644 Cadeira p/ criança; EM MADEIRA - Marca CEQUIPEL - Mod. 60 MF

co-responsável:

44734 Carteira universitária; EM POLIPROPILENO - Marca MARFINITE - Mod. 134

co-responsável:

44879 Cadeira giratória; C/REG. DE ALTURA, EM COURVIM. - Marca BELFLEX - Mod. BFG-90

co-responsável:

44915 Mesa para Microcomputador; 0,90 X 0,90 X 0,72M. - Marca CICOPAL - Mod. 373

co-responsável:

Termo de Transferência

001/23 (434) Depósito da Coordenadoria de Patrimônio

Registro Descrição

44936 Mesa para Microcomputador; 0,90 X 0,90 X 0,72M.

co-responsável:

44947 Estabilizador de voltagem; 0,8 KVA. - Marca SMS - Mod. RG-800S - Série 9210-14316

co-responsável:

44967 Arquivo de aço escritório; C/4 GAV., P/PASTAS SUSP. TAM. OFICIO - Marca PANDIN - Mod. OF-4E

co-responsável:

45018 Arquivo de aço escritório; C/4 GAVETAS, P/PASTAS SUSP. TAM. OFICIO. - Marca STYLOACO

co-responsável:

45035 Mesa p/ secretária; C/3 GAVETAS, MED. 1,20 X 0,60M. - Marca INDARMA

co-responsável:

45036 Mesa p/ secretária; C/3 GAVETAS, MED. 1,20 X 0,60M. - Marca INDARMA

co-responsável:

45189 Microcomputador; C/4MB MEM. RAM, 2 ACION.D. FLEX.D.RIGIDO - Mod. PC/AT-386DX

co-responsável:

45326 Monitor de vídeo; DE 14' - Mod. CVM-4967 - Série H8UB903288

co-responsável:

45373 Bureta; DE PISTÃO MULTI BURETA, C/UNID. INT.MOD.414-SS - Marca METROHM - Mod. E-485

co-responsável:

45459 Retroprojeter; P/TRANSPARENCIAS. - Marca TES - Mod. M96 - Série 911621

co-responsável:

45608 Mesa de madeira; P/MICRO E IMPRESSORA, 0,70X0,51X0,78 M. - Marca CICOPAL

co-responsável:

45628 Estufa; P/SECAGEM E ESTERILIZACAO 50 A 200 G.C. - Marca FANEM - Mod. 315-SE/3 - Série HH-6915

co-responsável:

45671 Impressora; DE 80 COLUNAS, 24 PINOS. - Marca EPSON - Mod. LQ-570 - Série 41NE297338

co-responsável:

Termo de Transferência

001/23 (434) Depósito da Coordenadoria de Patrimônio

Registro Descrição

45688 Banqueta de madeira p/ laboratório; 0,60 M. DE ALTURA.

co-responsável:

45695 Refrigerador; DE 253 LITROS, 220 VOLTS. - Marca CONSUL - Série RU26E7/L1702932

co-responsável:

45698 Circulador de ar; DE 30 CM. - Marca FAET - Mod. 1076

co-responsável:

45727 Mesa para Microcomputador; MED. 0,78 X 0,78 X 0,73 M. - Marca CICOPAL - Mod. 273

co-responsável:

45730 Estante de aço; C/ 1,98 M. DE ALTURA. - Marca ISMA

co-responsável:

45735 Cadeira comum; EM COURVIM. - Marca ELDORADO - Mod. ACN-22

co-responsável:

45820 Carteira universitária; EM POLIPROPILENO. - Marca MARFINITE - Mod. 134

co-responsável:

45827 Carteira universitária; EM POLIPROPILENO. - Marca MARFINITE - Mod. 134

co-responsável:

45829 Carteira universitária; EM POLIPROPILENO. - Marca MARFINITE - Mod. 134

co-responsável:

45835 Carteira universitária; EM POLIPROPILENO. - Marca MARFINITE - Mod. 134

co-responsável:

45838 Carteira universitária; EM POLIPROPILENO. - Marca MARFINITE - Mod. 134

co-responsável:

45929 Cadeira comum; EM COURVIM. - Marca ELDORADO - Mod. ACN-44

co-responsável:

45991 Aparelho de ar condicionado; DE 12.300 BTUS. - Marca SANYO - Mod. AS-12F1CZ2 - Série 121CBA243012319

co-responsável:

Termo de Transferência

001/23 (434) Depósito da Coordenadoria de Patrimônio

Registro Descrição

46047 Agitador magnético; S/ AQUECIMENTO. - Marca FISATOM - Mod. 752 - Série 32.101

co-responsável:

46063 Circulador de ar; 50 CM. - Marca ARNO

co-responsável:

46152 Aparelho telefônico - Marca SPEC - Série 50.197

co-responsável:

46183 Cadeira giratória; S/BRACOS, C/REG. DE ALTURA, EM COURVIM. - Marca CICOPAL - Mod. 402/5

co-responsável:

46213 Digestor; P/ANALISE DE NITROGENIO 6 COMPARTIMENTOS

co-responsável:

46228 Bomba; CENTRIFUGA 6.3 PSI - Mod. MD 2-MD - Série YY-3423671

co-responsável:

46505 Agitador magnético; S/AQUEC. DE 100 A 1000 RPM, 2000 ML. - Marca FANEM - Mod. 263 - Série 6.257

co-responsável:

46506 Agitador magnético; S/AQUEC. DE 100 A 1000 RPM, 2000 ML. - Marca FANEM - Mod. 263 - Série 6.258

co-responsável:

46507 Agitador magnético; S/AQUEC. DE 100 A 1000 RPM, 2000 ML. - Marca FANEM - Mod. 263 - Série 6.259

co-responsável:

46508 Agitador magnético; S/AQUEC. DE 100 A 1000 RPM, 2000 ML. - Marca FANEM - Mod. 263 - Série 6.260

co-responsável:

46509 Agitador magnético; S/AQUEC. DE 100 A 1000 RPM, 2000 ML. - Marca FANEM - Mod. 263 - Série 6.261

co-responsável:

46582 Estabilizador de voltagem; 0,8 KVA. - Marca BST - Mod. BST 800 - Série 92.966

co-responsável:

46595 Cadeira comum; EM COURVIM. - Marca ELDORADO - Mod. ACN 22

co-responsável:

Termo de Transferência

001/23 (434) Depósito da Coordenadoria de Patrimônio

Registro Descrição

46605 Cadeira comum; EM COURVIM. - Marca ELDORADO - Mod. ACN 22

co-responsável:

46615 Cadeira comum; EM COURVIM. - Marca ELDORADO - Mod. ACN 22

co-responsável:

46621 Cadeira comum; EM COURVIM. - Marca ELDORADO - Mod. ACN 22

co-responsável:

46650 Beliche; DESMONTAVEL, MED. 0,80 X 1,90 M. - Marca MONTE APRAZIVEL

co-responsável:

46656 Beliche; DESMONTAVEL, MED. 0,80 X 1,90 M. - Marca MONTE APRAZIVEL

co-responsável:

46696 Mesa de madeira; S/ GAVETA, MED. 1,00 X 0,80 M. - Marca BELO

co-responsável:

46704 Mesa de madeira; S/ GAVETA, MED. 1,00 X 0,80 M. - Marca BELO

co-responsável:

46705 Mesa de madeira; S/ GAVETA, MED. 1,00 X 0,80 M. - Marca BELO

co-responsável:

46708 Mesa de madeira; S/ GAVETA, MED. 1,00 X 0,80 M. - Marca BELO

co-responsável:

46721 Mesa de madeira; S/ GAVETA, MED. 1,00 X 0,80 M. - Marca BELO

co-responsável:

46724 Mesa de madeira; S/ GAVETA, MED. 1,00 X 0,80 M. - Marca BELO

co-responsável:

46727 Mesa de madeira; S/ GAVETA, MED. 1,00 X 0,80 M. - Marca BELO

co-responsável:

46789 Armário de madeira; MED. 2,43X2,12X0,53 M, PORTAS DE VIDRO. - Marca UFSCAR

co-responsável:

Termo de Transferência

001/23 (434) Depósito da Coordenadoria de Patrimônio

Registro Descrição

46845 Banqueta de madeira p/ laboratório; MED. 0,68 M. DE ALTURA. - Marca UFSCAR

co-responsável:

46852 Conjunto Mesa/Cadeira; P/COZINHA C/6 CADEIRAS COMUNS EM MADEIRA - Marca VERONA

co-responsável:

46854 Conjunto Mesa/Cadeira; P/COZINHA C/6 CADEIRAS COMUNS EM MADEIRA - Marca VERONA

co-responsável:

46855 Conjunto Mesa/Cadeira; P/COZINHA C/6 CADEIRAS COMUNS EM MADEIRA - Marca VERONA

co-responsável:

46863 Guilhotina manual; DE 42 CM. - Marca KRAUSE

co-responsável:

46889 Freezer; VERTICAL, CAPACIDADE 210 LITROS. - Marca PROSDOCIMO - Mod. F-21 - Série IQ-106004

co-responsável:

46961 Mesa p/ secretária; 3 GAVETAS, MED. 1,20 X 0,60 M. - Marca BELO - Mod. B-3

co-responsável:

47028 Cadeira comum; EM COURVIM. - Marca BEL FLEX - Mod. BF-1

co-responsável:

47057 Armário de aço; C/PORTAS DE ABRIR, MED. 1,75 X 0,75 M.

co-responsável:

47061 Arquivo de aço escritório; 4 GAVETAS, P/PASTAS SUSPENSAS, OFICIO.

co-responsável:

47135 Aparelho; SISTEMA ANEMOMETRIA DE TEMPERATURA. - Marca DANTEC ELEKTRON - Mod. 56C00 - Série 598

co-responsável:

47278 Estufa; P/DBO, 570 KW, 220 VOLTS. - Marca FANEM - Mod. 347-CD - Série AN-3169

co-responsável:

47323 Manta aquecedora; C/REGULADOR DE 250 ML. - Marca FISATON - Mod. 22 - Série 37.143

co-responsável:

Termo de Transferência

001/23 (434) Depósito da Coordenadoria de Patrimônio

Registro Descrição

47358 Eletrocardiografo - Marca ECAFIX - Mod. ECG-6 - Série 522.141

co-responsável:

47359 Monitor; CARDIACO - Marca ECAFIX - Mod. TC-500 - Série 453.871

co-responsável:

47363 Estabilizador de voltagem; 1,0 KVA. - Marca INTEC - Mod. S-1000 B - Série 012.224

co-responsável:

47378 Estabilizador de voltagem; 800 VA. - Marca BST - Mod. BST-800 - Série 94.682

co-responsável:

47380 Estabilizador de voltagem; 800 VA. - Marca BST - Mod. BST-800 - Série 94.685

co-responsável:

47514 Ventilador; 30 CM. DIAMETRO. - Marca ARNO

co-responsável:

47582 Agitador magnético - Marca FISATOM - Mod. 752 - Série 36.317

co-responsável:

47599 Manta aquecedora; 250 ML. - Marca FISATOM - Mod. 22 - Série 40.038

co-responsável:

47622 Mesa para Microcomputador; MED. 0,80X0,80X0,70 M.

co-responsável:

47639 Regulador de pressão; P/HIDROGENIO.

co-responsável:

47643 Mesa para Microcomputador; MED. 0,80X0,80X0,70 M.

co-responsável:

47651 Estabilizador de voltagem; 0,8 KVA. - Marca SMS - Mod. 800-S - Série 9311-3663

co-responsável:

47749 Lavador de pipetas; (CONJ.) AUTOMATICO - Marca BIOMATIC

co-responsável:

Termo de Transferência

001/23 (434) Depósito da Coordenadoria de Patrimônio

Registro Descrição

47754 Poltrona fixa; LONGARINA P/AUDITORIO C/3 CADEIRAS.

co-responsável:

47755 Poltrona fixa; LONGARINA P/AUDITORIO C/3 CADEIRAS.

co-responsável:

47756 Poltrona fixa; LONGARINA P/AUDITORIO C/3 CADEIRAS.

co-responsável:

47775 Estabilizador de voltagem; 1 KVA. - Marca METRON - Mod. E-100 - Série 32.103

co-responsável:

47871 Estabilizador de voltagem; 0,8 KVA. - Marca SAVAGE

co-responsável:

47886 Estante de aço; C/1,98M DE ALTURA - Marca RECON

co-responsável:

47889 Mesa p/ secretária; C/3 GAV.MED.1,20X0,65M. - Marca TUBOTEC - Mod. 2002

co-responsável:

47892 Mesa p/ secretária; C/3 GAV.MED.1,20X0,65M. - Marca TUBOTEC - Mod. 2002

co-responsável:

47896 Mesa p/ secretária; C/3 GAV.MED.1,20X0,65M. - Marca TUBOTEC - Mod. 2002

co-responsável:

47897 Mesa p/ secretária; C/3 GAV.MED.1,20X0,65M. - Marca TUBOTEC - Mod. 2002

co-responsável:

47980 Monitor de vídeo; 13'. - Marca JAVELIN - Mod. CVM-13C - Série 9328056

co-responsável:

48581 Carteira universitária

co-responsável:

48624 Carteira universitária

co-responsável:

Termo de Transferência

001/23 (434) Depósito da Coordenadoria de Patrimônio

Registro Descrição

48735 Carteira universitária

co-responsável:

48745 Carteira universitária

co-responsável:

48774 Carteira universitária

co-responsável:

48789 Carteira universitária

co-responsável:

48906 Carteira universitária

co-responsável:

48955 Carteira universitária

co-responsável:

49155 Carteira universitária

co-responsável:

49306 Carteira universitária

co-responsável:

49310 Carteira universitária

co-responsável:

49330 Carteira universitária

co-responsável:

49341 Carteira universitária

co-responsável:

49375 Carteira universitária

co-responsável:

49422 Carteira universitária

co-responsável:

Termo de Transferência

001/23 (434) Depósito da Coordenadoria de Patrimônio

Registro Descrição

49439 Carteira universitária

co-responsável:

49449 Carteira universitária

co-responsável:

49460 Mesa p/ secretária; C/3 GAV.MED.1,20X0,60X0,70M. - Marca LONGO - Mod. LEM-302-XE

co-responsável:

49467 Palco de madeira; (PRATICAVEL),MED. 1,10 X 0,38 X 0,17M. - Marca UFSCAR

co-responsável:

49469 Palco de madeira; C/ESTR.FERRO, MED.1,10X0,38X0,17M. - Marca UFSCAR

co-responsável:

49471 Palco de madeira

co-responsável:

49475 Palco de madeira; (PRATICAVEL),ESTR.FERRO,1,10X0,38X0,35M - Marca UFSCAR

co-responsável:

49476 Palco de madeira; (PRATICAVEL),ESTR.FERRO,1,10X0,38X0,35M - Marca UFSCAR

co-responsável:

49862 Aparelho de ar condicionado; DE 10.300 BTUS. - Marca SANYO - Mod. AS-10R2CZ2 - Série 9401002013C010

co-responsável:

49902 Mesa p/ reunião - Marca LONGO - Mod. LEM-119

co-responsável:

49907 Cadeira comum; EM COURVIM - Marca FLEXCHAIR - Mod. FC-44

co-responsável:

49908 Cadeira comum; EM COURVIM. - Marca FLEXCHAIR - Mod. FC-44

co-responsável:

49914 Cadeira comum; EM COURVIM - Marca FLEXCHAIR - Mod. FC-44

co-responsável:

Termo de Transferência

001/23 (434) Depósito da Coordenadoria de Patrimônio

Registro Descrição

49960 Monitor de vídeo; colorido, de 13" (componente do sistema integrado microscópio-49959 e câmara-49961) -
Marca Sony - Mod. PUM 1380 - Série S-2014548

co-responsável:

49963 Monitor de vídeo; colorido, de 13" (componente do sistema integrado microscópio-49962 e câmara-49964) -
Marca Sony - Mod. PUM 1380 - Série S-2013061

co-responsável:

49996 Cadeira giratória; S/BRACOS, C/REG. ALTURA . - Mod. 33

co-responsável:

50021 Mesa para Microcomputador; MED.0,80X0,80X0,70M. - Marca RESIST

co-responsável:

50080 Mesa de Impressora; MED. 0,60X0,50X0,70 M.

co-responsável:

50173 Microcomputador; 40MHZ, RAM: 4Mb, Drives: 5.1/4 " e 3.1/2", Barramento Isa; Cache: 64kb; Placa de
Vídeo SVGA - 1mb, mouse e teclado (312072271) - Marca Comp. Rite - Mod. 486 DX - Série 9410770

co-responsável:

50176 Monitor de vídeo; SVGA, Policromatico 14", Dot Pitch 0.28 mm, Non-interlaced 1024x768 - Marca AOC
International - Mod. CM-346 - Série 1T40111004

co-responsável:

50214 Microcomputador; 40MHZ, RAM: 4Mb, Drives: 5.1/4 " e 3.1/2", Barramento Isa; Cache: 64kb; Placa de
Vídeo SVGA - 1mb, mouse e teclado (312076951) - Marca Comp. Rite - Mod. 486 DX - Série 9410830

co-responsável:

50265 Microcomputador; 40MHZ, RAM: 4Mb, HD: 250MB,Cache: 64kb, Drives: 5.1/4" e 3.1/2"; Barramento Isa;
Cache: 64kb; Placa de Vídeo SVGA - 1Mb, mouse e teclado (312077028) - Marca Comp. Rite - Mod. 486
DX - Série 9411832

co-responsável:

50373 Monitor de vídeo; SVGA, Policromatico 14", Dot Pitch 0.28 mm, Non-interlaced 1024x768 - Marca AOC
International - Mod. CM-346 - Série 1T40419368

co-responsável:

50433 Microcomputador; 40MHZ, RAM: 4Mb, HD: 250MB,Cache: 64kb, Drives: 5.1/4" e 3.1/2"; Barramento Isa;
Cache: 64kb; Placa de Vídeo SVGA - 1Mb, mouse e teclado (312077023) - Marca Comp. Rite - Mod. 486
DX - Série 9411838

co-responsável:

Termo de Transferência

001/23 (434) Depósito da Coordenadoria de Patrimônio

Registro Descrição

50506 Impressora; matricial - Marca Epson - Mod. LQ-1070 - Série 1J81031166

co-responsável:

50578 Desumidificador de ar; (ASPIRADOR) 501/MIN, CAT-7050-00 110 V. - Marca COLE-PARMER - Série 1906009

co-responsável:

50596 Suporte; RACK P/TELEVISOR E VIDEO. - Mod. 13

co-responsável:

50612 Mesa para Microcomputador; C/REBAIXO P/TECLADO. - Marca METALMED

co-responsável:

50684 Impressora; MATRICIAL, 24 PINOS, 80 COLUNAS. - Marca EPSON - Mod. LQ-570 - Série 1F8E269057

co-responsável:

50698 Manta aquecedora - Marca FISATON - Mod. 102 - Série 67298

co-responsável:

50734 Cadeira comum; EM COURVIM.

co-responsável:

50763 Cadeira comum; EM COURVIM.

co-responsável:

50792 Cadeira comum; EM COURVIM.

co-responsável:

50823 Cadeira comum; EM COURVIM.

co-responsável:

50950 Mesa de madeira; P/PROFESSOR, MED. 0,90 X 0,80 X 0,70 M. - Marca CRITEX - Mod. 1300

co-responsável:

50954 Mesa de Impressora; MED. 0,60 X 0,45 X 0,70 M.

co-responsável:

50964 Mesa de madeira; P/PROFESSOR, MED. 0,90 X 0,80 X 0,70 M. - Marca CRITEX - Mod. 1300

co-responsável:

Termo de Transferência

001/23 (434) Depósito da Coordenadoria de Patrimônio

Registro Descrição

51011 Mesa para Microcomputador; MED. 0,90 X 0,80 X 0,70 M. - Marca CRITEX - Mod. 1250

co-responsável:

51196 Mesa de madeira; P/REFEITORIO C/6 BANQUETAS. - Marca INCADE

co-responsável:

51202 Mesa de madeira; P/REFEITORIO C/6 BANQUETAS. - Marca INCADE

co-responsável:

51203 Mesa de madeira; P/REFEITORIO C/6 BANQUETAS. - Marca INCADE

co-responsável:

51206 Mesa de madeira; P/REFEITORIO C/6 BANQUETAS. - Marca INCADE

co-responsável:

51209 Mesa de madeira; P/REFEITORIO C/6 BANQUETAS. - Marca INCADE

co-responsável:

51286 Carteira universitária

co-responsável:

51742 Prancheta p/ desenho; MED. 1,00 X 0,80 M.

co-responsável:

51758 Prancheta p/ desenho; MED. 1,00 X 0,80 M.

co-responsável:

51816 Cadeira comum; S/BRACOS C/REG. DE ALTURA EM TECIDO. - Marca FLEXCHAIR - Mod. FC-7

co-responsável:

51844 Televisor; A CORES, 29', C/ CONTROLE REMOTO. - Marca CCE - Mod. HPS-2990 - Série 00052834

co-responsável:

51846 Gravador de som; PORTATIL E RADIO. - Marca CCE - Mod. CR-890 - Série 071408

co-responsável:

51933 Retroprojeter; P/TRANSPARENCIAS. - Marca TES - Mod. ABG-M97 - Série 931.380

co-responsável:

Termo de Transferência

001/23 (434) Depósito da Coordenadoria de Patrimônio

Registro Descrição

52140 Osciloscópio; ANALOGICO, DUPLO TRACO, 20 MHZ. - Marca GOLDSTAR - Mod. OS-9020A - Série 4.106.777

co-responsável:

52142 Osciloscópio; ANALOGICO, DUPLO TRACO, 20 MHZ. - Marca GOLDSTAR - Mod. OS-9020A - Série 4.096.537

co-responsável:

52143 Osciloscópio; ANALOGICO, DUPLO TRACO, 20 MHZ. - Marca GOLDSTAR - Mod. OS-9020A - Série 4.106.684

co-responsável:

52146 Osciloscópio; ANALOGICO, DUPLO TRACO, 20 MHZ. - Marca GOLDSTAR - Mod. OS-9020A - Série 4.096.558

co-responsável:

52148 Osciloscópio; ANALOGICO, DUPLO TRACO, 20 MHZ. - Marca GOLDSTAR - Mod. OS-9020A - Série 4.106.677

co-responsável:

52149 Osciloscópio; ANALOGICO, DUPLO TRACO, 20 MHZ. - Marca GOLDSTAR - Mod. OS-9020A - Série 4.106.768

co-responsável:

52212 Agitador; DE TUBOS. - Marca PHOENIX - Mod. AP-56

co-responsável:

52316 Cadeira concha; em polipropileno

co-responsável:

52327 Cadeira concha; em polipropileno

co-responsável:

52375 Cadeira concha; em polipropileno

co-responsável:

52405 Cadeira concha; em polipropileno

co-responsável:

52423 Cadeira concha; em polipropileno

co-responsável:

Termo de Transferência

001/23 (434) Depósito da Coordenadoria de Patrimônio

Registro Descrição

52610 Cadeira concha; em polipropileno

co-responsável:

52649 Cadeira concha; em polipropileno

co-responsável:

53055 Cadeira concha; em polipropileno

co-responsável:

53110 Cadeira concha; em polipropileno

co-responsável:

53212 Mesa de madeira; p/ terminal, estrutura de aço, med. 0,9x0,74x0,67m

co-responsável:

53228 Mesa de madeira; p/ terminal, estrutura de aço, med. 0,9x0,74x0,67m

co-responsável:

53259 Projetor de slides - Marca DIAMATOR - Série 4.158

co-responsável:

53352 Cromatógrafo; A GAS. - Marca SHIMADZU - Mod. GC-148 - Série C10733204482

co-responsável:

53384 Aparelho; C/ 124 MEMORIAS. - Marca PANASONIC - Mod. KXF-500 - Série 4KCYB015700

co-responsável:

53446 Microcomputador; 8MB DISCO RIG. 730MB, ACION. 3.1/2. - Mod. 486-DX

co-responsável:

53448 Microcomputador; 8MB DISCO RIG. 730MB, ACION. 3.1/2. - Mod. 486-DX

co-responsável:

53459 Relógio de parede - Marca COSMOS

co-responsável:

53460 Relógio de parede - Marca COSMOS

co-responsável:

Termo de Transferência

001/23 (434) Depósito da Coordenadoria de Patrimônio

Registro Descrição

53461 Relógio de parede - Marca COSMOS

co-responsável:

53493 Estabilizador de voltagem; 0,8 KVA. - Marca SMS - Mod. AVR-800 S - Série 59.398

co-responsável:

53594 Cadeira giratória; regulagem de altura, assento e encosto anatômicos revestidos em vinil de PVC, base giratória em aço

co-responsável:

53595 Cadeira giratória; regulagem de altura, assento e encosto anatômicos revestidos em vinil de PVC, base giratória em aço

co-responsável:

53598 Cadeira giratória; regulagem de altura, assento e encosto anatômicos revestidos em vinil de PVC, base giratória em aço

co-responsável:

53609 Cadeira giratória; regulagem de altura, assento e encosto anatômicos revestidos em vinil de PVC, base giratória em aço

co-responsável:

53625 Cadeira giratória; regulagem de altura, assento e encosto anatômicos revestidos em vinil de PVC, base giratória em aço

co-responsável:

53644 Cadeira giratória; regulagem de altura, assento e encosto anatômicos revestidos em vinil de PVC, base giratória em aço

co-responsável:

53663 Cadeira giratória; regulagem de altura, assento e encosto anatômicos revestidos em vinil de PVC, base giratória em aço

co-responsável:

53664 Cadeira giratória; regulagem de altura, assento e encosto anatômicos revestidos em vinil de PVC, base giratória em aço

co-responsável:

53704 Cadeira giratória; regulagem de altura, assento e encosto anatômicos revestidos em vinil de PVC, base giratória em aço

co-responsável:

Termo de Transferência

001/23 (434) Depósito da Coordenadoria de Patrimônio

Registro Descrição

53731 Cadeira giratória; regulagem de altura, assento e encosto anatômicos revestidos em vinil de PVC, base giratória em aço

co-responsável:

53739 Cadeira giratória; regulagem de altura, assento e encosto anatômicos revestidos em vinil de PVC, base giratória em aço

co-responsável:

53754 Cadeira giratória; regulagem de altura, assento e encosto anatômicos revestidos em vinil de PVC, base giratória em aço

co-responsável:

53786 Cadeira giratória; regulagem de altura, assento e encosto anatômicos revestidos em vinil de PVC, base giratória em aço

co-responsável:

53790 Cadeira giratória; regulagem de altura, assento e encosto anatômicos revestidos em vinil de PVC, base giratória em aço

co-responsável:

53899 Mesa para Microcomputador; REVEST. FORMICA CINZA - Marca REFORCE

co-responsável:

53934 Freezer; HORIZONTAL, 310 LITROS, BRANCO. - Marca CONSUL - Mod. FAST FREEZING - Série E5800787

co-responsável:

54150 Microcomputador; processador 486 DX2 66 MHz, RAM: 8MB, Cache: 128KB, drives: 3.1/2"-1,44MB e 5.1/4"-1,2MB, teclado de 101 teclas, mouse de 3 botões, interface de rede local padrão Ethernet (IEEE802.3) - Marca CompuTrend - Mod. 486DX2/66 - Série 3-0895029.7

co-responsável:

54420 Monitor de vídeo; 14", policromático padrão SVGA (768x1024) não interlaçado, dp=0,28, placa controladora de vídeo de 1MB - Marca Premio - Mod. N4447AU - Série 3-0895133.6

co-responsável:

54466 Monitor de vídeo; 14", policromático padrão SVGA (768x1024) não interlaçado, dp=0,28, placa controladora de vídeo de 1MB - Marca Premio - Mod. N4447AU - Série 3-0895156.2

co-responsável:

Termo de Transferência

001/23 (434) Depósito da Coordenadoria de Patrimônio

Registro Descrição

54523 Microcomputador; processador 486DX2 50MHz, RAM: 8Mb, Cache: 128KB, drives: 3.1/2"-1,44MB e 5.1/4"-1,2MB, HD: 420 MB, teclado de 101 teclas, mouse de 3 botões, interface de rede local padrão Ethernet (IEEE802.3) - Marca CompuTrend - Mod. 486DX2/50 - Série 3-0895184.6

co-responsável:

54549 Microcomputador; processador 486DX2 50MHz, RAM: 8Mb, Cache: 128KB, drives: 3.1/2"-1,44MB e 5.1/4"-1,2MB, HD: 420 MB, teclado de 101 teclas, mouse de 3 botões, interface de rede local padrão Ethernet (IEEE802.3) - Marca CompuTrend - Mod. 486DX2/50 - Série 3-0895198.1

co-responsável:

54567 Microcomputador; processador 486DX2 50MHz, RAM: 8Mb, Cache: 128KB, drives: 3.1/2"-1,44MB e 5.1/4"-1,2MB, HD: 420 MB, teclado de 101 teclas, mouse de 3 botões, interface de rede local padrão Ethernet (IEEE802.3) - Marca CompuTrend - Mod. 486DX2/50 - Série 3-0895207.7

co-responsável:

54762 Microcomputador; processador 486 DX2 66 MHz, RAM: 8MB, Cache: 128KB, drives: 3.1/2"-1,44MB e 5.1/4"-1,2MB, teclado de 101 teclas, mouse de 3 botões, interface de rede local padrão Ethernet (IEEE802.3) - Marca CompuTrend - Mod. 486DX2/66 - Série 3-0895295.1

co-responsável:

54783 Monitor de vídeo; 14", policromático padrão SVGA (768x1024) não interlaçado, dp=0,28, placa controladora de vídeo de 1MB - Marca Premio - Mod. N4447AU - Série 3-0895305.8

co-responsável:

54855 Armário de aço - 90; MED. 2,00 X 0,90 M. - Marca ISMA - Mod. PA-90

co-responsável:

54871 Retroprojeter; 127 VCA, 50/60 HZ C/TERMOSTATO E INTERR. - Marca FACK - Mod. 2000

co-responsável:

54872 Retroprojeter; 127 VCA, 50/60 HZ C/TERMOSTATO E INTERR. - Marca FACK - Mod. 2000

co-responsável:

55075 Poltrona giratória; REGULAGEM VERTICAL E HORIZONTAL C/RODIZ. - Marca FLEXCHAIR - Mod. FC-107

co-responsável:

55088 Cadeira comum; estrutura tubular quadrada, assento e encosto quadrado, revestida em courvim preto - Marca MAFER - Mod. 116

co-responsável:

Termo de Transferência

001/23 (434) Depósito da Coordenadoria de Patrimônio

Registro Descrição

55107 Cadeira comum; estrutura tubular quadrada, assento e encosto quadrado, revestida em courvim preto - Marca MAFER - Mod. 116

co-responsável:

55111 Cadeira comum; estrutura tubular quadrada, assento e encosto quadrado, revestida em courvim preto - Marca MAFER - Mod. 116

co-responsável:

55115 Cadeira comum; estrutura tubular quadrada, assento e encosto quadrado, revestida em courvim preto - Marca MAFER - Mod. 116

co-responsável:

55128 Cadeira comum; estrutura tubular quadrada, assento e encosto quadrado, revestida em courvim preto - Marca MAFER - Mod. 116

co-responsável:

55149 Cadeira comum; estrutura tubular quadrada, assento e encosto quadrado, revestida em courvim preto - Marca MAFER - Mod. 116

co-responsável:

55150 Cadeira comum; estrutura tubular quadrada, assento e encosto quadrado, revestida em courvim preto - Marca MAFER - Mod. 116

co-responsável:

55151 Cadeira comum; estrutura tubular quadrada, assento e encosto quadrado, revestida em courvim preto - Marca MAFER - Mod. 116

co-responsável:

55152 Cadeira comum; estrutura tubular quadrada, assento e encosto quadrado, revestida em courvim preto - Marca MAFER - Mod. 116

co-responsável:

55153 Cadeira comum; estrutura tubular quadrada, assento e encosto quadrado, revestida em courvim preto - Marca MAFER - Mod. 116

co-responsável:

55160 Cadeira comum; estrutura tubular quadrada, assento e encosto quadrado, revestida em courvim preto - Marca MAFER - Mod. 116

co-responsável:

Termo de Transferência

001/23 (434) Depósito da Coordenadoria de Patrimônio

Registro Descrição

55165 Mesa de madeira; p/ terminal de vídeo, teclado rebaixado a direita, c/ regulagem, med. 0,8x0,6m - Marca FLEXCHAIR - Mod. FM-01

co-responsável:

55224 Microscópio; completo, composto de :base de metal, porta objetiva, rack, condensador, armação reversiva binocular, lâmpada halôgenea, focalização concêntrica, abbe condensador, objetivas acrobáticas de 6X, 10X, 40X, 100X e outros acessórios - Marca Studar Lab - Mod. 24143000 - Série 13864

co-responsável:

55226 Microscópio; completo, composto de :base de metal, porta objetiva, rack, condensador, armação reversiva binocular, lâmpada halôgenea, focalização concêntrica, abbe condensador, objetivas acrobáticas de 6X, 10X, 40X, 100X e outros acessórios - Marca Studar Lab - Mod. 24143000 - Série 14000

co-responsável:

55227 Microscópio; completo, composto de :base de metal, porta objetiva, rack, condensador, armação reversiva binocular, lâmpada halôgenea, focalização concêntrica, abbe condensador, objetivas acrobáticas de 6X, 10X, 40X, 100X e outros acessórios - Marca Studar Lab - Mod. 24143000 - Série 13875

co-responsável:

55232 Microscópio; completo, composto de :base de metal, porta objetiva, rack, condensador, armação reversiva binocular, lâmpada halôgenea, focalização concêntrica, abbe condensador, objetivas acrobáticas de 6X, 10X, 40X, 100X e outros acessórios - Marca Studar Lab - Mod. 24143000 - Série 14031

co-responsável:

55236 Microscópio; completo, composto de :base de metal, porta objetiva, rack, condensador, armação reversiva binocular, lâmpada halôgenea, focalização concêntrica, abbe condensador, objetivas acrobáticas de 6X, 10X, 40X, 100X e outros acessórios - Marca Studar Lab - Mod. 24143000 - Série 14006

co-responsável:

55237 Microscópio; completo, composto de :base de metal, porta objetiva, rack, condensador, armação reversiva binocular, lâmpada halôgenea, focalização concêntrica, abbe condensador, objetivas acrobáticas de 6X, 10X, 40X, 100X e outros acessórios - Marca Studar Lab - Mod. 24143000 - Série 14020

co-responsável:

55317 Cadeira comum; EM VINIL. - Marca FLEXCHAIR - Mod. FC-101

co-responsável:

55319 Cadeira comum; EM VINIL. - Marca FLEXCHAIR - Mod. FC-101

co-responsável:

55449 Mesa de Impressora

co-responsável:

Termo de Transferência

001/23 (434) Depósito da Coordenadoria de Patrimônio

Registro Descrição

55453 Mesa de Impressora

co-responsável:

55467 Balança eletrônica; de precisão, prato superior, c/prato superior e uma só tecla de comando, faixa de pesagem 0 a 4200g, sensibilidade 0,1g, faixa TO 4200g, move range 1g 0,1g, peso total 6,2Kg, 110/220V - Marca Gehaka - Mod. BG 4400 - Série 10958099

co-responsável:

55472 Aparelho de ar condicionado; quente e frio de 10.500 BTU, silencioso - Marca Springer Admiral

co-responsável:

55625 Mesa para Microcomputador; cor cinza, med. 0,79x0.79x0.73m, rebaixo p/ teclado - Marca Reforce

co-responsável:

55719 Cadeira comum; quadrada, almofada em courvim - Marca Mafer

co-responsável:

55740 Cadeira comum; quadrada, almofada em courvim - Marca Mafer

co-responsável:

55746 Cadeira comum; quadrada, almofada em courvim - Marca Mafer

co-responsável:

55873 Banqueta de madeira p/ laboratório; c/ 0,4m de altura

co-responsável:

55932 Furadeira; manual, capacidade 3/8", 1500W - Marca Makita - Mod. HP1500 - Série 12036G

co-responsável:

55944 Cadeira p/ criança; Pré-escolar, em madeira, revestida em fórmica, c/ porta cadernos - Marca NV

co-responsável:

55950 Cadeira p/ criança; Pré-escolar, em madeira, revestida em fórmica, c/ porta cadernos - Marca NV

co-responsável:

55951 Cadeira p/ criança; Pré-escolar, em madeira, revestida em fórmica, c/ porta cadernos - Marca NV

co-responsável:

56224 Mesa de madeira; de leitura, para leitores de dois lados, estrutura em aço

co-responsável:

Termo de Transferência

001/23 (434) Depósito da Coordenadoria de Patrimônio

Registro Descrição

56258 Beliche; desmontável, med. 1,9x0,8m (uma parte) - Marca Madejoia

co-responsável:

56265 Beliche; desmontável, med. 1,9x0,8m (uma parte) - Marca Madejoia

co-responsável:

56266 Beliche; desmontável, med. 1,9x0,8m (uma parte) - Marca Madejoia

co-responsável:

56327 Beliche; desmontável, med. 1,9x0,8m (uma parte) - Marca Madejoia

co-responsável:

56329 Beliche; desmontável, med. 1,9x0,8m (uma parte) - Marca Madejoia

co-responsável:

56333 Beliche; desmontável, med. 1,9x0,8m (uma parte) - Marca Madejoia

co-responsável:

56337 Beliche; desmontável, med. 1,9x0,8m (uma parte) - Marca Madejoia

co-responsável:

56348 Beliche; desmontável, med. 1,9x0,8m (uma parte) - Marca Madejoia

co-responsável:

56351 Beliche; desmontável, med. 1,9x0,8m (uma parte) - Marca Madejoia

co-responsável:

56358 Beliche; desmontável, med. 1,9x0,8m (uma parte) - Marca Madejoia

co-responsável:

56362 Beliche; desmontável, med. 1,9x0,8m (uma parte) - Marca Madejoia

co-responsável:

56363 Beliche; desmontável, med. 1,9x0,8m (uma parte) - Marca Madejoia

co-responsável:

56430 Cadeira concha; na cor preta. - Marca Maq-Móveis - Mod. MAQ-134

co-responsável:

Termo de Transferência

001/23 (434) Depósito da Coordenadoria de Patrimônio

Registro Descrição

56431 Cadeira concha; na cor preta. - Marca Maq-Móveis - Mod. MAQ-134

co-responsável:

56432 Cadeira concha; na cor preta. - Marca Maq-Móveis - Mod. MAQ-134

co-responsável:

56437 Cadeira concha; na cor preta. - Marca Maq-Móveis - Mod. MAQ-134

co-responsável:

56457 Cadeira concha; na cor preta. - Marca Maq-Móveis - Mod. MAQ-134

co-responsável:

56460 Cadeira concha; na cor preta. - Marca Maq-Móveis - Mod. MAQ-134

co-responsável:

56478 Cadeira concha; na cor preta. - Marca Maq-Móveis - Mod. MAQ-134

co-responsável:

56575 Mesa digitalizadora; p/rastreamento de mapas (scanner), medindo 1,20x0,90m. - Marca Digigraf - Mod. Van Gogh 140-1109/3.2 - Série 0966

co-responsável:

56630 Cromatógrafo; gasoso, acompanhado de 3 adaptador Swagelock, 1 inserção de vidro, 3 septos, 1 coluna CBJ1-M30-025, 1 coluna CBJWAX-M33-025, 1 coluna de aço, 1 integrador e processador de dados, mod.CR-6A, 2 adaptador de coluna e 1 medidor de fluxo de bolha de sabão. - Marca Shimadzu - Mod. GC=17AAWF

co-responsável:

56635 Máquina de escrever eletrônica; portátil. - Marca Brother - Mod. AX-300 - Série 3010426

co-responsável:

56716 Aparelho telefônico - Marca Siemens - Mod. E 411 - Série 30054-55700

co-responsável:

57036 Estante de aço; plano base 10 bandejas, graduáveis em passo de 60mm

co-responsável:

57067 Estante de aço; p/ revistas, dupla face, reforçada, c/ travamento, com plano base e 5 bandejas c/ plano articulável - Marca Securit

co-responsável:

Termo de Transferência

001/23 (434) Depósito da Coordenadoria de Patrimônio

Registro Descrição

57070 Estante de aço; p/ revistas, dupla face, reforçada, c/ travamento, com plano base e 5 bandeijas c/ plano articulável - Marca Securit

co-responsável:

57072 Estante de aço; p/ revistas, dupla face, reforçada, c/ travamento, com plano base e 5 bandeijas c/ plano articulável - Marca Securit

co-responsável:

57073 Estante de aço; p/ revistas, dupla face, reforçada, c/ travamento, com plano base e 5 bandeijas c/ plano articulável - Marca Securit

co-responsável:

57088 Estabilizador de voltagem; de 800W, entrada 220V e saída 110V - Marca SMS - Mod. AVR800BI - Série 52703

co-responsável:

57106 Estabilizador de voltagem; 1KVA, entrada e saída de 110V - Marca SMS - Mod. AVR1000S - Série 79478

co-responsável:

57147 Armário de madeira; alto, c/ 2 prateleiras e 2 portas, med. 0,87x0,4x1,53m - Marca Indarma

co-responsável:

57149 Armário de madeira; alto, c/ 2 prateleiras e 2 portas, med. 0,87x0,4x1,53m - Marca Indarma

co-responsável:

57168 Freezer; horizontal, c/ capacidade 410 litros - Marca Consul - Mod. 06456CBB2 - Série 130655

co-responsável:

57223 Forno; microondas, prato giratório, 42 litros - Marca Sanyo - Mod. EM 3701T - Série 95-10009968M019

co-responsável:

57257 Exaustor; de metal, de parede, dimensões de 0,3m - Marca Master Fan - Mod. ELCR

co-responsável:

57283 Monitor de vídeo; 14" - Mod. CGD1450GM - Série 5A2616

co-responsável:

57294 Televisor; colorido, 14", suporte de fixação ao teto, sistema Pal-M NTSC (automático), entrada e saída de vídeo e áudio - Marca CCE - Mod. HPG-1470-T - Série 128285

co-responsável:

Termo de Transferência

001/23 (434) Depósito da Coordenadoria de Patrimônio

Registro Descrição

57321 Retroprojektor; iluminação acima de de 1500 lumens, cabeça de projeção aberta, individualizada, 1 lente e distância focal de 293 mm, modelo de 2 lâmpadas, sistema de troca instantânea, foco ajustável, bivolt - Marca TES - Mod. 97-ABJ - Série S-932556

co-responsável:

57348 Retroprojektor; iluminação acima de de 1500 lumens, cabeça de projeção aberta, individualizada, 1 lente e distância focal de 293 mm, modelo de 2 lâmpadas, sistema de troca instantânea, foco ajustável, bivolt - Marca TES - Mod. 97-ABJ - Série S-932530

co-responsável:

57379 Televisor; 29", recepção VHF/UHF a cabo automático, som stereo, controle remoto total - Marca CCE - Mod. 2980-HPS - Série 00319865

co-responsável:

57423 Cadeira comum; c/ assento e encosto anatômico, revestida em couvim preto, estrutura tubular - Marca Iviflex

co-responsável:

57499 Cadeira comum; c/ assento e encosto anatômico, revestida em couvim preto, estrutura tubular - Marca Iviflex

co-responsável:

57511 Cadeira comum; c/ assento e encosto anatômico, revestida em couvim preto, estrutura tubular - Marca Iviflex

co-responsável:

57514 Cadeira comum; c/ assento e encosto anatômico, revestida em couvim preto, estrutura tubular - Marca Iviflex

co-responsável:

57563 Cadeira comum; c/ assento e encosto anatômico, revestida em couvim preto, estrutura tubular - Marca Iviflex

co-responsável:

57640 Televisor; 14", a cores, com controle remoto - Marca Zenith - Mod. SAR2153BT - Série 511-A 6460449

co-responsável:

57673 Persiana; vertical de juta, med. 1,9x1,54m - Marca Acciardi

co-responsável:

57714 Tela de projeção; branca, 175x175cm, fixação em parede, sistema de enrolamento automático, c/ sistema de fixação - Marca Plastilux - Mod. Retratil

co-responsável:

Termo de Transferência

001/23 (434) Depósito da Coordenadoria de Patrimônio

Registro Descrição

57735 Tela de projeção; branca, 175x175cm, fixação em parede, sistema de enrolamento automático, c/ sistema de fixação - Marca Plastilux - Mod. Retratil

co-responsável:

57746 Tela de projeção; branca, 175x175cm, fixação em parede, sistema de enrolamento automático, c/ sistema de fixação - Marca Plastilux - Mod. Retratil

co-responsável:

57764 Mesa de madeira; de canto, p/ micro, c/ rebaixo, estrutura de ferro - Marca Rivera

co-responsável:

57781 Amplificador fotográfico; preto e branco, objetiva de 50mm, negativo de 6x6 e 35mm, lâmpada de 150W - Marca Meopta - Mod. 392211401001 - Série 506832

co-responsável:

57786 Estabilizador de voltagem; eletrônico p/ micro, tensão de operação 110, 127 ou 220, 800W - Marca SMS - Mod. AVR800 - Série S-98394

co-responsável:

57814 Interface; p/ transferência de informações de freqüencímetro cardíaco para microcomputador - Marca Polar - Série 5510063

co-responsável:

57832 Aparelho telefônico - Marca Siemens - Mod. E-411 - Série S-666984/95

co-responsável:

57836 Aparelho telefônico - Marca Siemens - Mod. E-411 - Série S-666986/95

co-responsável:

57918 Destilador; vazão 5 litros/hora - Marca Quimis - Mod. Q-341-25 - Série 510729

co-responsável:

57920 Armário de parede; med. 2x0,37x0,55m, revestido em fórmica

co-responsável:

57973 Filmadora; CCD color vídeo câmera, completo, sinal NTSC, CCD de 1/3" e filtro complementar de cor, com carregador (Para uso c/ microscópio Olympus - CBA-K-TR) - Marca JVC - Mod. TK-C600 - Série 16019117

co-responsável:

58034 Arquivo de aço escritório; 4 gavetas, p/ pastas suspensas - Marca Isma - Mod. OE-4

co-responsável:

Termo de Transferência

001/23 (434) Depósito da Coordenadoria de Patrimônio

Registro Descrição

58040 Mesa p/ secretária; Mad. Form. - Mod. S-1274F5

co-responsável:

58056 Adaptador; Conexão CNX 74x74 F5 Mad. Form.

co-responsável:

58064 Gaveteiro; volante p/ pastas suspensas, Mad. Form.

co-responsável:

58080 Armário de madeira; baixo fechado, 1 prateleira, Mad. Form.

co-responsável:

58211 Cadeira giratória; assento e encosto revestidos em tecido, c/ rodízios

co-responsável:

58233 Osciloscópio; analógico - Marca Minipa - Mod. MO-12215 - Série 122101348

co-responsável:

58234 Osciloscópio; analógico - Marca Minipa - Mod. MO-12215 - Série 122101349

co-responsável:

58335 Mesa de Impressora; med. 0,6x0,42x0,72m, revestida em fórmica branca - Marca Reforce

co-responsável:

58342 Aparelho p/ ponto de fusão; controle manual 0' a 250' - Marca Stuart - Mod. SMP-1 - Série 7088

co-responsável:

58343 Aparelho p/ ponto de fusão; controle manual 0' a 250' - Marca Stuart - Mod. SMP-1 - Série 7088

co-responsável:

58344 Aparelho p/ ponto de fusão; controle manual 0' a 250' - Marca Stuart - Mod. SMP-1 - Série 7088

co-responsável:

58383 Monitor de vídeo; 14", SVGA - Marca Acervew - Mod. 7133D - Série S-33D016149

co-responsável:

58523 Multímetro ; digital - Marca Mic - Mod. Mic-3300A - Série 93MA801364

co-responsável:

Termo de Transferência

001/23 (434) Depósito da Coordenadoria de Patrimônio

Registro Descrição

58524 Multímetro ; digital - Marca Mic - Mod. Mic-3300A - Série 93MA801362

co-responsável:

58612 Cadeira comum; em tecido - Marca Talaricos

co-responsável:

58628 Cadeira comum; em tecido - Marca Talaricos

co-responsável:

58629 Cadeira comum; em tecido - Marca Talaricos

co-responsável:

58630 Cadeira comum; em tecido - Marca Talaricos

co-responsável:

58641 Mesa p/ datilógrafo; s/ gavetas, md. 0,68x0,46x0,68m - Marca Rivera - Mod. 2206-E

co-responsável:

58717 Impressora; matricial - Marca Epson - Mod. LQ-570 - Série 1F8E404655

co-responsável:

58783 Poltrona fixa; interlocutor, c/ braços, em tecido - Marca Flexchair - Mod. FC-3

co-responsável:

58817 Estabilizador de voltagem; 0,8 KVA - Marca SMS - Mod. AVR-800S - Série S-104787

co-responsável:

58857 Estabilizador de voltagem; 0,8 KVA - Marca SMS - Mod. AVR-800S - Série S-104538

co-responsável:

59260 Escada; p/ maca - Marca Forti

co-responsável:

59265 Poltrona giratória; c/ braços em poliuretano, tecido cor granito, bordas em PVC - Marca Belflex - Mod. 5002

co-responsável:

59352 Microcomputador; 486 DX4, Cache: 128Kb, RAM: 4Mb, HD: 420Mb, drive de 3.1/2", teclado de 101 teclas e mouse - Marca Compuadd - Mod. Mini-Torre C4100D - Série 03960815

co-responsável:

Termo de Transferência

001/23 (434) Depósito da Coordenadoria de Patrimônio

Registro Descrição

59355 Monitor de vídeo; 14", SVGA, placa controladora de vídeo 2Mb - Marca Compuadd - Série 6181020194

co-responsável:

59401 Mesa para Microcomputador; estrutura de ferro, revestida em fórmica, rebaixo p/ teclado - Marca Inforline

co-responsável:

59403 Mesa para Microcomputador; estrutura de ferro, revestida em fórmica, rebaixo p/ teclado - Marca Inforline

co-responsável:

59407 Mesa para Microcomputador; estrutura de ferro, revestida em fórmica, rebaixo p/ teclado - Marca Inforline

co-responsável:

59480 Mesa para Microcomputador; estrutura de ferro, revestida em fórmica, rebaixo p/ teclado - Marca Inforline

co-responsável:

59485 Mesa para Microcomputador; estrutura de ferro, revestida em fórmica, rebaixo p/ teclado - Marca Inforline

co-responsável:

59498 Mesa para Microcomputador; estrutura de ferro, revestida em fórmica, rebaixo p/ teclado - Marca Inforline

co-responsável:

59569 Microcomputador; 486 DX4, 100MHz, Cache: 256Kb, RAN: 8Mb, Drives: 5.1/4" e 3.1/2", Teclado de 101 teclas, Mouse, Interface Ethernet 16bits(IEEE802.3), - Marca DTK Computer - Mod. FEAT-41 - Série 6065P4561M

co-responsável:

59615 Microcomputador; 486 DX4, 100MHz, Cache: 256Kb, RAN: 8Mb, Drives: 5.1/4" e 3.1/2", Teclado de 101 teclas, Mouse, Interface Ethernet 16bits(IEEE802.3), - Marca DTK Computer - Mod. FEAT-41 - Série 6065P4524M

co-responsável:

59625 Microcomputador; 486 DX4, 100MHz, Cache: 256Kb, RAN: 8Mb, Drives: 5.1/4" e 3.1/2", Teclado de 101 teclas, Mouse, Interface Ethernet 16bits(IEEE802.3), - Marca DTK Computer - Mod. FEAT-41 - Série 6065P4523M

co-responsável:

59716 Microcomputador; 486DX4, 100MHz, RAN: 8Mb, Cache: 256Kb, Drives: 5.1/2" e 3.1/2", HD: 850Mb, Teclado 101 teclas, Mouse 3 botões, Interface Ethernet 16 bits - Marca Premio - Mod. 486 Desktop - Série 12-0620004.3

co-responsável:

Termo de Transferência

001/23 (434) Depósito da Coordenadoria de Patrimônio

Registro Descrição

59759 Monitor de vídeo; 14", SVGA, Refresh 72Hz, dp=0,28, placa controladora de vídeo 1Mb - Marca Premio - Mod. N4447AU - Série 12-0620031.6

co-responsável:

59798 Microcomputador; 486DX4, 100MHz, RAN: 8Mb, Cache: 256Kb, Drives: 5.1/2" e 3.1/2", HD: 850Mb, Teclado 101 teclas, Mouse 3 botões, Interface Ethernet 16 bits - Marca Premio - Mod. 486 Desktop - Série 12-0620049.5

co-responsável:

59847 Evaporador; rotativo completo - Mod. TE-123 - Série 9211003

co-responsável:

59873 Mesa para Microcomputador; estrutura de ferro, revestida em fórmica, rebaixo p/ teclado - Marca Inforline

co-responsável:

59896 Beliche; reforçada, med. 1,9x0,8m

co-responsável:

59901 Mesa para Microcomputador; estrutura de ferro, revestida em fórmica, rebaixo p/ teclado - Marca Inforline

co-responsável:

59907 Mesa para Microcomputador; estrutura de ferro, revestida em fórmica, rebaixo p/ teclado - Marca Inforline

co-responsável:

59908 Mesa para Microcomputador; estrutura de ferro, revestida em fórmica, rebaixo p/ teclado - Marca Inforline

co-responsável:

59910 Mesa para Microcomputador; estrutura de ferro, revestida em fórmica, rebaixo p/ teclado - Marca Inforline

co-responsável:

59913 Poltrona fixa; sem braços, em tecido - Mod. FC-104

co-responsável:

60044 Cadeira concha; em polipropileno, cor preta, estrutura em tubo de aço

co-responsável:

60055 Cadeira concha; em polipropileno, cor preta, estrutura em tubo de aço

co-responsável:

Termo de Transferência

001/23 (434) Depósito da Coordenadoria de Patrimônio

Registro Descrição

60061 Cadeira concha; em polipropileno, cor preta, estrutura em tubo de aço

co-responsável:

60081 Cadeira concha; em polipropileno, cor preta, estrutura em tubo de aço

co-responsável:

60085 Cadeira concha; em polipropileno, cor preta, estrutura em tubo de aço

co-responsável:

60104 Persiana; vertical, med. 2,79x1,6m - Marca Camelle

co-responsável:

60105 Persiana; vertical, med. 2,79x1,6m - Marca Camelle

co-responsável:

60145 Mesa de madeira; para refeitório, 6 banquetas acopladas, medindo 1,8x0,8x0,75m, revestidos em fórmica branca na parte superior, estrutura tubular de aço

co-responsável:

60147 Mesa de madeira; para refeitório, 6 banquetas acopladas, medindo 1,8x0,8x0,75m, revestidos em fórmica branca na parte superior, estrutura tubular de aço

co-responsável:

60148 Mesa de madeira; para refeitório, 6 banquetas acopladas, medindo 1,8x0,8x0,75m, revestidos em fórmica branca na parte superior, estrutura tubular de aço

co-responsável:

60150 Mesa de madeira; para refeitório, 6 banquetas acopladas, medindo 1,8x0,8x0,75m, revestidos em fórmica branca na parte superior, estrutura tubular de aço

co-responsável:

60152 Mesa de madeira; para refeitório, 6 banquetas acopladas, medindo 1,8x0,8x0,75m, revestidos em fórmica branca na parte superior, estrutura tubular de aço

co-responsável:

60235 Microcomputador; Pentium 133 MHZ, RAM: 16Mb, HD: 1,2Gb, drives: 3.1/2" e CD ROM, teclado e mouse - Marca IBM - Mod. 8586-7XF - Série 82KT9CM

co-responsável:

Termo de Transferência

001/23 (434) Depósito da Coordenadoria de Patrimônio

Registro Descrição

60282 Microcomputador; Pentium 133 MHZ, RAM: 16Mb, HD: 1,2Gb, drives: 3.1/2" e CD ROM, teclado e mouse -
Marca IBM - Mod. 8586-7XF - Série 82KT8VL

co-responsável:

60305 Monitor de vídeo; 14", dp=0,28 - Marca IBM - Mod. G-40 - Série 66-88326

co-responsável:

60378 Controlador de temperatura; c/aquecedor. - Marca EPL - Mod. 345

co-responsável:

60417 Persianas; vertical black de junta, trilhos em alumínio e mecanismo de nylon e pvc, comando com corda de nylon e corrente de metal cromada, med. 2,5x2,25m

co-responsável:

60427 Persianas; vertical black de junta, trilhos em alumínio e mecanismo de nylon e pvc, comando com corda de nylon e corrente de metal cromada, med. 3,4x2,25m

co-responsável:

60429 Persianas; vertical black de junta, trilhos em alumínio e mecanismo de nylon e pvc, comando com corda de nylon e corrente de metal cromada, med. 3,4x2,25m

co-responsável:

60430 Persianas; vertical black de junta, trilhos em alumínio e mecanismo de nylon e pvc, comando com corda de nylon e corrente de metal cromada, med. 3,4x2,25m

co-responsável:

60432 Persianas; vertical black de junta, trilhos em alumínio e mecanismo de nylon e pvc, comando com corda de nylon e corrente de metal cromada, med. 3,4x2,25m

co-responsável:

60434 Persianas; vertical black de junta, trilhos em alumínio e mecanismo de nylon e pvc, comando com corda de nylon e corrente de metal cromada, med. 3,4x2,25m

co-responsável:

60449 Freezer - Marca Brastemp - Mod. 31FCA - Série FF303LCLEAN220BC

co-responsável:

60517 Cadeira comum; base em estrutura de aço, resvestida em couvim preto - Marca Portospuma

co-responsável:

Termo de Transferência

001/23 (434) Depósito da Coordenadoria de Patrimônio

Registro Descrição

60519 Cadeira comum; base em estrutura de aço, resvestida em couvim preto - Marca Portospuma

co-responsável:

60522 Cadeira comum; base em estrutura de aço, resvestida em couvim preto - Marca Portospuma

co-responsável:

60525 Cadeira comum; base em estrutura de aço, resvestida em couvim preto - Marca Portospuma

co-responsável:

60574 Refiladora de papel; c/ sistema de corte em rodízio - Marca Logika - Mod. RC-46 - Série 13374

co-responsável:

60579 Impressora; laser, resolução 600 dpi, velocidade 6 ppm - Marca Hewlett Packard - Mod. C3980A Laser Jet 6 - Série USBB066384

co-responsável:

60605 Arquivo de aço escritório; 4 gavetas - Marca Pandim - Mod. Of-04

co-responsável:

60613 Mesa de Impressora; em melaminico - Marca Reforce

co-responsável:

60748 Estabilizador de voltagem; de 1 Kva. - Marca SMS - Mod. AVRT 1000Bi - Série 24974

co-responsável:

60749 Estabilizador de voltagem; de 1 Kva. - Marca SMS - Mod. AVRT 1000Bi - Série 25075

co-responsável:

60750 Estabilizador de voltagem; de 1 Kva. - Marca SMS - Mod. AVRT 1000Bi - Série 25004

co-responsável:

60776 Monitor de vídeo; de 14", colorido SVGA. - Marca Markvision - Mod. VC-4968NI - Série 468804157

co-responsável:

60820 Refrigerador; 270 litros, na cor branca Andino, 220 volts. - Marca Electrolux/Prosdócimo - Mod. R-27 - Série 223644

co-responsável:

61007 Refrigerador; 270 litros, cor branca - Marca Eletrolux/Prosdócimo - Mod. R-24 - Série 031014

co-responsável:

Termo de Transferência

001/23 (434) Depósito da Coordenadoria de Patrimônio

Registro Descrição

61027 Mesa para Microcomputador; s/regulagem, c/suporte p/mouse. - Marca Flexchair - Mod. FM 02

co-responsável:

61076 Retroprojektor; lente de projeção 03 elementos, fonte de alimentação 120V, 60Hz. - Marca IEC - Mod. PR-4000 - Série 2396

co-responsável:

61153 Mesa de madeira; c/3 gavetas, medindo 1,20x0,60m., em cerejeira. - Marca JA Trindade

co-responsável:

61205 Persiana; de juta na cor azul, medindo 5,15x1,5m. - Marca Columbia

co-responsável:

61206 Persiana; de juta na cor azul, medindo 5,00x1,50m. - Marca Columbia

co-responsável:

61296 Cadeira comum; fixa c/assento e encosto anatômico revestido em couvim preto. - Marca Portospuma - Mod. FC-44

co-responsável:

61312 Compressor de ar; isento de óleo, c/filtro de 1/4", coalescente de 03 microns, c/pressão máxima de 100 psi, reservatório de no mínimo 30 litros c/motor de aprox. 1 CV p/operação em 220 volts, 60 Hz. - Marca Schulz - Série 1294677

co-responsável:

61335 Aparelho p/ ponto de fusão - Marca Electrothermal - Mod. 9-100 - Série 10041884

co-responsável:

61342 Destilador; 10 litros/horas, 110v. - Marca Quimis - Mod. Q-341210 - Série 706049

co-responsável:

61451 Estabilizador de voltagem; 1 Kva. - Marca AVR - Mod. 1000S - Série 38380

co-responsável:

61474 Cadeira giratória; revestida em couvim preto, com rodízios, sem braços, em espuma 5mm - Marca Bel-Flex - Mod. BFG-92

co-responsável:

61475 Cadeira giratória; revestida em couvim preto, com rodízios, sem braços, em espuma 5mm - Marca Bel-Flex - Mod. BFG-92

co-responsável:

Termo de Transferência

001/23 (434) Depósito da Coordenadoria de Patrimônio

Registro Descrição

61512 Bebedouro elétrico; com garrafão capacidade para 20 litros, 2 torneiras, água gelada e natural, suporte para copos de fixação em parede - Marca Begel - Mod. NG-80 - Série 89068

co-responsável:

61535 Arquivo de aço escritório; 4 gavetas, puxadores e chaves - Marca Metalurgica Cinco

co-responsável:

61536 Arquivo de aço escritório; 4 gavetas, puxadores e chaves - Marca Metalurgica Cinco

co-responsável:

61537 Arquivo de aço escritório; 4 gavetas, puxadores e chaves - Marca Metalurgica Cinco

co-responsável:

61538 Arquivo de aço escritório; 4 gavetas, puxadores e chaves - Marca Metalurgica Cinco

co-responsável:

61542 Cadeira comum; assento e encosto em courvim preto, formato retangular - Marca JJ Flex

co-responsável:

61654 Cadeira comum; laminada encosto e assento com espuma revestido em tecido na cor preta - Marca Fajflex - Mod. Auxiliar

co-responsável:

61693 Cadeira comum; estofada, em courvim - Marca Mafer

co-responsável:

61752 Aparelho telefônico; com as teclas flash, store, mute, redial, memo e misto - Marca Siemens - Mod. E 411 - Série 31817/97

co-responsável:

61767 Aparelho telefônico; com as teclas flash, store, mute, redial, memo e misto - Marca Siemens - Mod. E 411 - Série 34290/97

co-responsável:

61769 Aparelho telefônico; com as teclas flash, store, mute, redial, memo e misto - Marca Siemens - Mod. E 411 - Série 32428/97

co-responsável:

61774 Aparelho telefônico; com as teclas flash, store, mute, redial, memo e misto - Marca Siemens - Mod. E 411 - Série 34285/97

co-responsável:

Termo de Transferência

001/23 (434) Depósito da Coordenadoria de Patrimônio

Registro Descrição

61805 Aparelho telefônico; com as teclas flash, store, mute, redial, memo e misto - Marca Siemens - Mod. E 411 - Série 33282/97

co-responsável:

61808 Aparelho telefônico; com as teclas flash, store, mute, redial, memo e misto - Marca Siemens - Mod. E 411 - Série 31197/97

co-responsável:

61810 Aparelho telefônico; com as teclas flash, store, mute, redial, memo e misto - Marca Siemens - Mod. E 411 - Série 31200/97

co-responsável:

61814 Aparelho telefônico; com as teclas flash, store, mute, redial, memo e misto - Marca Siemens - Mod. E 411 - Série 31238/97

co-responsável:

61831 Aparelho telefônico; com as teclas flash, store, mute, redial, memo e misto - Marca Siemens - Mod. E 411 - Série 32723/97

co-responsável:

61871 Transceptor; portátil c/2 canais. - Marca Motorola - Mod. SP-50 STD - Série 777FXU3757

co-responsável:

61933 Persiana; vertical de juta medindo 4,98x2,94m. - Marca Eclipse

co-responsável:

61934 Bomba de vácuo; c/diafragma em teflon e duplo estágio p/aplicação em sistema c/gases corrosivos, c/câmara em teflon, vacuômetro e filtro na saída de ar, motor de 1/20, vazão efetiva de 0,85 pés/min. e vácuo final de 28,2 pol/kg, 220 volts. - Marca Marconi - Mod. MA 057 - Série 9714460

co-responsável:

61964 Aparelho telefônico - Marca Interbras - Mod. Premium - Série 301864/97-B

co-responsável:

62030 Cadeira giratória; c/rodízio, sem braços, revestida em tecido preto. - Marca Iviflex

co-responsável:

62061 Aparelho de ar condicionado; 7.500 Btus, quente e frio, 220 volts. - Marca Springer - Mod. Carrier - Série S4497B54852

co-responsável:

Termo de Transferência

001/23 (434) Depósito da Coordenadoria de Patrimônio

Registro Descrição

62104 Gaveteiro; volante, c/3 gavetas , estrutura em aço, cor cinza. - Marca Flexchair

co-responsável:

62105 Gaveteiro; volante, c/3 gavetas , estrutura em aço, cor cinza. - Marca Flexchair

co-responsável:

62111 Cadeira giratória; c/rodízios, s/braços, espuma injetada, revestida em tecido verde. - Marca Faj Flex

co-responsável:

62227 Televisor; 29"de 181 canais estéril, entrada p/cabo/audio e vídeo (VHS/UHF/Cabo), mensagem eletrônica e controle remoto. - Marca Cinerall - Mod. TS 2975 - Série 4597002280

co-responsável:

62310 Mesa para Microcomputador; c/rebaixo p/teclado, revestida em melamina cinza, medindo 0,80x0,70m. - Marca Movtec - Mod. 8701

co-responsável:

62399 Mesa para Microcomputador; c/rebaixo p/teclado, revestida em melamina cinza, medindo 0,80x0,70m. - Marca Movtec - Mod. 8701

co-responsável:

62416 Mesa para Microcomputador; c/rebaixo p/teclado, revestida em melamina cinza, medindo 0,80x0,70m. - Marca Movtec - Mod. 8701

co-responsável:

62434 Mesa para Microcomputador; c/rebaixo p/teclado, revestida em melamina cinza, medindo 0,80x0,70m. - Marca Movtec - Mod. 8701

co-responsável:

62468 Mesa para Microcomputador; c/rebaixo p/teclado, revestida em melamina cinza, medindo 0,80x0,70m. - Marca Movtec - Mod. 8701

co-responsável:

62487 Cadeira giratória; assento e encosto em espuma injetada, revestida em tecido preto, c/rodízios e s/braços. - Marca Multiflex

co-responsável:

62488 Cadeira giratória; assento e encosto em espuma injetada, revestida em tecido preto, c/rodízios e s/braços. - Marca Multiflex

co-responsável:

Termo de Transferência

001/23 (434) Depósito da Coordenadoria de Patrimônio

Registro Descrição

62489 Cadeira giratória; assento e encosto em espuma injetada, revestida em tecido preto, c/rodízios e s/braços. -
Marca Multiflex

co-responsável:

62499 Cadeira giratória; assento e encosto em espuma injetada, revestida em tecido preto, c/rodízios e s/braços. -
Marca Multiflex

co-responsável:

62506 Cadeira comum; fixa, revestida em courvim preto. - Marca Mafer

co-responsável:

62507 Mesa para Microcomputador; c/rebaixo p/teclado, revestimento metálico em PVC, medindo 1,00x0,74m. -
Marca Flexchair - Mod. FM 10E

co-responsável:

62512 Arquivo de aço officio; c/4 gavetas p/pastas suspensa. - Marca WCM

co-responsável:

62513 Arquivo de aço officio; c/4 gavetas p/pastas suspensa. - Marca WCM

co-responsável:

62565 Impressora; laser. - Marca Hewlett Packard - Mod. 6 MP - Série USCF011647

co-responsável:

62611 Hub; 16 portas. - Marca CE - Mod. 10 Base-T - Série 9710092109

co-responsável:

62631 Mesa para Microcomputador; c/rebaixo p/teclado, medindo 65,5x100,5cm. - Marca Movtec - Mod. 8709

co-responsável:

62656 Mesa de madeira; revestida em melamina cinza, medindo 1,50x0,70m. - Marca Indarma

co-responsável:

62659 Mesa de madeira; revestida em melamina cinza, medindo 1,50x0,70m. - Marca Indarma

co-responsável:

62675 Suporte; Rack de madeira p/microcomputador s/rebaixo p/teclado. - Marca Indarma - Mod. BFI-1

co-responsável:

Termo de Transferência

001/23 (434) Depósito da Coordenadoria de Patrimônio

Registro Descrição

62701 Cadeira giratória; espuma laminada, em tecido preto. - Marca Apoio

co-responsável:

62706 Agitador magnético; c/aquecimento. - Marca Fisaton - Mod. 752-A - Série 780461

co-responsável:

63068 Monitor de vídeo; 15", SVGA, refresh 72 Hz, dp 0,28mm. - Marca Ignis - Mod. MPSV-1510 - Série 74407250/205

co-responsável:

63077 Microcomputador; Pentium 200 Mhz, cache 256 Kb, RAM: 32 Mb, drive 3.1/2", HD: 3,2 Gb, placa de vídeo 2 Mb PCI, teclado 101 teclas, mouse. - Marca Ignis - Mod. Pentium 200 MMX

co-responsável:

63148 Beliche; desmontável, med.1,90x0,80m.(uma parte). - Marca Pederpaulo

co-responsável:

63191 Beliche; desmontável, med.1,90x0,80m.(uma parte). - Marca Pederpaulo

co-responsável:

63406 Scanner - Marca Hewlett Packard - Mod. 4C - Série SG68Q220JT

co-responsável:

63407 Adaptador; de transparência p/scanner. - Marca Hewlett Packard

co-responsável:

63424 Mesa para Microcomputador; revestida em melamina. - Marca Reforce

co-responsável:

63440 Microcomputador; Pentium 166 MHz, HD: 2,1 Gb, RAM: 32 Mb, placa de vídeo 1 Mb, CD ROM 8x, teclado e mouse. - Marca Upson - Mod. Pentium

co-responsável:

63441 Monitor de vídeo; 15". - Marca Samsung - Mod. Sing Master - Série H2IGBOOO23

co-responsável:

63442 Impressora; jato de tinta. - Marca Epson - Mod. Stylus 600 - Série AAB1019137

co-responsável:

Termo de Transferência

001/23 (434) Depósito da Coordenadoria de Patrimônio

Registro Descrição

63509 Beliche; desmontável, med.1,90x0,80m.(uma parte). - Marca Verona

co-responsável:

63514 Beliche; desmontável, med.1,90x0,80m.(uma parte). - Marca Verona

co-responsável:

63521 Beliche; desmontável, med.1,90x0,80m.(uma parte). - Marca Verona

co-responsável:

63524 Beliche; desmontável, med.1,90x0,80m.(uma parte). - Marca Verona

co-responsável:

63541 Beliche; desmontável, med.1,90x0,80m.(uma parte). - Marca Verona

co-responsável:

63562 Beliche; desmontável, med.1,90x0,80m.(uma parte). - Marca Verona

co-responsável:

63626 Monitor de vídeo; 17", colorido. - Marca Silicon Graphics - Série 2701083

co-responsável:

63765 Poltrona giratória; diretor, injetada, em tecido. - Marca Flexchair - Mod. FC 104

co-responsável:

63769 Microcomputador; Pentium MMX 200MHZ, RAM: 32Mb, HD: 2.5Gb, placa de vídeo, gabinete mini torre, kit multimídia 24x Creative, placa fax modem 56600 BPS com voice, teclado e mouse. - Marca NK - Mod. Pentium MMX

co-responsável:

63939 Monitor de vídeo - Marca Samsung - Mod. Sinc Master 3 - Série HICCA00402

co-responsável:

63955 Arquivo de aço escritório; para pasta suspensa. - Marca Isma - Mod. 04-4

co-responsável:

63963 Osciloscópio; analógico. - Marca Minipa - Mod. MO-1222 - Série OA1222002F3

co-responsável:

64266 Deionizador; 50Lt, 220v. - Marca Permutation

co-responsável:

Termo de Transferência

001/23 (434) Depósito da Coordenadoria de Patrimônio

Registro Descrição

64296 Termo-higrômetro; para medidas de umidade relativa na faixa de 10 a 95% de RH e de temperatura na faixa de 0 à 199.9°F, sondas acessórias com fios de 4ft de extensão. - Marca Cole Parmer - Mod. 37950-00 - Série 841167

co-responsável:

64297 Termo-higrômetro; para medidas de umidade relativa na faixa de 10 a 95% de RH e de temperatura na faixa de 0 à 199.9°F, sondas acessórias com fios de 4ft de extensão. - Marca Cole Parmer - Mod. 37950-00 - Série 841169

co-responsável:

64298 Termo-higrômetro; para medidas de umidade relativa na faixa de 10 a 95% de RH e de temperatura na faixa de 0 à 199.9°F, sondas acessórias com fios de 4ft de extensão. - Marca Cole Parmer - Mod. 37950-00 - Série 841161

co-responsável:

64299 Termo-higrômetro; para medidas de umidade relativa na faixa de 10 a 95% de RH e de temperatura na faixa de 0 à 199.9°F, sondas acessórias com fios de 4ft de extensão. - Marca Cole Parmer - Mod. 37950-00 - Série 841170

co-responsável:

64437 Microcomputador; Pentium II 300MHZ, RAM: 64Mb, CD-ROM, HD: 6.4Gb, 01 drive de 3,5", placa de captura de vídeo, 02 unidades de memória de 32Mb, teclado e mouse. - Marca Intel Inside - Mod. Pentium II 300MHZ - Série BHPV000435-98

co-responsável:

64444 Conjunto; de iluminação, com mala. - Mod. DT98

co-responsável:

64447 Gravador de som; portátil, 2 canais. - Marca Toscam - Mod. DAP1 - Série 330342

co-responsável:

64450 Aparelho; controlador de edição com cabos. (parte da ilha de edição) - Marca JVC - Mod. RMG800U - Série 11315751

co-responsável:

64451 Conjunto; de discos rígidos de 2 canais. - Marca CTI - Mod. CTI 16FDPC - Série BHPV000435-98

co-responsável:

64457 Aparelho; editor de texto. (parte da ilha de edição) - Marca JVC - Mod. BRS500U - Série 13315091

co-responsável:

Termo de Transferência

001/23 (434) Depósito da Coordenadoria de Patrimônio

Registro Descrição

64555 Balança de precisão - Marca Mettler Toledo - Mod. PB 602 - Série 115252523

co-responsável:

64556 Analisador; de Ions, 355 mettler, delta 355B, com eletrodo de cálcio, ise potásio e demais acessórios. - Marca Mattler Toledo - Mod. 355 - Série M-1151

co-responsável:

64558 Freezer; 399 litros, 110v. - Marca Prosdócimo - Mod. H-40 - Série 139831

co-responsável:

64574 Aparelho de ar condicionado; 18000 BTU's, 220v. - Marca Springer

co-responsável:

64596 Filmadora; S-VHS, fonte 12V DC, 4 cabeças, velocidade 33,35mm/s, vídeo: sistema de televisão, áudio: nível de entrada: microfone; nível de saída: audio, visor de 0,7", padrão de iluminação 1400 lux, resolução horizontal de vídeo S-VHS, adaptador Ac 120v. - Marca Panasonic - Mod. A6456UP - Série H8HB01188

co-responsável:

64612 Tela de projeção; retrátil, superfície Glass-Blad, com estojo em aço, medindo 0,70x0,70m. - Marca BretFord

co-responsável:

64617 Tela de projeção; retrátil, superfície Glass-Blad, com estojo em aço, medindo 0,70x0,70m. - Marca BretFord

co-responsável:

64662 Cadeira comum; em corvim, cor: preta, estrutura tubular quadrada reforçada. - Marca Luca Flex - Mod. LC-7

co-responsável:

64675 Cadeira comum; em corvim, cor: preta, estrutura tubular quadrada reforçada. - Marca Luca Flex - Mod. LC-7

co-responsável:

64942 Microcomputador; Pentium II 300MHZ, RAM: 64Mb, HD: 4.3Gb, placa de vídeo 4Mb, placa de rede NE2000, drive 3.5", teclado e mouse. - Marca Intel Inside - Mod. Pentium II 300MHZ

co-responsável:

64945 Microcomputador; Pentium II 300MHZ, RAM: 64Mb, HD: 4.3Gb, placa de vídeo 4Mb, placa de rede NE2000, drive 3.5", teclado e mouse. - Marca Intel Inside - Mod. Pentium II 300MHZ

co-responsável:

65006 Impressora; Laser. - Marca Hewlett Packard - Mod. 6L - Série USHB673055

co-responsável:

Termo de Transferência

001/23 (434) Depósito da Coordenadoria de Patrimônio

Registro Descrição

65019 Aparelho; Sistema de espectrometria infravermelha, com transformada de fourier, contendo: conjunto óp-tico e acessórios, obturador motirizado para resolução de 0.5cm, linhas de transferência com sensores de temperatura, sistema de aquecimento e demais acessórios. - Marca Nicolet - Mod. Proteje 460 - Série ADT6800485

co-responsável:

65348 Microcomputador; Pentium 300A MHZ celeron, RAM: 32Mb, HD: 3.2Gb, drive 3.5", leitora de CD 32x, placa de rede 100Mb, software W98. - Marca IBM - Mod. 300A MHZ - Série 82AN4TB

co-responsável:

65379 Microcomputador; Pentium 300A MHZ celeron, RAM: 32Mb, HD: 3.2Gb, drive 3.5", leitora de CD 32x, placa de rede 100Mb, software W98. - Marca IBM - Mod. 300A MHZ - Série 82AN4VZ

co-responsável:

65383 Monitor de vídeo; 15", SVGA. - Marca IBM - Mod. G-54 - Série 23KAWV9

co-responsável:

65809 Aparelho; Lactímetro. - Marca YSI - Mod. 1500 Sport - Série 96K0111AB

co-responsável:

65819 Impressora; Laser. - Marca Hewlett Packard - Mod. LaserJet 5L - Série USCB266259

co-responsável:

65915 Cadeira concha; em prolipopileno, cor: preta, estrutura em aço. - Marca Maq. Móveis

co-responsável:

65933 Cadeira concha; em prolipopileno, cor: preta, estrutura em aço. - Marca Maq. Móveis

co-responsável:

65956 Refrigerador; 280 litros, cor: branca, 110v. - Marca Electrolux - Mod. R280 - Série 901624

co-responsável:

65961 Fogão a gás; 4 bocas, cor: branca, 110v. - Marca Esmaltec - Mod. Canoa Plus - Série 924003974

co-responsável:

66009 Microcomputador; Pentium III 450MHZ, RQM: 128Mb, HD: 6.4Gb, placa de vídeo 8Mb, drive 3.5", Kit Multimídia 44x, placa de rede 10/100Mb, teclado e mouse. - Marca Intel Inside - Mod. Pentium III 450 - Série 990303

co-responsável:

66043 Banho termostático; 4Lt. - Marca Terroni Equipamntos Ltda - Mod. AF-10D

co-responsável:

Termo de Transferência

001/23 (434) Depósito da Coordenadoria de Patrimônio

Registro Descrição

66254 Bomba; para cromatografia líquida de alta performance, com fluxo de 0.1 a 9.9ml, pressão máx. 6000PSI, precisão de fluxo de 0,1%, c/ 2 válvulas referência e mistura de solventes, 1 injetor manual e demais acessórios. - Marca Waters - Mod. M510 Code - Série MX5EM5368M

co-responsável:

66255 Bomba; para cromatografia líquida de alta performance, com fluxo de 0.1 a 9.9ml, pressão máx. 6000PSI, precisão de fluxo de 0,1%, c/ 2 válvulas referência e mistura de solventes, 1 injetor manual e demais acessórios. - Marca Waters - Mod. M510 Code - Série MX5EM4498M

co-responsável:

66256 Forno; de coluna. (acessório dos registros 66254 e 66255). - Marca Waters - Mod. HZ 50/60 - Série WAT038040

co-responsável:

66257 Controlador de temperatura; (acessório dos registros 66254 e 66255). - Marca Waters - Mod. Code TCM - Série MX5EM3837M

co-responsável:

66258 Refratômetro; diferencial. (acessório dos registros 66254 e 66255). - Marca Waters - Mod. Code 410 - Série MX5EM4273M

co-responsável:

66259 Detector; de ultra violeta. (acessório dos registros 66254 e 66255). - Marca Waters - Mod. 486 Analxtical - Série WAT080690

co-responsável:

66322 Cadeira giratória; com rodinhas, cor: vermelha. - Mod. FC-2

co-responsável:

66324 Cadeira giratória; com rodinhas, cor: vermelha. - Mod. FC-2

co-responsável:

66327 Cadeira giratória; com rodinhas, cor: vermelha. - Mod. FC-2

co-responsável:

66334 Máquina fabricar gelo ; em cubos, 220v. - Marca Everest - Mod. 50 - Série 7951

co-responsável:

66357 Transceptor; portátil, com 2 canais, operação em VHF, sintetizado, 5w potência, antena, bateria recarregável de alta capacidade, presilha de cinta, carregador de mesa, interruptor de potência, controle de volume/monitor. - Marca Motorola - Mod. Radius SP50 - Série 777FZQB406

co-responsável:

Termo de Transferência

001/23 (434) Depósito da Coordenadoria de Patrimônio

Registro Descrição

66389 Aparelho Fax; Facsímile, com secretária eletrônica, 60Hz, 110v. - Marca Panasonic - Mod. KX-FT 37 - Série 9ACFA016374

co-responsável:

66409 Mesa para Microcomputador; tipo rack, multi opções. - Mod. 2244

co-responsável:

66419 Plotter; Resolução 600DPI, memória padrão 4Mb, qualidade de impressão superior com line quality, near-photo qualit images, 16.7 milion colours, alimentação automática de folhas e por rolo com cortador, interface padrão IEEE1284, demais acessórios. - Marca Hewlett Packard - Mod. Desing Jet 450C - Série SG91C1106V

co-responsável:

66424 Cabeçote; para tripé. - Marca Vinten - Série 30761059

co-responsável:

66425 Cabeçote; para tripé. - Marca Vinten - Série 30761037

co-responsável:

66428 Tripé; com Dolly (rodinhas) de alumínio. - Marca Vinten - Mod. 3063 - Série 061114

co-responsável:

66429 Tripé; com Dolly (rodinhas) de alumínio. - Marca Vinten - Mod. 3063 - Série 061112

co-responsável:

66492 Estabilizador de voltagem; 1KVA. - Marca Tec Power - Mod. Tec 1000 - Série 24476

co-responsável:

66499 Deionizador; de água, em plástico de pvc rígido, formato cilíndrico, med. 20x70cm, com sensor condutimétrico de alarme óptico, 5 litros de resina mista, vazão máx. 50l/h. - Marca Permution - Mod. DE 1800

co-responsável:

66538 Retroprojektor - Marca TES - Mod. 2015 - Série 991443

co-responsável:

66552 Cadeira giratória; tipo secretária, em tecido, base giratória, com regulagem de altura. - Marca Flexmil

co-responsável:

66566 Arquivo de aço escritório; 4 gavetas, cor: cinza. - Marca Art Aço - Mod. STO-4

co-responsável:

Termo de Transferência

001/23 (434) Depósito da Coordenadoria de Patrimônio

Registro Descrição

66568 Arquivo de aço escritório; 4 gavetas, cor: cinza. - Marca Art Aço - Mod. STO-4

co-responsável:

66570 Arquivo de aço escritório; 4 gavetas, cor: cinza. - Marca Art Aço - Mod. STO-4

co-responsável:

66581 Cadeira comum; fixa, em courvim preto, espuma 6cm, para secretária. - Marca Runapel

co-responsável:

66582 Cadeira comum; fixa, em courvim preto, espuma 6cm, para secretária. - Marca Runapel

co-responsável:

66583 Cadeira comum; fixa, em courvim preto, espuma 6cm, para secretária. - Marca Runapel

co-responsável:

66586 Filmadora; com lente zoom 12x, recarregador de bateria, viewfinder. - Marca Panasonic - Mod. AG456 - Série C8HB00584

co-responsável:

66591 Aparelho; Telefônico. - Marca Siemens - Mod. E805S - Série 775326/99

co-responsável:

66594 Aparelho; Telefônico. - Marca Siemens - Mod. E805S - Série 775247/99

co-responsável:

66645 Carteira universitária; em courvim azul marinho, estrutura em aço tubular com porta livros em gradil, encosto e assento em madeira compensada com espuma injetada, plancheta fixa revestida em laminado melaminico. - Marca Flex-Mil

co-responsável:

66907 Carteira universitária; em courvim azul marinho, estrutura em aço tubular com porta livros em gradil, encosto e assento em madeira compensada com espuma injetada, plancheta fixa revestida em laminado melaminico. - Marca Flex-Mil

co-responsável:

66977 Carteira universitária; em courvim azul marinho, estrutura em aço tubular com porta livros em gradil, encosto e assento em madeira compensada com espuma injetada, plancheta fixa revestida em laminado melaminico. - Marca Flex-Mil

co-responsável:

Termo de Transferência

001/23 (434) Depósito da Coordenadoria de Patrimônio

Registro Descrição

67065 Carteira universitária; em courvim azul marinho, estrutura em aço tubular com porta livros em gradil, encosto e assento em madeira compensada com espuma injetada, plancheta fixa revestida em laminado melaminico. -
Marca Flex-Mil

co-responsável:

67090 Carteira universitária; em courvim azul marinho, estrutura em aço tubular com porta livros em gradil, encosto e assento em madeira compensada com espuma injetada, plancheta fixa revestida em laminado melaminico. -
Marca Flex-Mil

co-responsável:

67347 Carteira universitária; em courvim azul marinho, estrutura em aço tubular com porta livros em gradil, encosto e assento em madeira compensada com espuma injetada, plancheta fixa revestida em laminado melaminico. -
Marca Flex-Mil

co-responsável:

67469 Carteira universitária; em tecido azul marinho, estrutura em aço tubular com porta livros em gradil, encosto e assento em madeira compensada com espuma injetada, plancheta fixa revestida em laminado melaminico. -
Marca Flex Mil

co-responsável:

67509 Carteira universitária; em tecido azul marinho, estrutura em aço tubular com porta livros em gradil, encosto e assento em madeira compensada com espuma injetada, plancheta fixa revestida em laminado melaminico. -
Marca Flex Mil

co-responsável:

67581 Cadeira comum; fixa, tipo secretária, em tecido azul marinho, estrutura em aço tubular, encosto e assento em madeira compensada com espuma injetada. - Marca Flex Mil

co-responsável:

67583 Cadeira comum; fixa, tipo secretária, em tecido azul marinho, estrutura em aço tubular, encosto e assento em madeira compensada com espuma injetada. - Marca Flex Mil

co-responsável:

67591 Estabilizador de voltagem; 1KVA, 110v. - Marca Hill Power - Mod. HP1000M - Série 994360594

co-responsável:

67652 Microcomputador; Pentium II 450MHZ, HD: 6.4Gb, RAM: 128Mb, drive 3.5", CD ROM 48x, placa de rede, teclado e mouse. - Marca Micros World - Mod. Pentium II 450MHZ

co-responsável:

67816 Trena; fibra de vidro, com mecanismo para recolhimento. - Marca Globe - Mod. 30m

co-responsável:

Termo de Transferência

001/23 (434) Depósito da Coordenadoria de Patrimônio

Registro Descrição

67926 Cadeira giratória; tipo diretor, com espuma injetável. - Marca Flexmil

co-responsável:

67929 Carteira universitária; em tecido azul marinho, estrutura em aço tubular com porta livros em gradil, encosto e assento em madeira compensada com espuma injetada, plancheta fixa revestida em laminado melaminico. - Marca Flexmil

co-responsável:

67960 Carteira universitária; em tecido azul marinho, estrutura em aço tubular com porta livros em gradil, encosto e assento em madeira compensada com espuma injetada, plancheta fixa revestida em laminado melaminico. - Marca Flexmil

co-responsável:

67978 Carteira universitária; em tecido azul marinho, estrutura em aço tubular com porta livros em gradil, encosto e assento em madeira compensada com espuma injetada, plancheta fixa revestida em laminado melaminico. - Marca Flexmil

co-responsável:

68029 Persiana; Vertical, em juta, tam. 2,00x1,50m. - Marca Star

co-responsável:

68030 Persiana; Vertical, em juta, tam. 2,40x1,50m. - Marca Star

co-responsável:

68032 Persiana; Vertical, em juta, tam. 1,60x1,75m. - Marca Star

co-responsável:

68033 Persiana; Vertical, em juta, tam. 1,70x0,90m. - Marca Star

co-responsável:

68034 Persiana; Vertical, em juta, tam. 2,20x1,45m - Marca Star

co-responsável:

68085 Cadeira giratória; assento e encosto anatômicos em espuma injetada na cor preta. - Marca Valença

co-responsável:

68108 Microcomputador; Pentium 200 MHz, RAM 32 Mb, drive 3.1/2", teclado, HD 2,5Gb, Placa vídeo 2Mb Trident, Placa de Rede NE 2000, Gaveta HD, Multimídia Creative - Marca Upson - Mod. Pentium 200

co-responsável:

Termo de Transferência

001/23 (434) Depósito da Coordenadoria de Patrimônio

Registro Descrição

68159 Microcomputador; Celeron 566MHZ, RAM: 64Mb, HD: 10.2Gb, placa de vídeo 4Mb, placa mãe On Board, placa de rede 10/100 PCI,CD ROM 56x, drive 1.44, placa de som 128v Creative, teclado e mouse. - Marca JGM - Mod. Celerom 566

co-responsável:

68180 Impressora; Jato de Tinta. - Marca Hewlett Packard - Mod. DeskJet 610C - Série DR06L1SOJ4

co-responsável:

68187 No Break; 1.2KVA. - Marca Ragtech - Mod. Infinium - Série 00190333

co-responsável:

68228 Cadeira comum; fixa, em courvim. - Marca Lucaflex - Mod. LC-7

co-responsável:

68302 Banqueta de madeira p/ laboratório; medindo 0,55cm de altura. - Marca ON Paulista

co-responsável:

68313 Armário de aço - 90; com prateleiras internas e 2 portas, med. 2m. - Marca Art Aço - Mod. PA90

co-responsável:

68333 Impressora; Jato de Tinta. - Marca Hewlett Packard - Mod. DeskJet 650C - Série BR09P1S11Z

co-responsável:

68375 Circulador de ar; 30cm, 220v. - Marca Britania - Mod. C30 - Série 196354

co-responsável:

68377 Circulador de ar; 30cm, 220v. - Marca Britania - Mod. C30 - Série 196314

co-responsável:

68379 Circulador de ar; 30cm, 220v. - Marca Britania - Mod. C30 - Série 196336

co-responsável:

68381 Circulador de ar; 30cm, 220v. - Marca Britania - Mod. C30 - Série 244333

co-responsável:

68433 Bebedouro elétrico; em aço inox, 220v. - Marca EZ - Série 89815171A2

co-responsável:

68473 Aparelho telefônico; de teclas. - Marca Siemens - Mod. Euroset 805S

co-responsável:

Termo de Transferência

001/23 (434) Depósito da Coordenadoria de Patrimônio

Registro Descrição

68480 Ventilador; de teto, 3 pás, 110v. - Marca Loren Sid - Mod. T3P

co-responsável:

68491 Ventilador; de teto, 3 pás, 110v. - Marca Loren Sid - Mod. T3P

co-responsável:

68540 Cadeira comum; fixa, em courvim, preta. - Marca Luccaflex - Mod. LC-7

co-responsável:

68546 Aparelho telefônico; digital, padrão Anatel, sem chave, com sistema de flash. - Marca Siemens - Mod. Euroset 805S

co-responsável:

68555 Aparelho telefônico; com teclas. - Marca Siemens - Mod. Euroset 805S

co-responsável:

68620 Cadeira comum; fixa, revestida em courvim, cor: preta. - Marca Flex Mil

co-responsável:

68621 Cadeira comum; fixa, revestida em courvim, cor: preta. - Marca Flex Mil

co-responsável:

68628 Mesa para Microcomputador; com rebaixo para teclado retrátil, cor: cinza. - Marca Art Aço

co-responsável:

68649 Cadeira tipo caixa; em tecido, cor preta. - Marca Valença - Mod. VI 805

co-responsável:

68675 Cadeira giratória; em tecido. - Marca Cicopal - Mod. 2601

co-responsável:

68738 Aparelho de ar condicionado; 12000 BTU's, frio. - Marca Springer - Mod. Inovare 12300

co-responsável:

68798 Circulador de ar; 40cm, 3 velocidades. - Marca Britania - Mod. C40 - Série 553411

co-responsável:

68845 Mesa para Microcomputador; revestida em melanina, cor: cinza, medindo 1,10 x 0,74 x 0,75m, bordas arredondadas na cor azul, estrutura reforçada, com rebaixo para teclado. - Marca Projeto

co-responsável:

Termo de Transferência

001/23 (434) Depósito da Coordenadoria de Patrimônio

Registro Descrição

68852 Cadeira giratória; tipo digitador, ergométrica, espuma injetada 50mm, cor: azul, com regulagem horizontal/vertical, em tecido. - Marca Flex Mil

co-responsável:

68860 Cadeira comum; fixa, espuma injetada 50mm, pés palito, cor preta. - Marca Flex Mil

co-responsável:

68862 Cadeira comum; fixa, espuma injetada 50mm, pés palito, cor preta. - Marca Flex Mil

co-responsável:

68874 Impressora; jato de tinta - Marca Epson - Mod. Stylus Color 480 - Série CGLE116605

co-responsável:

68876 Refrigerador; com freezer 350 litros, 220V - Marca CCE - Mod. C350 - Série 025695

co-responsável:

68887 Hub; 24 portas. - Marca 3COM - Mod. Dual Speed 500 - Série 0700/7ZBVIBA8061

co-responsável:

68888 Aparelho; Switch, 12 portas, com módulo 100base FX - Marca 3COM - Mod. SS II 3300 - Série 0400/7ZPV2665BV8

co-responsável:

68909 Televisor; 27", estéreo, bivolt, com controle remoto. - Marca Toshiba - Mod. CV27D48 - Série 39410386

co-responsável:

68996 Filmadora; super 8mm, 60mm. - Marca Canon - Mod. AutoZoom 814 - Série 122093

co-responsável:

69006 Aparelho; Moviola para limpeza de filmes 8mm. - Marca Prevost - Mod. 103 - Série 10656

co-responsável:

69042 Impressora; Jato de Tinta. - Marca Hewlett Packard - Mod. DeskJet 695C - Série BR8A81T1NS

co-responsável:

69043 Microscópio; Optico, com objetiva, aumento de 12 cilindros, 5 posições de aumento 5x, 8x, 12x, 30x, 3 campos de visão e sistema de imagem com camera de vídeo e adaptador. - Marca Opto - Mod. SM 2001 - Série SM 1115/98

co-responsável:

Termo de Transferência

001/23 (434) Depósito da Coordenadoria de Patrimônio

Registro Descrição

69046 Micropipetador; volume variável. - Marca Boeco - Mod. 200-1000 - Série CQ 00942

co-responsável:

69213 Estante de aço; com 4 prateleiras, reforço nas colunas, medindo 210x90x58cm. - Marca Isma

co-responsável:

69314 Centrífuga; refrigerada, 9000rpm. - Marca Sigma - Mod. 4K15

co-responsável:

69319 Monitor de vídeo; 14". - Marca LG - Mod. StudioWorks 575N - Série 907SP07058

co-responsável:

69325 Analisador; de cintilação líquida, controlado por computador, regioes de contagem pré ajustadas, contagem de figuras de merito de alta perfomance, analise espectral tridimensional, sist. Multiusuário, interface universal. - Marca Packard - Mod. Tri Carb 2100TR - Série 421659

co-responsável:

69337 Balança digital; de mesa, carga 1050g, divisão 0,01g, 220v. - Marca Gehaka - Mod. BG1000 - Série 010347

co-responsável:

69351 Fonte de alimentação; para sistema de eletroforese horizontal. - Marca Life - Mod. 250 - Série 6G300380

co-responsável:

69357 Televisor; 29". - Marca Sharp - Mod. C-2999 - Série G060044024

co-responsável:

69460 Monitor de vídeo; 15". - Marca AOC - Mod. 5EN - Série S5P5178905130

co-responsável:

69471 Filmadora; manual, com mini cassete recorder e adaptador RP AC 31. - Marca JVC - Mod. GR-AX92OU - Série 12224093

co-responsável:

69483 Ventilador; de teto, 3 pás. - Marca Loren Sid - Mod. 3P

co-responsável:

69486 Ventilador; de teto, 3 pás. - Marca Loren Sid - Mod. 3P

co-responsável:

Termo de Transferência

001/23 (434) Depósito da Coordenadoria de Patrimônio

Registro Descrição

69487 Cadeira giratória; com assento e encosto injetado, com braços reguláveis, base giratória com 5 patas e rodízios de duplo giro com sistema back system. - Marca Valença

co-responsável:

69488 Cadeira giratória; com assento e encosto injetado, com braços reguláveis, base giratória com 5 patas e rodízios de duplo giro com sistema back system. - Marca Valença

co-responsável:

69633 Impressora; Jato de Tinta. - Marca Hewlett Packard - Mod. DeskJet 840C - Série BR1811S01C

co-responsável:

69705 Microcomputador; Pentium II 300MHZ, RAM: 32Mb, HD: 3.2Gb, CD ROM 32x, drive 1.44, teclado e mouse. - Mod. Pentium II 300MHZ

co-responsável:

69712 Ventilador; de mesa c/40cm de diâmetro, oscilante, 220 volts. - Marca Britania - Mod. B-40 - Série 600384

co-responsável:

69773 Tanque; tipo filtro, 600lt, com 6 trocadores de calor. - Marca Master Pump - Mod. B10/15

co-responsável:

69776 Acessório/Componente; para Espectrofotometro de absorção atômica, automático para calibração e diluição de amostras em linha. - Marca Varian - Mod. SIPS-20

co-responsável:

69780 Cadeira giratória; com braços, em tecido

co-responsável:

69793 Secador; de gek, com controle de temperatura, sistema de sequenciamento de dna - Marca Biorad - Mod. 583 - Série 18GBR14038

co-responsável:

69799 Incubadora; de CO2, com controle de fluxo, pés cubicos, controle eletrônico de temperatura, regulador de gás, 3 filtrobacteriológicos e demais acessórios - Marca Queue - Mod. CWJ100T

co-responsável:

69802 Unidade básica; de monitoração de cromatografia líquida - Marca Pharmacia - Mod. InsWeden - Série 56102809

co-responsável:

Termo de Transferência

001/23 (434) Depósito da Coordenadoria de Patrimônio

Registro Descrição

69832 Válvula; de amostragem para HLPC. - Marca Valco Instruments

co-responsável:

69850 Impressora; Jato de Tinta - Marca Hewlett Packard - Mod. DeskJet 720C - Série US7911Q0ST

co-responsável:

69862 Célula; de fluxo - Marca Pharmacia

co-responsável:

70011 Aparelho de ar condicionado; 12000BTU's, frio, 220v - Marca Consul - Mod. 12000F

co-responsável:

70012 Aparelho de ar condicionado; 12000BTU's, frio, 220v - Marca Consul - Mod. 12000F

co-responsável:

70053 Impressora; Térmica, com papel - Marca Hewlett Packard - Mod. HP 92240b - Série ID 15100783

co-responsável:

70068 Aparelho; Vídeo Gravador, Real Time, com controle remoto. - Marca Mythos - Mod. 960H - Série 01AR0604

co-responsável:

70069 Quad; Quad P&B. - Marca Mythos - Mod. MQ-404B - Série 404B18010075

co-responsável:

70072 Câmera; de vídeo, P&B, com lente varifocal 3,5 a 8mm auto iris, caixa de proteção e fonte. - Marca P&B - Mod. CCD 1/3

co-responsável:

70098 Relógio despertador; tipo Timer. - Marca CDEL

co-responsável:

70100 Scanner; de mesa. - Marca Hewlett Packard - Mod. ScanJet 3200C - Série CN98N1D26OPN

co-responsável:

70104 Destilador de água; 5l - Marca Quimis - Mod. Q341.25 - Série 910219

co-responsável:

70108 Aparelho de ar condicionado; 10500 BTU's, frio - Marca Springer - Mod. BCA105D

co-responsável:

Termo de Transferência

001/23 (434) Depósito da Coordenadoria de Patrimônio

Registro Descrição

70261 Refrigerador; 311lt, 220v - Marca Electrolux - Mod. R310

co-responsável:

70503 Gravador de som; Mini - Marca Panasonic - Mod. RN305 - Série GG1AA0019153

co-responsável:

70504 Gravador de som; Mini - Marca Panasonic - Mod. RN305 - Série GG1AA001489

co-responsável:

70531 Monitor de vídeo; 17" - Marca Samsung - Mod. SincMaster 750N - Série AP17HXAR702175K

co-responsável:

70532 Impressora; Jato de Tinta - Marca Hewlett Packard - Mod. DeskJet 970C - Série MX98G1C0TD

co-responsável:

70569 Impressora; Jato de Tinta - Marca Hewlett Packard - Mod. DeskJet 930C - Série BR1651T18H

co-responsável:

70577 Impressora; Jato de Tinta - Marca Hewlett Packard - Mod. DeskJet 930C - Série BR1661T21V

co-responsável:

70602 Impressora; Jato de Tinta - Marca Hewlett Packard - Mod. DeskJet 930C - Série BR15Q1TOQ1

co-responsável:

70618 Impressora; Jato de Tinta - Marca Hewlett Packard - Mod. DeskJet 930C - Série BR1661TOPD

co-responsável:

70630 Microcomputador; Pentium 4 866MHZ, RAM: 128Mb, CD ROM 52x, gravadora de CD, placa mãe on board, placa de som, placa de rede, drive 1.44, teclado e mouse - Marca UPSON - Mod. Pentium 4 866MHZ

co-responsável:

70659 Conexão de mesa - Marca Marelli - Mod. LI220T

co-responsável:

70673 Estabilizador de voltagem; 1KVA, bivolt - Marca TS Shara - Mod. EVS Home 1000 Plus - Série 90935790

co-responsável:

70683 Aquecedor elétrico; 1500w. - Marca Mallory - Mod. 11300 - Série 9291

co-responsável:

Termo de Transferência

001/23 (434) Depósito da Coordenadoria de Patrimônio

Registro Descrição

70723 No Break; 0,7kva - Marca APC - Mod. 450NET - Série 9704388284

co-responsável:

70742 No Break; 1.2KVA - Marca SMS - Mod. 1200bi - Série 982812528

co-responsável:

70863 Microcomputador; MB Duron ASUS, Processador Duron 950 MHz, Coller Master, RAM: 256Mb, HD 60Gb 7200 rpm ATA 100, Drive 1.44, Gabinete ATX, Teclado Mini Dimm Mtek, Mouse PS2 Troni, CD ROM 60X Fidelia, Placa SVGA 16Mb SIS, Placa Rede 10/100 Suricon, Ventilador Sleeve Beabing - Marca C&A - Mod. DU950 - Série 014415617

co-responsável:

70879 Microcomputador; MB Duron ASUS, Processador Duron 950 MHz, Coller Master, RAM: 256Mb, HD 60Gb 7200 rpm ATA 100, Drive 1.44, Gabinete ATX, Teclado Mini Dimm Mtek, Mouse PS2 Troni, CD ROM 60X Fidelia, Placa SVGA 16Mb SIS, Placa Rede 10/100 Suricon, Ventilador Sleeve Beabing - Marca C&A - Mod. DU950 - Série 014416124

co-responsável:

70910 Microcomputador; MB Duron ASUS, Processador Duron 950 MHz, Coller Master, RAM: 256Mb, HD 60Gb 7200 rpm ATA 100, Drive 1.44, Gabinete ATX, Teclado Mini Dimm Mtek, Mouse PS2 Troni, CD ROM 60X Fidelia, Placa SVGA 16Mb SIS, Placa Rede 10/100 Suricon, Ventilador Sleeve Beabing - Marca C&A - Mod. DU950 - Série 014414183

co-responsável:

70912 Monitor de vídeo; SVGA 15" - Marca EMC - Mod. PX558 - Série 025719

co-responsável:

70945 Monitor de vídeo; SVGA 15" - Marca EMC - Mod. PX558 - Série 025840

co-responsável:

70954 Microcomputador; MB Duron ASUS, Processador Duron 950 MHz, Coller Master, RAM: 256Mb, HD 60Gb 7200 rpm ATA 100, Drive 1.44, Gabinete ATX, Teclado Mini Dimm Mtek, Mouse PS2 Troni, CD ROM 60X Fidelia, Placa SVGA 16Mb SIS, Placa Rede 10/100 Suricon, Ventilador Sleeve Beabing - Marca C&A - Mod. DU950 - Série 014308043

co-responsável:

71062 Microcomputador; MB Duron ASUS, Processador Duron 950 MHz, Coller Master, RAM: 256Mb, HD 60Gb 7200 rpm ATA 100, Drive 1.44, Gabinete ATX, Teclado Mini Dimm Mtek, Mouse PS2 Troni, CD ROM 60X Fidelia, Placa SVGA 16Mb SIS, Placa Rede 10/100 Suricon, Ventilador Sleeve Beabing - Marca C&A - Mod. DU950 - Série 014416936

co-responsável:

Termo de Transferência

001/23 (434) Depósito da Coordenadoria de Patrimônio

Registro Descrição

71074 Microcomputador; MB Duron ASUS, Processador Duron 950 MHz, Coller Master, RAM: 256Mb, HD 60Gb 7200 rpm ATA 100, Drive 1.44, Gabinete ATX, Teclado Mini Dimm Mtek, Mouse PS2 Troni, CD ROM 60X Fidelia, Placa SVGA 16Mb SIS, Placa Rede 10/100 Suricon, Ventilador Sleeve Beabing - Marca C&A - Mod. DU950 - Série 014413651

co-responsável:

71077 Microcomputador; MB Duron ASUS, Processador Duron 950 MHz, Coller Master, RAM: 256Mb, HD 60Gb 7200 rpm ATA 100, Drive 1.44, Gabinete ATX, Teclado Mini Dimm Mtek, Mouse PS2 Troni, CD ROM 60X Fidelia, Placa SVGA 16Mb SIS, Placa Rede 10/100 Suricon, Ventilador Sleeve Beabing - Marca C&A - Mod. DU950 - Série 014416117

co-responsável:

71084 Microcomputador; MB Duron ASUS, Processador Duron 950 MHz, Coller Master, RAM: 256Mb, HD 60Gb 7200 rpm ATA 100, Drive 1.44, Gabinete ATX, Teclado Mini Dimm Mtek, Mouse PS2 Troni, CD ROM 60X Fidelia, Placa SVGA 16Mb SIS, Placa Rede 10/100 Suricon, Ventilador Sleeve Beabing - Marca C&A - Mod. DU950 - Série 020065147

co-responsável:

71152 Ventilador; de parede - Marca Ventaflex - Mod. Ventakit 150

co-responsável:

71171 Cadeira giratória; em courvim preto

co-responsável:

71175 Microcomputador; Pentium III 1Gb, HD: 40Gb, RAM: 128Mb, placa de vídeo, som, rede, CD ROM 52x, Zip Drive, teclado e mouse - Mod. Pentium III 1Gb

co-responsável:

71176 Monitor de vídeo; 15". - Marca LG - Mod. StudioWorks - Série 202SP09541

co-responsável:

71178 Impressora; Jato de Tinta - Marca Hewlett Packard - Mod. DeskJet 830C - Série MX98D1B200

co-responsável:

71270 Aparelho telefônico; com fio - Marca Siemens - Mod. 805S

co-responsável:

71331 Arquivo de aço escritório; 4 gavetas - Marca Pandin

co-responsável:

Termo de Transferência

001/23 (434) Depósito da Coordenadoria de Patrimônio

Registro Descrição

71393 Sistema de análise; Refrigerante com ponteira, com faixa de temperatura entre -25°C a -100°C, capacidade de resfriamento de 100W a aproximadamente -70°C, compressor hermético 1/4CV, mangueiras com isolamento, ponteiras de 25"x0,46" - Marca Neslab - Mod. CC-100IIFV - Série 193239013

co-responsável:

71407 Microcomputador; K6 II 500MHZ, placa mãe SIS 530 com som, HD: 10.2Gb, RAM: 64MB dimm, drive 1.44, CD ROM 56x, teclado e mouse - Mod. K6 II 500MHZ

co-responsável:

71510 Controlador de temperatura - Marca EDG - Mod. F1700C

co-responsável:

71580 Monitor de vídeo; 17" - Marca LG - Mod. Studio Works 775N - Série 009SP02106

co-responsável:

71592 Cadeira giratória; Digitador, Base Rhodes e braços, revestido em tecido cinza - Mod. Valença

co-responsável:

71631 Aparelho de ar condicionado; 12300 BTU's, frio - Marca Springer - Mod. Innovare

co-responsável:

71648 Impressora; Laser - Marca Hewlett Packard - Mod. LaserJet 4100

co-responsável:

71651 Estabilizador de voltagem; 1kva, bivolt - Marca SMS - Mod. Revolution

co-responsável:

71685 Scanner; de mesa - Marca Hewlett Packard - Mod. Scanjet 5300C - Série TW9BD1070

co-responsável:

71705 No Break; 350Va, slim de parede, com bateria 9A - Marca Seiden - Série 6694

co-responsável:

71777 Aparelho telefônico; de teclas. - Marca Siemens - Mod. Euroset 805S

co-responsável:

71778 Aparelho telefônico; de teclas. - Marca Siemens - Mod. Euroset 805S

co-responsável:

Termo de Transferência

001/23 (434) Depósito da Coordenadoria de Patrimônio

Registro Descrição

71783 Aparelho telefônico; de teclas. - Marca Siemens - Mod. Euroset 805S

co-responsável:

71788 Aparelho telefônico; de teclas. - Marca Siemens - Mod. Euroset 805S

co-responsável:

71840 Máquina solda elétrica; para plásticos - Marca Ibico - Mod. 310E - Série 171292

co-responsável:

71854 Centrífuga; refrigerada, com 01 rotor angular para 20 tubos de 1.5ml, 01 rotor angular para 6 tubos de 50ml, 01 jogo de adaptadores para todos de 5ml conicos - Marca Jouan - Mod. BR4i - Série 30009608

co-responsável:

71881 Microcomputador; Processador Duron 1,1 GHZ, Cooler Master, Placa mãe MSI MS633023, HD: 40Gb 7200 rpm, RAM: 256Mb DIMM, placa de vídeo AGP 32Mb, placa de rede 3COM 10/100, CD ROM 52x LG, drive 1.44Mb, gabinete ATX, teclado e mouse - Marca JGM - Mod. Duron 1GHZ

co-responsável:

71920 Banho Maria; com agitador, capac. 8.3lt - Marca Yamato - Mod. BT25 - Série A6-300033

co-responsável:

71938 Scanner; de mesa - Marca Genius - Mod. Nimid 3XE - Série ZP252K801913

co-responsável:

71940 Quad; Colorido, com entrada para 4 cameras e alarme, gerador de caracteres e hora, Pip, zoom 2x - Marca Mythos - Mod. MSQ0241

co-responsável:

71941 Quad; Colorido, com entrada para 4 cameras e alarme, gerador de caracteres e hora, Pip, zoom 2x - Marca Mythos - Mod. MSQ0241

co-responsável:

71974 Quad; P/B, entrada pra 4 cameras e alarme - Marca Mythos - Mod. MQ404D

co-responsável:

71994 Monitor de vídeo; 14" - Marca Gradiente - Mod. SM14 - Série 77R601336A2H

co-responsável:

72024 Filmadora; P/B, 1/3", 460linhas de resolução com: caixa de proteção e suporte e lente varifocal 3,5 a 8mm

co-responsável:

Termo de Transferência

001/23 (434) Depósito da Coordenadoria de Patrimônio

Registro Descrição

72030 Filmadora; P/B, 1/3", 460linhas de resolução com: caixa de proteção e suporte e lente varifocal 3,5 a 8mm

co-responsável:

72031 Filmadora; P/B, 1/3", 460linhas de resolução com: caixa de proteção e suporte e lente varifocal 3,5 a 8mm

co-responsável:

72053 Sonda - Marca Thermo Quast - Mod. SC210A

co-responsável:

72059 Bomba; de fluxo, com: cabeça da valvula da bomba e plug - Marca Eyela - Mod. USP3050 - Série 72950125

co-responsável:

72086 Bomba; Cerâmica de Plunger - Marca Flom - Mod. Gastorr 101 - Série 392

co-responsável:

72197 Cadeira comum; anatomica, regulagem algura, assento em espuma, revestida em courvim - Marca Scarparo - Mod. Digitador

co-responsável:

72200 Televisor; 20", bivolt, plug RCA, com controle remoto - Marca LG - Mod. Cinemaster - Série 209AZ03102

co-responsável:

72219 Monitor de vídeo; 15", colorido - Marca Digital - Mod. PCXBU-TC - Série 7C41752411

co-responsável:

72263 Monitor de vídeo; 15" - Marca LG - Mod. StudioWorks 563A - Série 207SP13256

co-responsável:

72264 Monitor de vídeo; 15" - Marca LG - Mod. StudioWorks 563A - Série 207SP13923

co-responsável:

72265 Monitor de vídeo; 15" - Marca LG - Mod. StudioWorks 563A - Série 207SP13358

co-responsável:

72341 Filmadora; P/B, 1/3", 460 linhas de resolução com: caixa de proteção, suporte e lente varifocal 3,5 a 8mm

co-responsável:

72423 Armário de madeira; alto, misto, cor: cinza grafite, com 2 portas, medindo 1,60 x 0,90 x 0,40m - Marca CRB

co-responsável:

Termo de Transferência

001/23 (434) Depósito da Coordenadoria de Patrimônio

Registro Descrição

72427 Radio; Gravador com CD player, portátil, antena telescópica, programação 24 faixas no CD, toca fitas - Marca Britania - Mod. BS180 - Série 029.405GC

co-responsável:

72429 Radio; Gravador , antena telescópica, toca fitas, 220v - Marca Windson - Mod. CR-43

co-responsável:

72430 Radio; Gravador , antena telescópica, toca fitas, 220v - Marca Windson - Mod. CR-43

co-responsável:

72431 Radio; Gravador , antena telescópica, toca fitas, 220v - Marca Windson - Mod. CR-43

co-responsável:

72537 Cadeira comum; espuma injetada, revestida em courvim preto - Marca Valença

co-responsável:

72541 Cadeira comum; assento e encosto em espuma injetada, revestida em courvin preto - Marca Valença

co-responsável:

72636 Aparelho telefônico; sem fio, 25 canais, bivolt, redutor de ruído, alcance 50m, tecla mute, bateria 80h modo stand by, 6h modo talk time - Marca Panasonic - Mod. KX-TC1045LBB - Série 2ILABO77833

co-responsável:

72690 Amplificador de som; Receiver, com sintonizador de FM e saída para 6 caixas - Marca Frahm - Mod. FR800 - Série 01104

co-responsável:

72691 Toca-discos; Laser, carrossel 5 discos - Marca Teac - Mod. PD-D3200

co-responsável:

72695 Ventilador; de teto, tipo torre, 220v - Marca Loren Sid - Mod. Super 3P

co-responsável:

72726 Microcomputador; Processador AMD K7 700MHZ, HD: 10.2Gb, RAM: 256Mb, placa de video, placa de rede, CD ROM 48x, placa de som, drive 1.44, teclado e mouse - Marca UPSON - Mod. K7

co-responsável:

72804 Scanner; de mesa - Marca Hewlett Packard - Mod. ScanJet 2300C - Série CN26CS21J7

co-responsável:

Termo de Transferência

001/23 (434) Depósito da Coordenadoria de Patrimônio

Registro Descrição

72815 No Break; 350VA com bateria - Marca Seiden - Mod. SNB450SLIM - Série 6826

co-responsável:

72818 Filmadora; P/B, com lente e suporte e caixa de proteção - Marca Topica - Mod. TCam012/TP1001

co-responsável:

72843 Módulo; de gerenciamento digital de imagens - Marca Intellex - Mod. D60030P-012 - Série 105A024603426

co-responsável:

72856 Estabilizador de voltagem; 1kva, 110v - Marca Enermax - Mod. EXXA 1000 - Série 2B1010064897

co-responsável:

72880 Microcomputador; AMD Duron 850MHZ, HD: 60Gb, RAM: 512Mb, placa vídeo, CD ROM 52x, placa mãe ASUS A7V266-C slot ddr, placa de rede 10/100, drive 1.44, teclado e mouse - Marca Troni - Mod. AMD 850MHZ - Série 020015955

co-responsável:

72898 Bomba de vácuo; 115v, 60hz - Marca Buchi - Mod. B-169 - Série 787868

co-responsável:

72926 Mesa de madeira; para professor, mod. sala de aula, med. 1,1x0,6x0,8m altura

co-responsável:

72957 Televisor; 14" - Marca Philips - Mod. 314A - Série HC300172

co-responsável:

73255 Monitor de vídeo; 17" - Marca Samsung - Mod. Sync Master - Série DP17HXAR403955X

co-responsável:

73443 Vídeo cassete; 7 cabeças - Marca Gradiente - Mod. VS10/2 - Série 28R201492A2C

co-responsável:

73481 Cadeira giratória; em tecido, cor: branco/preto - Marca Cavaletti - Mod. 4401

co-responsável:

73486 Ventilador; 30cm, 110v - Marca Arno - Mod. NV32

co-responsável:

73530 Conexão de mesa; 90°, cor: cinza/grafite - Marca FortLine - Mod. 12090

co-responsável:

Termo de Transferência

001/23 (434) Depósito da Coordenadoria de Patrimônio

Registro Descrição

73548 Cadeira giratória; encosto/assento em espuma injetada, cor: branco/preto - Marca Valença

co-responsável:

73556 Armário de aço; com 2 portas, medindo: 1,50x0,90m - Marca Cinco - Mod. AE15

co-responsável:

73602 Cadeira comum; fixa, em espuma e tecido, cor: vermelha - Marca FlexChair - Mod. FC69

co-responsável:

73603 Cadeira comum; fixa, em espuma e tecido, cor: vermelha - Marca FlexChair - Mod. FC69

co-responsável:

73614 Cadeira comum; fixa, em espuma e tecido, cor: vermelha - Marca FlexChair - Mod. FC69

co-responsável:

73617 Cadeira comum; fixa, em espuma e tecido, cor: vermelha - Marca FlexChair - Mod. FC69

co-responsável:

73618 Cadeira comum; fixa, em espuma e tecido, cor: vermelha - Marca FlexChair - Mod. FC69

co-responsável:

73627 Cadeira comum; fixa, em espuma e tecido, cor: vermelha - Marca FlexChair - Mod. FC69

co-responsável:

73638 Cadeira comum; fixa, em espuma e tecido, cor: vermelha - Marca FlexChair - Mod. FC69

co-responsável:

73641 Cadeira comum; fixa, em espuma e tecido, cor: vermelha - Marca FlexChair - Mod. FC69

co-responsável:

73647 Cadeira comum; fixa, em espuma e tecido, cor: vermelha - Marca FlexChair - Mod. FC69

co-responsável:

73686 Cadeira comum; fixa, em espuma e tecido, cor: vermelha - Marca FlexChair - Mod. FC69

co-responsável:

73699 Cadeira comum; fixa, em espuma e tecido, cor: vermelha - Marca FlexChair - Mod. FC69

co-responsável:

Termo de Transferência

001/23 (434) Depósito da Coordenadoria de Patrimônio

Registro Descrição

73846 Filmadora; Super VHS, com zoom 450x, digital - Marca JVC - Mod. GR-SXM337UM - Série 15520869

co-responsável:

73871 Aparelho telefônico; de teclas, com fio, de mesa - Marca Siemens - Mod. Euroset805S

co-responsável:

73882 Aparelho telefônico; de teclas, com fio, de mesa - Marca Siemens - Mod. Euroset805S

co-responsável:

73899 Cadeira giratória; em tecido azul, com braços, tipo digitadora - Marca Scorporo

co-responsável:

73900 Cadeira giratória; em tecido azul, com braços, tipo digitadora - Marca Scorporo

co-responsável:

73902 Mesa de madeira; tipo rack, para microcomputador e impressora, com suporte para CPU, - Marca Art Aço - Mod. 204

co-responsável:

73910 Aparelho telefônico; com teclas, com fio - Marca Intelbras - Mod. CP20 - Série TL0110080485

co-responsável:

73920 Poltrona giratória; tipo diretor, com relax, rodinha especial - Marca Scarporo

co-responsável:

73936 Arquivo de aço escritório; 4 gavetas, cor: cinza - Marca Isma - Mod. OE-45

co-responsável:

73959 Aparelho telefônico; com fio, teclas - Marca Intelbrás - Mod. Premium - Série TP0112070240

co-responsável:

73980 Cadeira comum; fixa, em tecido vermelho - Marca Valença - Mod. VI 1005

co-responsável:

73982 Cadeira comum; fixa, em tecido vermelho - Marca Valença - Mod. VI 1005

co-responsável:

73983 Cadeira comum; fixa, em tecido vermelho - Marca Valença - Mod. VI 1005

co-responsável:

Termo de Transferência

001/23 (434) Depósito da Coordenadoria de Patrimônio

Registro Descrição

73984 Cadeira comum; fixa, em tecido vermelho - Marca Valença - Mod. VI 1005

co-responsável:

73985 Cadeira comum; fixa, em tecido vermelho - Marca Valença - Mod. VI 1005

co-responsável:

73997 Aparelho telefônico; com teclas, com fio - Marca Intelbrás - Mod. Premium - Série 0009051362

co-responsável:

74004 Persiana; vertical, medindo 1,86x3,00, cor: azul - Marca Star

co-responsável:

74005 Persiana; vertical, medindo 1,86x3,20m - Marca Star

co-responsável:

74006 Persiana; vertical, medindo 1,55x2,15m - Marca Star

co-responsável:

74009 Persiana; horizontal, medindo 1,10x1,90m

co-responsável:

74067 Cadeira comum; fixa, em courvim, espuma injetada - Marca Valença - Mod. VI-3005

co-responsável:

74072 Cadeira comum; fixa, em courvim, espuma injetada - Marca Valença - Mod. VI-3005

co-responsável:

74079 Cadeira comum; fixa, em courvim, espuma injetada - Marca Valença - Mod. VI-3005

co-responsável:

74099 Notebook; HD: 10Gb, RAM: 128Mb, DVD, drive 1.44, com maleta e 2 mouses - Marca Compaq - Mod. 12XL505 - Série 6D13JC57COA9

co-responsável:

74103 Impressora; Jato de Tinta - Marca Hewlett Packard - Mod. DeskJet 840C - Série BR1181SO9J

co-responsável:

74133 Cadeira comum; fixa, anatômica, cor: azul - Marca Valença - Mod. VI 1005

co-responsável:

Termo de Transferência

001/23 (434) Depósito da Coordenadoria de Patrimônio

Registro Descrição

74140 Cadeira comum; fixa, anatômica, cor: azul - Marca Valença - Mod. VI 1005

co-responsável:

74196 Aparelho telefônico; com fio, teclas - Marca Siemens - Mod. EuroSet 805S

co-responsável:

74200 Aparelho telefônico; com fio, teclas - Marca Siemens - Mod. EuroSet 805S

co-responsável:

74201 Aparelho telefônico; com fio, teclas - Marca Siemens - Mod. EuroSet 805S

co-responsável:

74203 Aparelho telefônico; com fio, teclas - Marca Siemens - Mod. EuroSet 805S

co-responsável:

74209 Aparelho telefônico; com fio, teclas - Marca Siemens - Mod. EuroSet 805S

co-responsável:

74214 Aparelho telefônico; com fio, teclas - Marca Siemens - Mod. EuroSet 805S

co-responsável:

74221 Aparelho telefônico; com fio, e teclas - Marca Intelbras - Mod. Premium

co-responsável:

74239 Mesa de madeira; com gaveteiro, cor: ovo, medindo: 1,26x0,68m - Marca FortLine - Mod. 25125

co-responsável:

74243 Cadeira giratória; tipo digitador, com braço, na cor: verde - Marca Valença

co-responsável:

74249 Monitor de vídeo; 15" - Marca LG - Mod. StudioWorks 561A - Série 103SP6614

co-responsável:

74301 Bicicleta ergonômica; para diagnose, reabilitação e treino, capacidade 500W, contém 5 programas predefinidos e possibilidade de 15, painel de operações com comandos de controle para hora, ritmo cardíaco, velocidade, distância, potência e Kcal/min, manilha e selim reguláveis - Marca EnrafNoniu - Mod. EN-CYCLE - Série 100.000.1024

co-responsável:

Termo de Transferência

001/23 (434) Depósito da Coordenadoria de Patrimônio

Registro Descrição

74303 Bicicleta ergonômica; para diagnose, reabilitação e treino, capacidade 500W, contém 5 programas predefinidos e possibilidade de 15, painel de operações com comandos de controle para hora, ritmo cardíaco, velocidade, distância, potência e Kcal/min, manilha e selim reguláveis - Marca EnrafNoniu - Mod. EN-CYCLE - Série 100.000.1040

co-responsável:

74304 Bicicleta ergonômica; para diagnose, reabilitação e treino, capacidade 500W, contém 5 programas predefinidos e possibilidade de 15, painel de operações com comandos de controle para hora, ritmo cardíaco, velocidade, distância, potência e Kcal/min, manilha e selim reguláveis - Marca EnrafNoniu - Mod. EN-CYCLE - Série 100.000.1045

co-responsável:

74307 Esteira; Ergométrica: Fita contínua totalmente eletrônica, com motor de elevação de 0 a 12, painel digital, sistema automático de funcionamento e pausa, mostrando: peso, cons. Kal, tempo treino, velocidade e grau de inclinação, velocidade máxima 16km/h - Marca Ortotecsca - Mod. Explorer Program G635 - Série 796872

co-responsável:

74313 Esteira; Ergométrica: Fita contínua totalmente eletrônica, com motor de elevação de 0 a 12, painel digital, sistema automático de funcionamento e pausa, mostrando: peso, cons. Kal, tempo treino, velocidade e grau de inclinação, velocidade máxima 16km/h - Marca Ortotecsca - Mod. Explorer Program G635 - Série 796911

co-responsável:

74324 Bicicleta ergonômica; para diagnose, reabilitação e treino, capacidade 500W, contém 5 programas predefinidos e possibilidade de 15, painel de operações com comandos de controle para hora, ritmo cardíaco, velocidade, distância, potência e Kcal/min, manilha e selim reguláveis - Marca EnrafNoniu - Mod. EN-CYCLE - Série 100.000.1032

co-responsável:

74325 Bicicleta ergonômica; para diagnose, reabilitação e treino, capacidade 500W, contém 5 programas predefinidos e possibilidade de 15, painel de operações com comandos de controle para hora, ritmo cardíaco, velocidade, distância, potência e Kcal/min, manilha e selim reguláveis - Marca EnrafNoniu - Mod. EN-CYCLE - Série 100.000.1086

co-responsável:

74340 Esteira; Ergométrica: Fita contínua totalmente eletrônica, com motor de elevação de 0 a 12, painel digital, sistema automático de funcionamento e pausa, mostrando: peso, cons. Kal, tempo treino, velocidade e grau de inclinação, velocidade máxima 16km/h - Marca Ortotecsca - Mod. Explorer Program G635 - Série 796923

co-responsável:

74352 Esteira; Ergométrica: Fita contínua totalmente eletrônica, com motor de elevação de 0 a 12, painel digital, sistema automático de funcionamento e pausa, mostrando: peso, cons. Kal, tempo treino, velocidade e grau de inclinação, velocidade máxima 16km/h - Marca Ortotecsca - Mod. Explorer Program G635 - Série 796894

co-responsável:

Termo de Transferência

001/23 (434) Depósito da Coordenadoria de Patrimônio

Registro **Descrição**

74355 Esteira; Ergométrica: Fita contínua totalmente eletrônica, com motor de elevação de 0 a 12, painel digital, sistema automático de funcionamento e pausa, mostrando: peso, cons. Kal, tempo treino, velocidade e grau de inclinação, velocidade máxima 16km/h - Marca Ortotecsca - Mod. Explorer Program G635 - Série 796870

co-responsável:

74361 Balança eletrônica; Adulto, com plataforma, esteira de borracha anti escorregante, capac. 200kg, sensibilidade 100g, dimensões 30x30cm, pesada mínima 100g, altura total: 850mm, bivolt - Marca Asimed - Mod. SOEHNLE 7.307.75

co-responsável:

74372 Esteira; Ergométrica: Fita contínua totalmente eletrônica, com motor de elevação de 0 a 12, painel digital, sistema automático de funcionamento e pausa, mostrando: peso, cons. Kal, tempo treino, velocidade e grau de inclinação, velocidade máxima 16km/h - Marca Ortotecsca - Mod. Explorer Program G635 - Série 796929

co-responsável:

74375 Esteira; Ergométrica: Fita contínua totalmente eletrônica, com motor de elevação de 0 a 12, painel digital, sistema automático de funcionamento e pausa, mostrando: peso, cons. Kal, tempo treino, velocidade e grau de inclinação, velocidade máxima 16km/h - Marca Ortotecsca - Mod. Explorer Program G635 - Série 796925

co-responsável:

74383 Esteira; Ergométrica: Fita contínua totalmente eletrônica, com motor de elevação de 0 a 12, painel digital, sistema automático de funcionamento e pausa, mostrando: peso, cons. Kal, tempo treino, velocidade e grau de inclinação, velocidade máxima 16km/h - Marca Ortotecsca - Mod. Explorer Program G635 - Série 796919

co-responsável:

74386 Esteira; Ergométrica: Fita contínua totalmente eletrônica, com motor de elevação de 0 a 12, painel digital, sistema automático de funcionamento e pausa, mostrando: peso, cons. Kal, tempo treino, velocidade e grau de inclinação, velocidade máxima 16km/h - Marca Ortotecsca - Mod. Explorer Program G635 - Série 796885

co-responsável:

74387 Esteira; Ergométrica: Fita contínua totalmente eletrônica, com motor de elevação de 0 a 12, painel digital, sistema automático de funcionamento e pausa, mostrando: peso, cons. Kal, tempo treino, velocidade e grau de inclinação, velocidade máxima 16km/h - Marca Ortotecsca - Mod. Explorer Program G635 - Série 796883

co-responsável:

74396 Bicicleta ergonômica; para diagnose, reabilitação e treino, capacidade 500W, contém 5 programas predefinidos e possibilidade de 15, painel de operações com comandos de controle para hora, ritmo cardíaco, velocidade, distância, potência e Kcal/min, manilha e selim reguláveis - Marca EnrafNoniu - Mod. EN-CYCLE - Série 100.000.1029

co-responsável:

74521 Monitor de vídeo; colorido de 14" (Componente do Equipamento de Videomicroscopia para Visualização de Padrões) - Marca Eneo - Mod. VC-14/2 - Série M1120102

co-responsável:

Termo de Transferência

001/23 (434) Depósito da Coordenadoria de Patrimônio

Registro **Descrição**

74549 Trilho; óptico, incluindo Kit Básico óptica: lente e espelhos, prismas, polarizadores, fibra óptica, laser de semicondutores com fonte de alimentação, detectores silício e germanio, suporte para lente adaptáveis ao trilho óptico, cartão sensor de infra-vermelho - Marca Phywe - Mod. 11600.00

co-responsável:

74579 Laser; de He-Ne, potência 1,5mw, estabilidade <0,01 mrad, comprimento de onda 632,8mm, dimensões 190x65x51 - Marca Phywe - Mod. M1507-0 - Série 919696

co-responsável:

74603 Projetor de opacos; Epidiascópio, sistema com camera CCD 1/4", 460 linhas de resolução, objetiva zoom 18x, sensibilidade 3lux, obturador eletrônico 1/4, 1/30, 1/100, projeção para folha A4, interface com conexão direta com microcomputador, interface p/ sensor de infravermelho - Marca Sony - Mod. PCS-DS150 - Série 15126

co-responsável:

74632 Retroprojetor; portátil com sistema tripó de lentes, sistema sincronizador óptico, lentes triplas de projeção, iluminação 4000lumens, sistema de troca de lâmpada automático, sistema de monitoramento da condição da lâmpada sobressalente, cabo 5m e demais características - Marca 3M - Mod. 9550 - Série 1116257

co-responsável:

74634 Retroprojetor; portátil com sistema tripó de lentes, sistema sincronizador óptico, lentes triplas de projeção, iluminação 4000lumens, sistema de troca de lâmpada automático, sistema de monitoramento da condição da lâmpada sobressalente, cabo 5m e demais características - Marca 3M - Mod. 9550 - Série 1116295

co-responsável:

74641 Retroprojetor; portátil com sistema tripó de lentes, sistema sincronizador óptico, lentes triplas de projeção, iluminação 4000lumens, sistema de troca de lâmpada automático, sistema de monitoramento da condição da lâmpada sobressalente, cabo 5m e demais características - Marca 3M - Mod. 9550 - Série 1116256

co-responsável:

74642 Retroprojetor; lâmpada 250w, lentes simples antiofuscante, sist. de focalização otimizada, distância de projeção de 1,5 a 3,5m, aumento de imagem de 3,5 a 10x, termostato e interruptor de segurança, sist. de resfriamento, troca automática lâmpada - Marca 3M - Mod. 1708 - Série 330875

co-responsável:

74646 Retroprojetor; lâmpada 250w, lentes simples antiofuscante, sist. de focalização otimizada, distância de projeção de 1,5 a 3,5m, aumento de imagem de 3,5 a 10x, termostato e interruptor de segurança, sist. de resfriamento, troca automática lâmpada - Marca 3M - Mod. 1708 - Série 330756

co-responsável:

74653 Câmera; de vídeo cassete digital, a cores, 3CCDs de 1/3", tipo camcorder, com gravador de vídeo formato Mini-DV, NTSC, microfone embutido, visor eletrônico 0.5", monitor TFT colorido LCD 2.5", saídas de áudio/vídeo/fone, lente zoom 14x, bateria, carregador e bolsa - Marca JVC - Mod. GY-DV300U - Série 12730574

co-responsável:

Termo de Transferência

001/23 (434) Depósito da Coordenadoria de Patrimônio

Registro Descrição

74656 Câmera; de vídeo cassete digital, a cores, 3CCDs de 1/3", tipo camcorder, com gravador de vídeo formato Mini-DV, NTSC, microfone embutido, visor eletrônico 0.5", monitor TFT colorido LCD 2.5", saídas de áudio/vídeo/fone, lente zoom 14x, bateria, carregador e bolsa - Marca JVC - Mod. GY-DV300U - Série 12730454

co-responsável:

74659 Câmera; de vídeo cassete digital, a cores, 3CCDs de 1/3", tipo camcorder, com gravador de vídeo formato Mini-DV, NTSC, microfone embutido, visor eletrônico 0.5", monitor TFT colorido LCD 2.5", saídas de áudio/vídeo/fone, lente zoom 14x, bateria, carregador e bolsa - Marca JVC - Mod. GY-DV300U - Série 12730465

co-responsável:

74664 Câmera; de vídeo cassete digital, a cores, 3CCDs de 1/3", tipo camcorder, com gravador de vídeo formato Mini-DV, NTSC, microfone embutido, visor eletrônico 0.5", monitor TFT colorido LCD 2.5", saídas de áudio/vídeo/fone, lente zoom 14x, bateria, carregador e bolsa - Marca JVC - Mod. GY-DV300U - Série 12730605

co-responsável:

74669 Câmera; de vídeo cassete digital, a cores, 3CCDs de 1/3", tipo camcorder, com gravador de vídeo formato Mini-DV, NTSC, microfone embutido, visor eletrônico 0.5", monitor TFT colorido LCD 2.5", saídas de áudio/vídeo/fone, lente zoom 14x, bateria, carregador e bolsa - Marca JVC - Mod. GY-DV300U - Série 12730477

co-responsável:

74670 Câmera; de vídeo cassete digital, a cores, 3CCDs de 1/3", tipo camcorder, com gravador de vídeo formato Mini-DV, NTSC, microfone embutido, visor eletrônico 0.5", monitor TFT colorido LCD 2.5", saídas de áudio/vídeo/fone, lente zoom 14x, bateria, carregador e bolsa - Marca JVC - Mod. GY-DV300U - Série 12730929

co-responsável:

74836 Laser; HENE, 0,2/1,0mW (componente do Kit para efeito Kerr) - Marca Phywe - Mod. 08181.93 - Série 9J350

co-responsável:

74999 Impressora; Jato de Tinta - Marca Hewlett Packard - Mod. DeskJet 840 - Série BR1421S1DX

co-responsável:

75030 Câmera; fotográfica 35mm, sistema reflex, com velocidades no obturador 1/80000 segundos, sistema vira programa, automática, programada, programa flexível, prioridade do obturador, medição de exposição, 4 objetivas, e demais características - Marca Nikon - Mod. F-90X/N90S - Série 2669372

co-responsável:

Termo de Transferência

001/23 (434) Depósito da Coordenadoria de Patrimônio

Registro Descrição

75032 Câmera; fotográfica 35mm, sistema reflex, com velocidades no obturador 1/80000 segundos, sistema vira programa, automática, programada, programa flexível, prioridade do obturador, medição de exposição, 4 objetivas, e demais características - Marca Nikon - Mod. F-90X/N90S - Série 2669375

co-responsável:

75033 Câmera; fotográfica 35mm, sistema reflex, com velocidades no obturador 1/80000 segundos, sistema vira programa, automática, programada, programa flexível, prioridade do obturador, medição de exposição, 4 objetivas, e demais características - Marca Nikon - Mod. F-90X/N90S - Série 2669376

co-responsável:

75046 Câmera; fotográfica 35mm, com: reflex, mono objetiva para negativo 24x36mm, fotômetro, led, disparador mecânico com temporizador automático para disparo em 10 seg., velocidades de exposição reguláveis, anel de compensação para exposição e demais características - Marca Nikon - Mod. FM-10 - Série 2504047

co-responsável:

75058 Câmera; fotográfica digital, com cartão de memória 16Mb, armazenamento de até 324 fotos no modo VGA basic, display LCE de 1.1/8", captura de tempo ajustável, objetiva zoom de 3x, flash automático embutido, saída de vídeo NTSC, PAL-M e USB - Marca Nikon - Mod. Coolpix 885 - Série 3268656

co-responsável:

75076 Câmera; fotográfica digital, com cartão de memória 16Mb, armazenamento de até 324 fotos no modo VGA basic, display LCE de 1.1/8", captura de tempo ajustável, objetiva zoom de 3x, flash automático embutido, saída de vídeo NTSC, PAL-M e USB - Marca Nikon - Mod. Coolpix 885 - Série 3268690

co-responsável:

75085 Câmera; fotográfica digital, com cartão de memória 16Mb, armazenamento de até 324 fotos no modo VGA basic, display LCE de 1.1/8", captura de tempo ajustável, objetiva zoom de 3x, flash automático embutido, saída de vídeo NTSC, PAL-M e USB - Marca Nikon - Mod. Coolpix 885 - Série 3268691

co-responsável:

75102 Estabilizador de voltagem; 1kva - Marca TS Shara - Série 10717007

co-responsável:

75106 Armário de aço roupeiro; com 8 espaços, com pito pra cadeado - Marca Art Aço

co-responsável:

75181 Estabilizador de voltagem; 1kva - Marca SMS - Mod. Revolution II - Série 009792

co-responsável:

75192 Transmissor; Tele Ponto, transmissor de sons - Marca Teclar Equip. Eletr. Ltda - Mod. TEC111

co-responsável:

Termo de Transferência

001/23 (434) Depósito da Coordenadoria de Patrimônio

Registro Descrição

75209 Projetor de opacos; Epidiascópio, sistema com camera CCD 1/4", 460 linhas de resolução, objetiva zoom 18x, sensibilidade 3lux, obturador eletrônico 1/4, 1/30, 1/100, projeção para folha A4, interface com conexão direta com microcomputador, interface p/ sensor de infravermelho - Marca Sony - Mod. PCS-DS150 - Série 15133

co-responsável:

75210 Projetor de opacos; Epidiascópio, sistema com camera CCD 1/4", 460 linhas de resolução, objetiva zoom 18x, sensibilidade 3lux, obturador eletrônico 1/4, 1/30, 1/100, projeção para folha A4, interface com conexão direta com microcomputador, interface p/ sensor de infravermelho - Marca Sony - Mod. PCS-DS150 - Série 15113

co-responsável:

75212 Projetor de opacos; Epidiascópio, sistema com camera CCD 1/4", 460 linhas de resolução, objetiva zoom 18x, sensibilidade 3lux, obturador eletrônico 1/4, 1/30, 1/100, projeção para folha A4, interface com conexão direta com microcomputador, interface p/ sensor de infravermelho - Marca Sony - Mod. PCS-DS150 - Série 15129

co-responsável:

75251 Transmissor; para microfone de lapela sem fio, com microfone, receptor, resposta 100 a 15khz, funcionamento a pilha AA - Marca Sony - Mod. WRT822B - Série 310020

co-responsável:

75293 Câmera; de vídeo cassete digital, a cores, 3CCDs de 1/3", tipo camcorder, com gravador de vídeo formato Mini-DV, NTSC, microfone embutido, visor eletrônico 0.5", monitor TFT colorido LCD 2.5", saídas de áudio/vídeo/fone, lente zoom 14x, bateria, carregador e bolsa - Marca JVC - Mod. GY-DV300U - Série 12730498

co-responsável:

75294 Câmera; de vídeo cassete digital, a cores, 3CCDs de 1/3", tipo camcorder, com gravador de vídeo formato Mini-DV, NTSC, microfone embutido, visor eletrônico 0.5", monitor TFT colorido LCD 2.5", saídas de áudio/vídeo/fone, lente zoom 14x, bateria, carregador e bolsa - Marca JVC - Mod. GY-DV300U - Série 12730608

co-responsável:

75295 Câmera; de vídeo cassete digital, a cores, 3CCDs de 1/3", tipo camcorder, com gravador de vídeo formato Mini-DV, NTSC, microfone embutido, visor eletrônico 0.5", monitor TFT colorido LCD 2.5", saídas de áudio/vídeo/fone, lente zoom 14x, bateria, carregador e bolsa - Marca JVC - Mod. GY-DV300U - Série 12730458

co-responsável:

75296 Câmera; de vídeo cassete digital, a cores, 3CCDs de 1/3", tipo camcorder, com gravador de vídeo formato Mini-DV, NTSC, microfone embutido, visor eletrônico 0.5", monitor TFT colorido LCD 2.5", saídas de áudio/vídeo/fone, lente zoom 14x, bateria, carregador e bolsa - Marca JVC - Mod. GY-DV300U - Série 12730610

co-responsável:

Termo de Transferência

001/23 (434) Depósito da Coordenadoria de Patrimônio

Registro Descrição

75297 Câmera; de vídeo cassete digital, a cores, 3CCDs de 1/3", tipo camcorder, com gravador de vídeo formato Mini-DV, NTSC, microfone embutido, visor eletrônico 0.5", monitor TFT colorido LCD 2.5", saídas de áudio/vídeo/fone, lente zoom 14x, bateria, carregador e bolsa - Marca JVC - Mod. GY-DV300U - Série 12730523

co-responsável:

75312 Mesa para Microcomputador; medindo: 0,75x0,75m - Marca Art Aço - Mod. 234

co-responsável:

75356 Cadeira comum; cor: branca - Marca Ganramo

co-responsável:

75395 Microcomputador; AMD Duron 1.3GHZ, HD: 20Gb, RAM: 128Mb, CD ROM 52x, 2 placas de rede Intel Server 10/100, drive 1.44, teclado e mouse - Marca MMG Informática - Mod. AMD Duron 1.3GHZ

co-responsável:

75396 Hub; 16 portas - Marca Encore - Mod. ENH916P-NWY

co-responsável:

75445 Aparelho telefônico; com fio, teclas - Marca Siemens - Mod. Euroset 805S

co-responsável:

75482 Impressora; Jato de Tinta - Marca Hewlett Packard - Mod. DeskJet 692 - Série CN86411OST

co-responsável:

75497 Cadeira giratória; cor: vinho, em tecido - Marca Valença - Mod. VI-506

co-responsável:

75503 Câmera; de vídeo 3CCD DVCAM, 1/2", 800 linhas de resolução, relação sinal ruído 62db, sistema NTSC, lente zoom 16x, adaptador para tripé, visor eletrônico 1/5", microfone direcional, controle de foco e zoom, e demais acessórios - Marca Sony - Mod. DSR-370K2 - Série 10994

co-responsável:

75506 Retroprojektor; lâmpada 250w, lentes simples antiofuscante, sist. de focalização otimizada, distância de projeção de 1,5 a 3,5m, aumento de imagem de 3,5 a 10x, termostato e interruptor de segurança, sist. de resfriamento, troca automática lâmpada - Marca 3M - Mod. 1708 - Série 330672

co-responsável:

75532 Gravador de som; duplo deck, estéreo, auto reverse, função MAS, edição dubling em high speed, saída p/ fone, sistema dolby B, C e HX, equalizador, montagem em rack 19" - Marca Sony - Mod. TC-WE675 - Série 801147

co-responsável:

Termo de Transferência

001/23 (434) Depósito da Coordenadoria de Patrimônio

Registro Descrição

75581 Câmera; de vídeo cassete digital, a cores, 3CCDs de 1/3", tipo camcorder, com gravador de vídeo formato Mini-DV, NTSC, microfone embutido, visor eletrônico 0.5", monitor TFT colorido LCD 2.5", saídas de áudio/vídeo/fone, lente zoom 14x, bateria, carregador e bolsa - Marca JVC - Mod. GY-DV300U - Série 12730970

co-responsável:

75663 Balança; digital - Marca Acculab - Mod. V1200 - Série 978NBD048

co-responsável:

75808 Impressora; Jato de Tinta - Marca Hewlett Packard - Mod. DeskJet 692C - Série US7491DODW

co-responsável:

75814 Microcomputador; Workstation com processador Decchip 21164 de 600MHZ, HD: 4.3Gb, RAM: 512Mb, CD ROM 600Mb, placa rede, controladora SCSI, placa gráfica powerstorm 3D30, HD: 9.1Gb, fita dat, drive 1.44, teclado e mouse - Marca Digital - Mod. SNB3AAA-R6 - Série NI83100133

co-responsável:

75815 Monitor de vídeo; 21" - Marca Digital - Mod. VRCX1-W\$4 - Série 4K74102242

co-responsável:

75817 Monitor de vídeo; 17" - Marca Samsung - Mod. SyncMaster 710S - Série H1DJCO361SP

co-responsável:

75847 Estabilizador de voltagem; 1kva - Marca SMS - Mod. Evolution

co-responsável:

75848 Estabilizador de voltagem; 1kva - Marca SMS - Mod. Evolution

co-responsável:

75919 Cadeira giratória; em tecido, cor: azul, com braços - Marca FortLine - Mod. FC102

co-responsável:

75950 Mesa para Microcomputador; com rebaixo central, cor: grafite/cinza - Marca FortLine - Mod. 12101

co-responsável:

75952 Estabilizador de voltagem; 1kva - Marca Engelux - Mod. EBE 1210

co-responsável:

75953 Estabilizador de voltagem; 1kva - Marca TS Shara - Mod. Micro TS Home - Série 80396094

co-responsável:

Termo de Transferência

001/23 (434) Depósito da Coordenadoria de Patrimônio

Registro Descrição

76056 Microcomputador; Pentium IV 1.7GHZ, HD: 40Gb, RAM: 512Mb, CD ROM 52x, drive 1.44, teclado e mouse - Marca Satellite Int - Mod. Pentium IV 1.7GHZ

co-responsável:

76144 Mesa de madeira; para equipamento de proteção com rodizio, medindo: 0,49x0,62m - Marca MadForm

co-responsável:

76218 Agitador magnético; sem aquecimento - Marca Fisaton - Mod. 752 - Série 988937

co-responsável:

76248 Refrigerador; 360lt, marrrom, 110v - Marca Brastemp - Mod. BRM36S10 - Série 7FE835271

co-responsável:

76249 Refrigerador; 260lt, marrrom, 110v - Marca Prosdócimo - Mod. 428911 - Série LC033569

co-responsável:

76426 Amplificador; de áudio - Marca Alesis - Mod. RA300 - Série (21) G50300919

co-responsável:

76459 Monitor de vídeo; 17" - Marca LG - Mod. StudioWorks 775N - Série 105SP19947

co-responsável:

76492 Microcomputador; Processador 1GHZ, HD: 40Gb, RAM: 128Mb, CD ROM 52x, placa de vídeo, fax, som, drive 1.44, teclado e mouse

co-responsável:

76499 Impressora; Laser - Marca Hewlett Packard - Mod. LaserJet 1200 - Série CNDRJ06258

co-responsável:

76513 Cadeira giratória; em espuma injetada, cor: preta/cinza

co-responsável:

76514 Cadeira giratória; em espuma injetada, cor: preta/cinza

co-responsável:

76519 Cadeira giratória; com encosto e assento com espuma injetada, apoio para braços, escosto alto - Marca Valença - Mod. VI 506

co-responsável:

Termo de Transferência

001/23 (434) Depósito da Coordenadoria de Patrimônio

Registro Descrição

76543 Agitador mecânico; com 2 hastes - Marca Etica - Mod. 103 - Série 2000

co-responsável:

76572 Monitor de vídeo; 17" - Marca LG - Mod. Flatron 775FT - Série 203SP01832

co-responsável:

76573 Estabilizador de voltagem; 1kva - Marca Ragtech - Mod. MS1000TR - Série 01144678

co-responsável:

76576 Notebook - Marca Compaq - Mod. Armada110 - Série 691C10039C9C

co-responsável:

76639 Aparelho telefônico; com fio - Marca Intelbras - Mod. CP20

co-responsável:

76651 Aspirador de pó; pó e água - Marca Electrolux - Mod. Hidrovac A20

co-responsável:

76673 Mesa para Microcomputador; com suporte para cpu, medindo: 1,00x0,64m - Marca Cicotec

co-responsável:

76724 Projetor; Multimídia (Data Show), vídeo cristal líquido, matriz ativa, projeção de 30a300", 1500 ANSI lumens, 540x350 pixels SVGA, 800x600 pixels e SXGA 1280x1024 pixels, zoom e foco automáticos, compatível micros IBM PC e Macintosh, NTSC/PAL-M e demais acessórios - Marca Sony - Mod. VPL-CX11 - Série 34778

co-responsável:

76772 Gravador de vídeo; reproduz DVCAM de disco digital, sistema NTSC, reproduz fitas do sistema DV, geração de áudio em PCM 4 canais em 12 bit 32khz ou 2 canais em 16 bit 48khz, entrada/saída de áudio, resposta de frequência de 20hz a 20khz e demais acessórios - Marca Sony - Mod. DSR-45 - Série 110900

co-responsável:

76773 Sistema; de edição de vídeo e áudio, com entradas S-VHS e composto, padrão NTSC, switcher incorporado, gerador de efeitos em 2D com fusão, cortina, key, atenuadores de áudio e wipers, mixer de áudio, frame-synchronizer embutido e demais acessórios - Marca Sony - Mod. FXE-120 - Série 11246

co-responsável:

76797 Gravador de vídeo; reproduz DVCAM de disco digital, sistema NTSC, reproduz fitas do sistema DV, geração de áudio em PCM 4 canais em 12 bit 32khz ou 2 canais em 16 bit 48khz, entrada/saída de áudio, resposta de frequência de 20hz a 20khz e demais acessórios - Marca Sony - Mod. DSR-45 - Série 110911

co-responsável:

Termo de Transferência

001/23 (434) Depósito da Coordenadoria de Patrimônio

Registro Descrição

76798 Gravador de vídeo; reproduz DVCAM de disco digital, sistema NTSC, reproduz fitas do sistema DV, geração de áudio em PCM 4 canais em 12 bit 32khz ou 2 canais em 16 bits 48khz, entrada/saída de áudio, resposta de frequência de 20hz a 20khz e demais acessórios - Marca Sony - Mod. DSR-45 - Série 110896

co-responsável:

76817 Cadeira comum; fixa, em courvim preto - Marca Luccaflex

co-responsável:

76859 Aparelho Fax - Marca Panasonic - Mod. KX-FT78 - Série 2EBWA004678

co-responsável:

76860 Aquecedor elétrico; individual de marmitta - Marca MarmiQuent

co-responsável:

76871 No Break; 1,5kva - Marca NET UPS - Mod. PRC1500A - Série LQ204A578

co-responsável:

76928 Registrador; Eletrocardiograma - Marca Ecafix - Mod. ECG6 - Série 533139

co-responsável:

76944 Vídeo cassete; hi-fi, estéreo - Marca Panasonic - Mod. NVFJ635 - Série B3A00617

co-responsável:

77002 Câmera; de vídeo cassete digital, a cores, 3CCDs de 1/3", tipo camcorder, com gravador de vídeo formato Mini-DV, NTSC, microfone embutido, visor eletrônico 0.5", monitor TFT colorido LCD 2.5", saídas de áudio/vídeo/fone, lente zoom 14x, bateria, carregador e bolsa - Marca JVC - Mod. GY-DV300U - Série 12730908

co-responsável:

77025 Projetor de slides; 35mm, bandeja para 100 slides, lente de posição 85mm, foco automático, controle remoto, ajustes dianteiros para elevação e balanço horizontal, lâmpada halógenas de quartzo, mostrador prévio de slide - Marca Vivitar - Mod. Vivitar 5000

co-responsável:

77032 Monitor de vídeo; e áudio, 13", sistema NTSC/PAL-M, 800 linhas de resolução, 2 entradas de vídeo, 1 entrada/saída Y/C, 1 entrada componente/RGB, função blue only, redução de varredura, botão de H/V, placa de conversão de sinal PAL-M - Marca Sony - Mod. PVM14L5 - Série 2100239

co-responsável:

Termo de Transferência

001/23 (434) Depósito da Coordenadoria de Patrimônio

Registro Descrição

77033 Monitor de vídeo; e áudio, 13", sistema NTSC/PAL-M, 800 linhas de resolução, 2 entradas de vídeo, 1 entrada/saída Y/C, 1 entrada componente/RGB, função blue only, redução de varredura, botão de H/V, placa de conversão de sinal PAL-M - Marca Sony - Mod. PVM14L5 - Série 2100185

co-responsável:

77049 Projetor de opacos; Epidiascópio, sistema com camera CCD 1/4", 460 linhas de resolução, objetiva zoom 18x, sensibilidade 3lux, obturador eletrônico 1/4, 1/30, 1/100, projeção para folha A4, interface com conexão direta com microcomputador, interface p/ sensor de infravermelho - Marca Sony - Mod. PCS-DS150 - Série 15120

co-responsável:

77062 Refletor; para estúdio com Fresnel, cabeça em alumínio extrudado e fundido, bivolt, 1000w, soquete mako MBP-1000 duplo batente G22 torce-solta, estribo tubular 5/8", lente de silicato de boro 6.8" foco curto, focagem com engrenagem helicoidal e demais especificação - Marca Mako - Mod. 1000S 7"Fresnel - Série 10485

co-responsável:

77080 Tripé; para câmara fotográfica, com duas extensões, altura máxima com elevador 1,46m - Marca Hakuba - Mod. CX570

co-responsável:

77082 Tripé; padrão para câmara de vídeo, com cabeça QB-5LC, engate rápido, altura máxima 1.62m - Marca Hakuba - Mod. Videomate 601

co-responsável:

77085 Tripé; padrão para câmara de vídeo, com cabeça QB-5LC, engate rápido, altura máxima 1.62m - Marca Hakuba - Mod. Videomate 601

co-responsável:

77088 Balança; eletrônica digital pediátrica, para pesagem de bebês, com colchão, display luminoso, visor 5 dígitos, capacidade 15kg, bivolt - Marca Filizola - Mod. FP-Baby - Série 8830/02

co-responsável:

77146 Gravador de som; mini, gravador/reprodutor de áudio mono, fita micro cassete, microfone embutido, saída para fone de ouvido, alimentação pilha ou adaptador 3V AC - Marca Sony - Mod. M-565V - Série 904426

co-responsável:

77147 Câmera; de vídeo cassete digital, a cores, 3CCDs de 1/3", tipo camcorder, com gravador de vídeo formato Mini-DV, NTSC, microfone embutido, visor eletrônico 0.5", monitor TFT colorido LCD 2.5", saídas de áudio/vídeo/fone, lente zoom 14x, bateria, carregador e bolsa - Marca JVC - Mod. GY-DV300U - Série 127730556

co-responsável:

Termo de Transferência

001/23 (434) Depósito da Coordenadoria de Patrimônio

Registro Descrição

77151 Tripé; padrão para câmara de vídeo, com cabeça QB-5LC, engate rápido, altura máxima 1.62m - Marca Hakuba - Mod. Videomate 601

co-responsável:

77157 Laser; de He-Ne, potência 1,5mw, estabilidade <0,01 mrad, comprimento de onda 632,8mm, dimensões 190x65x51 - Marca Phywe - Mod. M1507-0 - Série 3K721

co-responsável:

77158 Laser; de He-Ne, potência 1,5mw, estabilidade <0,01 mrad, comprimento de onda 632,8mm, dimensões 190x65x51 - Marca Phywe - Mod. M1507-0 - Série 3K722

co-responsável:

77402 Microcomputador; Processador AMD Duron 1.3GHZ, placa mãe ECS Duron K7S5A, HD: 80Gb Seagate 7200RPM, RAM: 256Mb DDR, CD ROM 52x, gabinete UPSON ATX, placa vídeo SVGA AGP 32Mb, cooler gabinete, cooler fonte, drive 1.44, teclado e mouse óptico

co-responsável:

77403 Microcomputador; Processador AMD Duron 1.3GHZ, placa mãe ECS Duron K7S5A, HD: 80Gb Seagate 7200RPM, RAM: 256Mb DDR, CD ROM 52x, gabinete UPSON ATX, placa vídeo SVGA AGP 32Mb, cooler gabinete, cooler fonte, drive 1.44, teclado e mouse óptico

co-responsável:

77425 Microcomputador; Processador AMD Duron 1.3GHZ, placa mãe ECS Duron K7S5A, HD: 80Gb Seagate 7200RPM, RAM: 256Mb DDR, CD ROM 52x, gabinete UPSON ATX, placa vídeo SVGA AGP 32Mb, cooler gabinete, cooler fonte, drive 1.44, teclado e mouse óptico

co-responsável:

77450 Monitor de vídeo; SVGA 15" 1024x768 - Marca Proview - Mod. LX562NS - Série 36029244

co-responsável:

77555 Microcomputador; Pentium 166, HD: 1.28Gb, RAM: 16Mb, placa vídeo 1Mb, placa rede NE2000, CD ROM 20x, drive 1.44, teclado e mouse - Marca JGM

co-responsável:

77639 Antena; RA-5A, Omni-directtonal, base loaded whip 150/154 MHz - Marca Telonics - Mod. LM 150 Radial/Larsen

co-responsável:

77645 Lanterna; à bateria, à prova d'água, foco regulável - Marca Duracell - Mod. Duralight RO55

co-responsável:

Termo de Transferência

001/23 (434) Depósito da Coordenadoria de Patrimônio

Registro Descrição

77648 Tela de projeção; retrátil, altura 180cm, largura 180cm - Marca TES - Mod. TRM 100S

co-responsável:

77707 Cadeira giratória; em tecido, cor: granito - Marca Scorpion - Mod. Executiva

co-responsável:

77732 Aparelho telefônico; com fio - Marca Siemens - Mod. Euroset 805S

co-responsável:

77733 Aparelho telefônico; com fio - Marca Siemens - Mod. Euroset 805S

co-responsável:

77734 Aparelho telefônico; com fio - Marca Siemens - Mod. Euroset 805S

co-responsável:

77735 Aparelho telefônico; com fio - Marca Siemens - Mod. Euroset 805S

co-responsável:

77736 Aparelho telefônico; com fio - Marca Siemens - Mod. Euroset 805S

co-responsável:

77737 Aparelho telefônico; com fio - Marca Siemens - Mod. Euroset 805S

co-responsável:

77738 Aparelho telefônico; com fio - Marca Siemens - Mod. Euroset 805S

co-responsável:

77739 Aparelho telefônico; com fio - Marca Siemens - Mod. Euroset 805S

co-responsável:

77740 Aparelho telefônico; com fio - Marca Siemens - Mod. Euroset 805S

co-responsável:

77741 Aparelho telefônico; com fio - Marca Siemens - Mod. Euroset 805S

co-responsável:

77742 Aparelho telefônico; com fio - Marca Siemens - Mod. Euroset 805S

co-responsável:

Termo de Transferência

001/23 (434) Depósito da Coordenadoria de Patrimônio

Registro Descrição

77744 Aparelho telefônico; com fio - Marca Siemens - Mod. Euroset 805S

co-responsável:

77745 Aparelho telefônico; com fio - Marca Siemens - Mod. Euroset 805S

co-responsável:

77746 Aparelho telefônico; com fio - Marca Siemens - Mod. Euroset 805S

co-responsável:

77747 Aparelho telefônico; com fio - Marca Siemens - Mod. Euroset 805S

co-responsável:

77748 Aparelho telefônico; com fio - Marca Siemens - Mod. Euroset 805S

co-responsável:

77749 Aparelho telefônico; com fio - Marca Siemens - Mod. Euroset 805S

co-responsável:

77750 Aparelho telefônico; com fio - Marca Siemens - Mod. Euroset 805S

co-responsável:

77751 Aparelho telefônico; com fio - Marca Siemens - Mod. Euroset 805S

co-responsável:

77908 Microcomputador; Pentium IV 1.8GHZ, HD: 40Gb, RAM: 128Mb DDR, CD RPOM 52x, placa vídeo 32Mb SVGA, placa de rede 10/100, drive 1.44, teclado e mouse - Marca C&A - Mod. Pentium IV 1.8GHZ

co-responsável:

77921 Ventilador; de parede, 50cm, bivolt - Marca Loren Sid - Mod. Pint

co-responsável:

77922 Ventilador; de parede, 50cm, bivolt - Marca Loren Sid - Mod. Pint

co-responsável:

78021 Gravador de som; mini - Marca Sony - Mod. TCM-16 - Série 404832

co-responsável:

78034 Registrador gráfico; X-4-T - Marca ECB - Mod. RB400 - Série 9004026

co-responsável:

Termo de Transferência

001/23 (434) Depósito da Coordenadoria de Patrimônio

Registro Descrição

78035 Termostato; com dois pares - Marca Fanen - Mod. 0/100

co-responsável:

78079 Impressora; Jato de Tinta - Marca Hewlett Packard - Mod. DeskJet 692C - Série US74A1V14T

co-responsável:

78209 Carteira universitária; com prancheta e porta livros - Marca Romaq

co-responsável:

78210 Carteira universitária; com prancheta e porta livros - Marca Romaq

co-responsável:

78221 Carteira universitária; com prancheta e porta livros - Marca Romaq

co-responsável:

78269 Microcomputador; Pentium IV 2.0GHZ, RAM: 256Mb, placa de vídeo, placa de rede, drive 1.44, teclado e mouse - Mod. Pentium IV 2.0GHZ

co-responsável:

78273 Scanner; de mesa - Marca Genius - Mod. ColorPage HR-7X Slim - Série K310B23E-A

co-responsável:

78371 Estabilizador de voltagem; 1.5KVA - Marca SMS - Mod. Revolution - Série 124167

co-responsável:

78387 Cadeira giratória; executiva, com bráco, regulável, cor: azul/preto - Marca Scarfaso

co-responsável:

78388 Cadeira giratória; executiva, com bráco, regulável, cor: azul/preto - Marca Scarfaso

co-responsável:

78389 Cadeira giratória; executiva, com bráco, regulável, cor: azul/preto - Marca Scarfaso

co-responsável:

78409 Monitor de vídeo; 17" - Marca Samsung - Mod. SyncMaster 753V - Série AQ17HXBTA00669R

co-responsável:

78421 Estabilizador de voltagem; 1kva - Marca Zandoni - Mod. At Line

co-responsável:

Termo de Transferência

001/23 (434) Depósito da Coordenadoria de Patrimônio

Registro Descrição

78435 Monitor de vídeo; 15" - Marca LG - Mod. StudioWorks 500G - Série 4034SPED72516

co-responsável:

78452 Persiana; vertical, em juta, cor: bege, medindo: 2.40x2,30m - Marca Camelli

co-responsável:

78458 Monitor de vídeo; 15" - Marca LG - Mod. StudioWorks 500G - Série 304SP31202

co-responsável:

78469 Cadeira giratória; digitadora, com braços, cor: azul

co-responsável:

78472 Televisor; 20" - Marca Panasonic - Mod. TC-20A - Série B3G04294

co-responsável:

78525 Carteira universitária; executiva, com 1 braço prancheta, escamoteável, cor: azul/preto - Marca Scorporo

co-responsável:

78592 Freqüencímetro; digital, de pulso - Marca Polar - Mod. S610

co-responsável:

78593 Interface; infravermelho - Marca Polar - Série M203720201087

co-responsável:

78599 Aparelho telefônico; com fio - Marca Intelbras - Mod. CP20 - Série TL0205150341

co-responsável:

78632 Sinalizador; sinalizador VC (conjunto) , 12v - Marca Ensesig/Vector - Mod. VC4805

co-responsável:

78633 Sinalizador; sinalizador VC (conjunto) , 12v - Marca Ensesig/Vector - Mod. VC4805

co-responsável:

78634 Lanterna; tipo farol, portátil, 12v - Marca Ensesig - Mod. FLG - Série 160207

co-responsável:

78635 Lanterna; tipo farol, portátil, 12v - Marca Ensesig - Mod. FLG - Série 160177

co-responsável:

Termo de Transferência

001/23 (434) Depósito da Coordenadoria de Patrimônio

Registro Descrição

78636 Transceptor; 02 canais, 40w - Marca Megahertz - Mod. Radius SM50

co-responsável:

78637 Transceptor; 02 canais, 40w - Marca Megahertz - Mod. Radius SM50

co-responsável:

78642 Aparelho telefônico; com fio - Marca Intelbras - Mod. CP20 - Série TL0303280007

co-responsável:

78708 Fogão a gás; 4 bocas, auto limpante, cor: bege, com botijão de gás e válvula - Marca Dako - Mod. Luna - Série AT056137

co-responsável:

78711 Fogão a gás; 4 bocas, auto limpante, cor: bege, com botijão de gás e válvula - Marca Dako - Mod. Luna - Série AT052110

co-responsável:

78713 Fogão a gás; 4 bocas, auto limpante, cor: bege, com botijão de gás e válvula - Marca Dako - Mod. Luna - Série AT056141

co-responsável:

78876 Aparelho telefônico; com fio - Marca Intelbras - Mod. CP20 - Série TL0205150348

co-responsável:

78894 Refrigerador; 263lt, 220v, degelo semi automático, cor: bege - Marca Electrolux - Mod. RE29/263lt - Série 41400126

co-responsável:

78898 Refrigerador; 263lt, 220v, degelo semi automático, cor: bege - Marca Electrolux - Mod. RE29/263lt - Série 41400023

co-responsável:

78899 Refrigerador; 263lt, 220v, degelo semi automático, cor: bege - Marca Electrolux - Mod. RE29/263lt - Série 41400118

co-responsável:

78930 Aparelho telefônico; com fio - Marca Siemens - Mod. Euroset 805S

co-responsável:

Termo de Transferência

001/23 (434) Depósito da Coordenadoria de Patrimônio

Registro Descrição

78945 Microcomputador; 1.8GHZ, HD: 40Gb, RAM: 512Mb, gravadora de cd 52x 32x 52x, MB Asus, drive 1.44, teclado e mouse

co-responsável:

78950 Notebook; XP 2.5GHZ, HD: 40Gb, RAM: 256Mb, drive dvd/cdrw, drive 1.44, mouse optico - Marca Hewlett Packard - Mod. 4200 - Série CN30511580

co-responsável:

78955 Notebook; XP 2.5GHZ, HD: 40Gb, RAM: 256Mb, drive dvd/cdrw, drive 1.44, mouse optico - Marca Hewlett Packard - Mod. 4610 - Série 2CB3512GRZ

co-responsável:

78961 Estabilizador de voltagem; 1kva - Marca AKT - Mod. AKT1000

co-responsável:

78966 Impressora; Jato de Tinta - Marca Hewlett Packard - Mod. DeskJet 970 - Série MX99PID0WC

co-responsável:

78969 Estabilizador de voltagem; 1kva - Marca AKT Tecnologia - Mod. AKF1000

co-responsável:

79029 Cadeira giratória; com braço, regulável, cor: azul/preto - Marca Scarfaso

co-responsável:

79043 Microfone; sem fio, com transmissão em VHF, preto - Marca TSI - Mod. MS115

co-responsável:

79055 Cadeira giratória; tipo diretor, com braço - Marca Freitas e Mariotto

co-responsável:

79096 Cadeira p/ criança; em compensado revestido em fórmica, cor: preto/bege - Marca Cemawe - Mod. Infantil

co-responsável:

79252 Refrigerador; KSU 220 - Marca Bosch - Mod. Intelligent Front Free YY

co-responsável:

79268 Unidade Evaporadora (Condicionador de Ar); 24000btu's - Marca Split - Mod. Style - Série L003922650

co-responsável:

Termo de Transferência

001/23 (434) Depósito da Coordenadoria de Patrimônio

Registro Descrição

79269 Unidade Condensadora (Condicionador de Ar); 24000btu's - Marca Split - Mod. Teto

co-responsável:

79355 Hub; 16 portas - Marca Encore - Mod. ENH916P-NWY

co-responsável:

79357 Balcão de madeira; em L, medindo: 2,86x1,08x0,50m - Marca Quality

co-responsável:

79362 Cadeira de rodas; com levante de pés - Marca Baxmann - Mod. 1016

co-responsável:

79363 Cadeira de rodas; com levante de pés - Marca Baxmann - Mod. 1016

co-responsável:

79377 Aparelho telefônico; com fio - Marca Siemens - Mod. Euroset 3005

co-responsável:

79380 Aparelho telefônico; com fio - Marca Siemens - Mod. Euroset 3005

co-responsável:

79406 Cadeira p/ criança; em compensado revestido em fórmica, cor: preto/bege - Marca Cemawe - Mod. Infantil

co-responsável:

79410 Cadeira p/ criança; em compensado revestido em fórmica, cor: preto/bege - Marca Cemawe - Mod. Infantil

co-responsável:

79414 Cadeira p/ criança; em compensado revestido em fórmica, cor: preto/bege - Marca Cemawe - Mod. Infantil

co-responsável:

79421 Cadeira p/ criança; em compensado revestido em fórmica, cor: preto/bege - Marca Cemawe - Mod. Infantil

co-responsável:

79477 Persiana; vertical, em poliéster, cor: azul, medindo: 1.00x1.20m - Marca Italia

co-responsável:

79478 Persiana; vertical, em poliéster, cor: azul, medindo: 2.10x1.20m - Marca Italia

co-responsável:

Termo de Transferência

001/23 (434) Depósito da Coordenadoria de Patrimônio

Registro Descrição

79479 Persiana; vertical, em poliéster, cor: azul, medindo: 2.06x1.20m - Marca Italia

co-responsável:

79480 Persiana; vertical, em poliéster, cor: azul, medindo: 2.06x1.20m - Marca Italia

co-responsável:

79481 Persiana; vertical, em poliéster, cor: azul, medindo: 2.20x1.20m - Marca Italia

co-responsável:

79482 Persiana; vertical, em poliéster, cor: azul, medindo: 3.04x1.20m - Marca Italia

co-responsável:

79495 Mesa para Microcomputador; com rebaixo, cor: cinza/grafite, medindo: 1,20x0,70m - Marca FortLine

co-responsável:

79518 Impressora; Jato de Tinta - Marca Hewlett Packard - Mod. DeskJet 840C - Série BR18G1S1DQ

co-responsável:

79535 No Break; 3kva, bivolt - Marca Engetron - Mod. Senoidal - Série 125613

co-responsável:

79550 Armário de madeira; medindo: 0,90x0,43x1,59m, cor: cinza/preto, com duas portas - Marca Martinucci - Mod. 2546

co-responsável:

79612 Notebook; Desknot 2.0GHZ, HD: 30Gb, RAM: 256Mb, tela 14", CDRW, leitor DVD - Marca PC Chips - Mod. A530 - Série 94F22000247931A92

co-responsável:

79613 Câmera; digital, 2.1 megapixel CCD, resolução de imagem 1600x1200 pixel, grava vídeos com som, formatos de arquivos: JPEG, GIF, TIFF e MPEG, interface: Floppy ou Memory Stick e USB, monitor colorido LCD TFT 2.5", lentes 10x, 6 até 60mm - Marca Sony - Mod. MVC-FD97 - Série 28152

co-responsável:

79616 Tripé; para filmadora - Marca Vivitar - Mod. VPT-240SE

co-responsável:

79771 Impressora; Jato de Tinta - Marca Hewlett Packard - Mod. DeskJet 3550 - Série BR4792FOYB

co-responsável:

Termo de Transferência

001/23 (434) Depósito da Coordenadoria de Patrimônio

Registro Descrição

79791 Armário de aço; com 2 portas, cor: bege, medindo: 0,80x1,97m - Marca Itatiaia - Mod. IPLDV

co-responsável:

79844 Monitor de vídeo; 15" - Marca Ig - Mod. Studio Works 550A - Série 202SP00470

co-responsável:

79849 Monitor de vídeo; 17" - Marca LG - Mod. EZT710SH - Série 406SP68807

co-responsável:

79850 Impressora; Laser - Marca Hewlett Packard - Mod. LaserJet 1300 - Série CNBKJ44928

co-responsável:

79851 No Break; 1.3kva - Marca TS Shara - Série 21102626

co-responsável:

79861 Câmera; fotográfica digital - Marca Sony/Mavica FD - Mod. MVC-FD75 - Série 1350218

co-responsável:

80004 Impressora; Jato de Tinta - Marca Hewlett Packard - Mod. DeskJet 3550 - Série TH42I121NJ

co-responsável:

80058 Balança eletrônica; especial - Marca Marte - Mod. AL500 - Série 272128

co-responsável:

80065 Armário de aço; para cozinha, duplo, cor: bege, medindo: 1,79x0,80m - Marca Itatiaia - Mod. IPLDV

co-responsável:

81075 Impressora; Jato de Tinta - Marca Hewlett Packard - Mod. DeskJet 3535 - Série BR49GZF19X

co-responsável:

81097 Aparelho telefônico; sem fio - Marca GE - Mod. 26977GE - Série 30089350

co-responsável:

81136 No Break; 450va - Marca Seiden - Mod. SNB450Slim - Série 7451

co-responsável:

81142 Câmera; mini digital com caixa de proteção modelo Baby, marca Ambrizzi. - Marca Mintron. - Mod. CCD 1/4"

co-responsável:

Termo de Transferência

001/23 (434) Depósito da Coordenadoria de Patrimônio

Registro Descrição

81143 Câmera; mini digital com caixa de proteção modelo Baby, marca Ambrizzi. - Marca Mintron. - Mod. CCD 1/4"

co-responsável:

81144 Câmera; mini digital com caixa de proteção modelo Baby, marca Ambrizzi. - Marca Mintron. - Mod. CCD 1/4"

co-responsável:

81145 Câmera; mini digital com caixa de proteção modelo Baby, marca Ambrizzi. - Marca Mintron. - Mod. CCD 1/4"

co-responsável:

81146 Câmera; mini digital com caixa de proteção modelo Baby, marca Ambrizzi. - Marca Mintron. - Mod. CCD 1/4"

co-responsável:

81147 Câmera; mini digital com caixa de proteção modelo Baby, marca Ambrizzi. - Marca Mintron. - Mod. CCD 1/4"

co-responsável:

81148 Câmera; mini digital com caixa de proteção modelo Baby, marca Ambrizzi. - Marca Mintron. - Mod. CCD 1/4"

co-responsável:

81149 Câmera; mini digital com caixa de proteção modelo Baby, marca Ambrizzi. - Marca Mintron. - Mod. CCD 1/4"

co-responsável:

81150 Câmera; mini digital com caixa de proteção modelo Baby, marca Ambrizzi. - Marca Mintron. - Mod. CCD 1/4"

co-responsável:

81151 Câmera; mini digital com caixa de proteção modelo Baby, marca Ambrizzi. - Marca Mintron. - Mod. CCD 1/4"

co-responsável:

81152 Câmera; mini digital com caixa de proteção modelo Baby, marca Ambrizzi. - Marca Mintron. - Mod. CCD 1/4"

co-responsável:

Termo de Transferência

001/23 (434) Depósito da Coordenadoria de Patrimônio

Registro Descrição

81153 Câmera; mini digital com caixa de proteção modelo Baby, marca Ambrizzi. - Marca Mintron. - Mod. CCD 1/4``

co-responsável:

81154 Câmera; mini digital com caixa de proteção modelo Baby, marca Ambrizzi. - Marca Mintron. - Mod. CCD 1/4``

co-responsável:

81155 Câmera; mini digital com caixa de proteção modelo Baby, marca Ambrizzi. - Marca Mintron. - Mod. CCD 1/4``

co-responsável:

81156 Câmera; mini digital com caixa de proteção modelo Baby, marca Ambrizzi. - Marca Mintron. - Mod. CCD 1/4``

co-responsável:

81180 Cadeira comum; assento e encosto em comp.multilaminado anatômico, espuma injetada de alta densidade, revestido em J.Serrano cor azul com preto, base em aço tubular reforçado com pintura epoxi. regulagem mecânica de altura e braços. - Marca Itaflex

co-responsável:

81192 Projetor; Multimídia. - Marca Sony - Mod. Ansi Siemens VPL - CX75 2500 - Série 10599

co-responsável:

81285 Notebook; c/ DVD e CDRW. - Marca HP Compaq - Mod. 2596 - Série 2CB3500D29

co-responsável:

81300 Gerador; de caracteres, sistema NTSC, matriz de caracter 24x24 pontos, modificador de caracteres: size, color, position, mask, mostrador: corte, memória de página: 24carac. X 12 linhas x 50pg, fonte: 4 padrões, 12VDC (componente da Ilha de Edição) - Marca For A - Mod. VTW-150 - Série 6310401

co-responsável:

81304 Cadeira comum; pé palito, estrutura de aço tubular, com assento e encosto em espuma injetada e revestimento J.Serrano na cor azul e preto. - Marca Itaflex

co-responsável:

81308 Cadeira comum; pé palito, estrutura de aço tubular, com assento e encosto em espuma injetada e revestimento J.Serrano na cor azul e preto. - Marca Itaflex

co-responsável:

Termo de Transferência

001/23 (434) Depósito da Coordenadoria de Patrimônio

Registro Descrição

81313 Cadeira comum; pé palito, estrutura de aço tubular, com assento e encosto em espuma injetada e revestimento J.Serrano na cor azul e preto. - Marca Itaflex

co-responsável:

81317 Cadeira comum; pé palito, estrutura de aço tubular, com assento e encosto em espuma injetada e revestimento J.Serrano na cor azul e preto. - Marca Itaflex

co-responsável:

81337 Cadeira comum; pé palito, estrutura de aço tubular, com assento e encosto em espuma injetada e revestimento J.Serrano na cor azul e preto. - Marca Itaflex

co-responsável:

81362 Cadeira comum; pé palito, estrutura de aço tubular, com assento e encosto em espuma injetada e revestimento J.Serrano na cor azul e preto. - Marca Itaflex

co-responsável:

81387 Cadeira comum; pé palito, estrutura de aço tubular, com assento e encosto em espuma injetada e revestimento J.Serrano na cor azul e preto. - Marca Itaflex

co-responsável:

81405 Maca; com rodinha para transporte de paciente. - Marca Força Méica - Mod. Carro Maca

co-responsável:

81452 Carrinho; de limpeza c/ 02 baldes, espremedor lateral e saco com tampa. - Marca Alkent - Mod. Green 401

co-responsável:

81453 Carrinho; de limpeza c/ 02 baldes, espremedor lateral e saco com tampa. - Marca Alkent - Mod. Green 401

co-responsável:

81454 Carrinho; de limpeza c/ 02 baldes, espremedor lateral e saco com tampa. - Marca Alkent - Mod. Green 401

co-responsável:

81455 Carrinho; de limpeza c/ 02 baldes, espremedor lateral e saco com tampa. - Marca Alkent - Mod. Green 401

co-responsável:

81458 Televisor; de 20`` polegadas c/ controle remoto. - Marca Philco - Mod. TP 2054 - Série 599336

co-responsável:

81477 Impressora; laser com estabilizador SMS automático bivolt - Marca HP - Mod. Laserjet 1150 - Série CNCB1106416

co-responsável:

Termo de Transferência

001/23 (434) Depósito da Coordenadoria de Patrimônio

Registro Descrição

81479 Impressora; laser com estabilizador SMS automático bivolt - Marca HP - Mod. Laserjet 1150 - Série CNCB141657

co-responsável:

81485 Impressora; deskjet. - Marca HP - Mod. Deskjet 6125 - Série MY3AN3BOBH

co-responsável:

81489 Impressora; deskjet. - Marca HP - Mod. Deskjet 6125 - Série MY3AN3BOBB

co-responsável:

81509 Cadeira giratória; com braços, assento e encosto em compensado multilaminado anatômico, espuma injetada de alta densidade, revestida em tecido J.Serrano na cor azul e preto, base em aço tubular reforçada com pintura epoxi.regulagem mecânica de altura e braços. - Marca Itaflex

co-responsável:

81513 Cadeira giratória; com braços, assento e encosto em compensado multilaminado anatômico, espuma injetada de alta densidade, revestida em tecido J.Serrano na cor azul e preto, base em aço tubular reforçada com pintura epoxi.regulagem mecânica de altura e braços. - Marca Itaflex

co-responsável:

81517 Cadeira giratória; com braços, assento e encosto em compensado multilaminado anatômico, espuma injetada de alta densidade, revestida em tecido J.Serrano na cor azul e preto, base em aço tubular reforçada com pintura epoxi.regulagem mecânica de altura e braços. - Marca Itaflex

co-responsável:

81525 Cadeira giratória; com braços, assento e encosto em compensado multilaminado anatômico, espuma injetada de alta densidade, revestida em tecido J.Serrano na cor azul e preto, base em aço tubular reforçada com pintura epoxi.regulagem mecânica de altura e braços. - Marca Itaflex

co-responsável:

81531 Cadeira giratória; com braços, assento e encosto em compensado multilaminado anatômico, espuma injetada de alta densidade, revestida em tecido J.Serrano na cor azul e preto, base em aço tubular reforçada com pintura epoxi.regulagem mecânica de altura e braços. - Marca Itaflex

co-responsável:

81532 Cadeira giratória; com braços, assento e encosto em compensado multilaminado anatômico, espuma injetada de alta densidade, revestida em tecido J.Serrano na cor azul e preto, base em aço tubular reforçada com pintura epoxi.regulagem mecânica de altura e braços. - Marca Itaflex

co-responsável:

Termo de Transferência

001/23 (434) Depósito da Coordenadoria de Patrimônio

Registro Descrição

81533 Cadeira giratória; com braços, assento e encosto em compensado multilaminado anatômico, espuma injetada de alta densidade, revestida em tecido J.Serrano na cor azul e preto, base em aço tubular reforçada com pintura epoxi.regulagem mecânica de altura e braços. - Marca Itaflex

co-responsável:

81570 Cadeira giratória; com braços, assento e encosto em compensado multilaminado anatômico, espuma injetada de alta densidade, revestida em tecido J.Serrano na cor azul e preto, base em aço tubular reforçada com pintura epoxi.regulagem mecânica de altura e braços. - Marca Itaflex

co-responsável:

81584 Cadeira giratória; com braços, assento e encosto em compensado multilaminado anatômico, espuma injetada de alta densidade, revestida em tecido J.Serrano na cor azul e preto, base em aço tubular reforçada com pintura epoxi.regulagem mecânica de altura e braços. - Marca Itaflex

co-responsável:

81588 Cadeira giratória; com braços, assento e encosto em compensado multilaminado anatômico, espuma injetada de alta densidade, revestida em tecido J.Serrano na cor azul e preto, base em aço tubular reforçada com pintura epoxi.regulagem mecânica de altura e braços. - Marca Itaflex

co-responsável:

81594 Cadeira giratória; com braços, assento e encosto em compensado multilaminado anatômico, espuma injetada de alta densidade, revestida em tecido J.Serrano na cor azul e preto, base em aço tubular reforçada com pintura epoxi.regulagem mecânica de altura e braços. - Marca Itaflex

co-responsável:

81597 Cadeira giratória; com braços, assento e encosto em compensado multilaminado anatômico, espuma injetada de alta densidade, revestida em tecido J.Serrano na cor azul e preto, base em aço tubular reforçada com pintura epoxi.regulagem mecânica de altura e braços. - Marca Itaflex

co-responsável:

81606 Cadeira giratória; com braços, assento e encosto em compensado multilaminado anatômico, espuma injetada de alta densidade, revestida em tecido J.Serrano na cor azul e preto, base em aço tubular reforçada com pintura epoxi.regulagem mecânica de altura e braços. - Marca Itaflex

co-responsável:

81682 Vídeo cassete; e DVD. - Marca Gradiente - Mod. DV 60/3 - Série (21)75R200116A4B

co-responsável:

81683 Vídeo cassete; e DVD. - Marca Gradiente - Mod. DV 60/3 - Série (21)75R200177A4B

co-responsável:

81685 Vídeo cassete; e DVD. - Marca Gradiente - Mod. DV 60/3 - Série (21)75R200120A4B

co-responsável:

Termo de Transferência

001/23 (434) Depósito da Coordenadoria de Patrimônio

Registro Descrição

81694 Cadeira comum; para banho com rodízio. - Marca Força Médica - Mod. FM 0021

co-responsável:

81698 Monitor de vídeo; 17"polegadas - Marca Proview - Mod. TA 772NS - Série 48048585

co-responsável:

81727 Cadeira comum; c/ rodízio, estofamento J.S. na cor azul e preto, s/ braço - Marca Valença

co-responsável:

81748 Monitor de vídeo; 17"polegadas - Marca Proview - Mod. TA 772NS - Série 4800041

co-responsável:

81777 Microcomputador; integralizado, proc. 1.6 AMD Duron, gabinete mini torre 4 baias, cooler master,mem.DDR 256 PC 2100, MB 400 M01, placa SVGA 08 MB, mouse, genius, CD Rom 60x, HD 30GB 7200 RPM, placa de rede 10/100, teclado ventilador de fonte Akasa. - Marca AMD Duron - Mod. 1.6 Turbo

co-responsável:

81791 Cadeira de rodas; fabricada em alumínio,dobrável, c/ apoio para os pés e braços ajustáveis e removíveis. - Marca Jaguaribe - Mod. Fit

co-responsável:

81795 Monitor; Multiparamétrico de 15``polegadas. - Marca Omnimed Ltda. - Mod. Omni 200 - Série 092

co-responsável:

81796 Oftalmoscópio - Marca Heine Quality - Mod. Beta 200 - Série 4963014

co-responsável:

81806 Gaveteiro; volante c/rodízio na cor argíla. - Marca Fort Line - Mod. 55120

co-responsável:

81828 Mesa de madeira; tampo na cor argíla, pés com suporte para CPU de encaixe na cor azul. - Marca Fort Line - Mod. 55120

co-responsável:

81840 Mesa de madeira; tampo na cor argíla, pés com suporte para CPU de encaixe na cor azul. - Marca Fort Line - Mod. 55120

co-responsável:

81843 Mesa de madeira; tampo na cor argíla, pés com suporte para CPU de encaixe na cor azul. - Marca Fort Line - Mod. 55120

co-responsável:

Termo de Transferência

001/23 (434) Depósito da Coordenadoria de Patrimônio

Registro Descrição

81848 Mesa de madeira; tampo na cor argila, pés com suporte para CPU de encaixe na cor azul. - Marca Fort Line - Mod. 55120

co-responsável:

81849 Mesa de madeira; tampo na cor argila, pés com suporte para CPU de encaixe na cor azul. - Marca Fort Line - Mod. 55120

co-responsável:

81852 Mesa de madeira; tampo na cor argila, pés com suporte para CPU de encaixe na cor azul. - Marca Fort Line - Mod. 55120

co-responsável:

81865 Mesa de madeira; tampo na cor argila, pés com suporte para CPU de encaixe na cor azul. - Marca Fort Line - Mod. 55120

co-responsável:

81873 Mesa de madeira; tampo na cor argila, pés com suporte para CPU de encaixe na cor azul. - Marca Fort Line - Mod. 55120

co-responsável:

81888 Microcomputador; integralizado, proc. 1.8 GHZ Duron, in Box, gabinete mini torre 4 baias, cooler master, mem.512 Mb DDR 333 PC 2700, placa ECS 741, HD 80GB Samsung, placa de rede 10/100, teclado, mouse e demais acessórios. - Marca Duron - Mod. 1.8 Turbo

co-responsável:

81890 Microcomputador; integralizado, proc. 1.8 GHZ Duron, in Box, gabinete mini torre 4 baias, cooler master, mem.512 Mb DDR 333 PC 2700, placa ECS 741, HD 80GB Samsung, placa de rede 10/100, teclado, mouse e demais acessórios. - Marca Duron - Mod. 1.8 Turbo

co-responsável:

81924 Microcomputador; integralizado, proc. 1.8 GHZ Duron, in Box, gabinete mini torre 4 baias, cooler master, mem.512 Mb DDR 333 PC 2700, placa ECS 741, HD 80GB Samsung, placa de rede 10/100, teclado, mouse e demais acessórios. - Marca Duron - Mod. 1.8 Turbo

co-responsável:

81940 Monitor de vídeo; 17" polegadas - Marca Proview - Mod. TA 772NS - Série 48000333

co-responsável:

81951 Monitor de vídeo; 17" polegadas - Marca Proview - Mod. TA 772NS - Série 48000088

co-responsável:

Termo de Transferência

001/23 (434) Depósito da Coordenadoria de Patrimônio

Registro Descrição

81967 Microcomputador; servidor INT x P 2.8S Compacto de Proc. de alta performance c/ rolamento (In Box), Placa Mãe Asus A7 n 8xE de luxe, 02 ventiladores, gabinete mini torre Vpron 132, Drive 3 1/2, CD Rom, Grav.LG 8525,2GB mem.ramDDR 266.PI.Video 64 MB,02 HD 160 GB - Mod. Infohouse x P28S

co-responsável:

81975 Transdutor; c/cabo e plug para inalação - Marca Multisonic - Mod. MS

co-responsável:

81976 Transdutor; c/cabo e plug para inalação - Marca Multisonic - Mod. MS

co-responsável:

81977 Transdutor; c/cabo e plug para inalação - Marca Multisonic - Mod. MS

co-responsável:

81978 Transdutor; c/cabo e plug para inalação - Marca Multisonic - Mod. MS

co-responsável:

81979 Transdutor; c/cabo e plug para inalação - Marca Multisonic - Mod. MS

co-responsável:

81980 Transdutor; c/cabo e plug para inalação - Marca Multisonic - Mod. MS

co-responsável:

81981 Transdutor; c/cabo e plug para inalação - Marca Multisonic - Mod. MS

co-responsável:

81982 Transdutor; c/cabo e plug para inalação - Marca Multisonic - Mod. MS

co-responsável:

81983 Transdutor; c/cabo e plug para inalação - Marca Multisonic - Mod. MS

co-responsável:

81986 Andador articulado; limitador de passos, fabricado em alumínio, tipo fixo/adulto. - Marca Jaguaribe - Mod. Fixo

co-responsável:

81987 Andador articulado; limitador de passos, fabricado em alumínio, tipo fixo/adulto. - Marca Jaguaribe - Mod. Fixo

co-responsável:

Termo de Transferência

001/23 (434) Depósito da Coordenadoria de Patrimônio

Registro **Descrição**

82040 Aparelho telefônico; com fio - Marca Siemens - Mod. Euroset 3005

co-responsável:

82064 Aparelho telefônico; com fio - Marca Siemens - Mod. Euroset 3005

co-responsável:

82133 Cadeira comum; fixa, em tecido, cor: azul/preto - Marca Multiflex

co-responsável:

82134 Cadeira comum; fixa, em tecido, cor: azul/preto - Marca Multiflex

co-responsável:

82136 Cadeira comum; fixa, em tecido, cor: azul/preto - Marca Multiflex

co-responsável:

82149 Cadeira giratória; espuma 50mm, cor: granito - Marca Multiflex

co-responsável:

82150 Cadeira giratória; espuma 50mm, cor: granito - Marca Multiflex

co-responsável:

82151 Cadeira giratória; espuma 50mm, cor: granito - Marca Multiflex

co-responsável:

82176 Switch; com 8 portas com cabo - Marca Planet - Mod. KVM800 - Série 3B00029

co-responsável:

82187 Cadeira giratória; com braço, assento e encosto reguláveis, fabricada em compensado multilaminado anatômico, espuma injetada de alta densidade, revestimento em J.Serrano na cor azul e preto, base reforçada em aço tubular com pintura epoxi e base giratória ergonômica. - Marca Itaflex - Mod. Diretor

co-responsável:

82195 Cadeira giratória; com braço, assento e encosto reguláveis, fabricada em compensado multilaminado anatômico, espuma injetada de alta densidade, revestimento em J.Serrano na cor azul e preto, base reforçada em aço tubular com pintura epoxi e base giratória ergonômica. - Marca Itaflex - Mod. Diretor

co-responsável:

82283 Microcomputador; Integralizado 1.8 turbo, composto de: processador AMD Duron 1.8GHZ c/ cooler, MB ECS L7VTA, RAM: 256Mb PC 2100, gabinete ATX 4 baias, fonte 400w, HD: 40Gb IDE 7200 Seagate, drive 1.44, CD ROM 52x LG, mouse ótico, teclado, placa vídeo 32Mb AGP TNT2

co-responsável:

Termo de Transferência

001/23 (434) Depósito da Coordenadoria de Patrimônio

Registro **Descrição**

82306 Cadeira giratória; com braço, assento e encosto reguláveis, fabricada em compensado multilaminado anatômico, espuma injetada de alta densidade, revestimento em J.Serrano na cor azul e preto, base reforçada em aço tubular com pintura epoxi e base giratória ergonômica. - Marca Itaflex - Mod. Diretor

co-responsável:

82322 Monitor de vídeo; 15" polegadas. - Marca Proview - Mod. PA 562NS - Série 410034014

co-responsável:

82386 Controlador; de edição, memória 512 eventos, auto edit/end, efeitos: wipe, diss, controle de VCR, funções de edição, precisão de edição: quatero +/- 0, ajustes: set-up, config. T set, grau de sinc, TC/TCL, CTL reset, funções: dump, load digital (comp. Ilha de Edição) - Marca Panasonic - Mod. AG-A850P - Série A3A2595DI

co-responsável:

82389 Monitor de vídeo; colorido 13", tubo de imagem de alto contraste, filtro Comb., seletor de linha A e B, S-VHS, Underscan, Pulse Cross, somente sinal azul, sincronismo externo, amplificador de áudio e alto-falantes internos (Comp. Unidade de Produção em Vídeo) - Marca Panasonic - Mod. BTH1390XN - Série EM3122171

co-responsável:

82390 Monitor de vídeo; colorido 13", tubo de imagem de alto contraste, filtro Comb., seletor de linha A e B, S-VHS, Underscan, Pulse Cross, somente sinal azul, sincronismo externo, amplificador de áudio e alto-falantes internos (Comp. Unidade de Produção em Vídeo) - Marca Panasonic - Mod. BTH1390XN - Série EM31220A6

co-responsável:

82391 Monitor de vídeo; colorido 13", tubo de imagem de alto contraste, filtro Comb., seletor de linha A e B, S-VHS, Underscan, Pulse Cross, somente sinal azul, sincronismo externo, amplificador de áudio e alto-falantes internos (Comp. Unidade de Produção em Vídeo) - Marca Panasonic - Mod. BTH1390XN - Série EM3122117

co-responsável:

82393 Monitor de vídeo; colorido 13", tubo de imagem de alto contraste, filtro Comb., seletor de linha A e B, S-VHS, Underscan, Pulse Cross, somente sinal azul, sincronismo externo, amplificador de áudio e alto-falantes internos (Comp. Unidade de Produção em Vídeo) - Marca Panasonic - Mod. BTH1390XN - Série EM2651979

co-responsável:

82397 Monitor de vídeo; à cores de 13", resolução horizontal 750 linhas, alto falante embutido (componente da Ilha de Edição) - Marca Panasonic - Mod. BTH1390XN - Série EM3152285

co-responsável:

82424 Microcomputador; AMD Athlon XP 2.8GHZ, MB ECS 2400A (AMD, Som, Rede), HD: 80Gb IDE Seagate 7200rpm, RAM: 512Mb DDR PC3200 400MHZ, placa vídeo SVGA 32Mb AGP, gabinete ATX e teclado

co-responsável:

Termo de Transferência

001/23 (434) Depósito da Coordenadoria de Patrimônio

Registro Descrição

82458 Microcomputador; AMD Athlon XP 2.8GHZ, MB ECS 2400A (AMD, Som, Rede), HD: 80Gb IDE Seagate 7200rpm, RAM: 512Mb DDR PC3200 400MHZ, placa vídeo SVGA 32Mb AGP, gabinete ATX e teclado

co-responsável:

82471 Microcomputador; AMD Athlon XP 2.8GHZ, MB ECS 2400A (AMD, Som, Rede), HD: 80Gb IDE Seagate 7200rpm, RAM: 512Mb DDR PC3200 400MHZ, placa vídeo SVGA 32Mb AGP, gabinete ATX e teclado

co-responsável:

82487 Microcomputador; AMD Athlon XP 2.8GHZ, MB ECS 2400A (AMD, Som, Rede), HD: 80Gb IDE Seagate 7200rpm, RAM: 512Mb DDR PC3200 400MHZ, placa vídeo SVGA 32Mb AGP, gabinete ATX e teclado

co-responsável:

82515 Cadeira comum; fixa, cor: marrom claro, sem braço - Marca Valença - Mod. V1706

co-responsável:

82537 Controlador; microprocessada, de inaloterapia c/04 saídas e 04 máscaras, bivolt. - Marca Multisonic - Mod. NS. - Série 60196873

co-responsável:

82594 Balança; Antropométrica, tipo adulto na cor branca. - Marca Balmak - Mod. 140 Kg - Série 6122

co-responsável:

82624 Mesa de madeira; com tampo sobreposto, med. 1,20x0,68x0,75m, em post forming 180', bordas reingrossadas a 40mm, pés com calha de saque frontal e calha tipo berço na cor ovo - Marca Fortiline

co-responsável:

82760 Monitor de vídeo; 15" polegadas. - Marca Samsung - Mod. 1B15L100 - Série LE1SHXA709556D

co-responsável:

82762 Monitor de vídeo; 15" polegadas. - Marca Samsung - Mod. 1B15L100 - Série LE1SHXA710048B

co-responsável:

82777 Monitor; colorido 9", filtro Comb., seletor de linha A e B, S-Vídeo, Underscan, Pulse Cross, somente sinal azul, sincronismo externo, auto-falantes internos (Comp. Unidade de Produção em Vídeo) - Marca Panasonic - Mod. BT-5915DA - Série A3A2409JD

co-responsável:

82778 Monitor; colorido 9", filtro Comb., seletor de linha A e B, S-Vídeo, Underscan, Pulse Cross, somente sinal azul, sincronismo externo, auto-falantes internos (Comp. Unidade de Produção em Vídeo) - Marca Panasonic - Mod. BT-5915DA - Série A3A2499JD

co-responsável:

Termo de Transferência

001/23 (434) Depósito da Coordenadoria de Patrimônio

Registro Descrição

82798 Monitor de vídeo; à cores de 13", resolução horizontal 750 linhas, alto falante embutido (componente da Ilha de Edição) - Marca Panasonic - Mod. BTH1390XN - Série EM3122126

co-responsável:

82799 Monitor de vídeo; à cores de 13", resolução horizontal 750 linhas, alto falante embutido (componente da Ilha de Edição) - Marca Panasonic - Mod. BTH1390XN - Série EM2652019

co-responsável:

82845 Estojo; Hard Carryng Case para câmera na cor prata (Comp. Unidade de Produção em Vídeo) - Marca Panasonic - Mod. AJ-HT900P

co-responsável:

82846 Estojo; Hard Carryng Case para câmera na cor prata (Comp. Unidade de Produção em Vídeo) - Marca Panasonic - Mod. AJ-HT900P

co-responsável:

82848 Estojo; Hard Carryng Case para câmera na cor prata (Comp. Unidade de Produção em Vídeo) - Marca Panasonic - Mod. AJ-HT900P

co-responsável:

82850 Cadeira comum; fixa, tipo secretária, cor: azul/preto, pé palito, assento/encosto em espuma injetada anatômico - Marca Itaflex

co-responsável:

82856 Aparelho telefônico; c/ identificador de chamadas e calculadora. - Marca Midi - Mod. MD-1050

co-responsável:

82921 Estojo; Hard Carryng Case para câmera na cor prata (Comp. Unidade de Produção em Vídeo) - Marca Panasonic - Mod. AJ-HT900P

co-responsável:

82927 Estojo; Hard Carryng Case para câmera na cor prata (Comp. Unidade de Produção em Vídeo) - Marca Panasonic - Mod. AJ-HT900P

co-responsável:

82937 Cadeira comum; fixa, tipo secretária, cor: azul/preto, pé palito, assento/encosto em espuma injetada anatômico - Marca Itaflex

co-responsável:

83104 Cadeira comum; fixa, fabricada com estrutura de metal pintada em epóxi, assento e encosto de madeira com espuma injetada s/ braços e revestimento de vinil na cor azul. - Marca Scarparo - Mod. Pé palito.

co-responsável:

Termo de Transferência

001/23 (434) Depósito da Coordenadoria de Patrimônio

Registro	Descrição
----------	-----------

83140	Cadeira comum; fixa, fabricada com estrutura de metal pintada em epóxi, assento e encosto de madeira com espuma injetada s/ braços e revestimento de vinil na cor azul. - Marca Scarparo - Mod. Pé palito.
-------	--

co-responsável:

83161	Cadeira comum; fixa, fabricada com estrutura de metal pintada em epóxi, assento e encosto de madeira com espuma injetada s/ braços e revestimento de vinil na cor azul. - Marca Scarparo - Mod. Pé palito.
-------	--

co-responsável:

83202	Cadeira comum; fixa, fabricada com estrutura de metal pintada em epóxi, assento e encosto de madeira com espuma injetada s/ braços e revestimento de vinil na cor azul. - Marca Scarparo - Mod. Pé palito.
-------	--

co-responsável:

83210	Cadeira comum; fixa, fabricada com estrutura de metal pintada em epóxi, assento e encosto de madeira com espuma injetada s/ braços e revestimento de vinil na cor azul. - Marca Scarparo - Mod. Pé palito.
-------	--

co-responsável:

83240	Cadeira comum; fixa, fabricada com estrutura de metal pintada em epóxi, assento e encosto de madeira com espuma injetada s/ braços e revestimento de vinil na cor azul. - Marca Scarparo - Mod. Pé palito.
-------	--

co-responsável:

83390	Divisória; completa, med. 2,40x3,10m, 10m, c/ dois painéis de vidro liso 4mm, perfil de aço e 1 porta c/ visor de vidro, na cor areia. - Marca Eucatex - Mod. N - 3
-------	---

co-responsável:

83402	Bomba d'água; c/ válvula retentora 1/4 cv, 2p, 220V. - Marca Aquant - Mod. MBR 63
-------	---

co-responsável:

83433	Cadeira comum; fixa, tipo pé palito, com revestimento na cor preto. - Marca Scarparo
-------	--

co-responsável:

83438	Cadeira giratória; anatômica, c/ base mecânica e braço, rodízio, espuma injetada 50mm. e revestimento em tecido na cor granito/ preto. - Marca Fenix - Mod. Diretor
-------	---

co-responsável:

83475	Cadeira giratória; anatômica, c/ back system III, espuma injetada 50mm, base mecânica e revestimento na cor cinza e preto. - Marca Itaflex - Mod. Executiva
-------	---

co-responsável:

83518	Cadeira comum; fixa, assento e encosto em espuma injetada, anatômico e revestida em courvim na cor azul. - Marca Itaflex - Mod. Executivo
-------	---

co-responsável:

Termo de Transferência

001/23 (434) Depósito da Coordenadoria de Patrimônio

Registro Descrição

83532 Impressora; multifuncional - Marca HP - Mod. PSC 1350 - Série MY46QD92C2

co-responsável:

83535 Microcomputador; Proc. AMD XP 2.4 c/ cooler p/ XP 3200, MB As Rock K758x-E, placa de vídeo Geforce 4 128Mb mx4000, CD-Writen LG 4521B, drive de 1.44, HD 80GB 7200rpm Samsung, memória DDR Mankvision 512MB PC 400, gabinete Verycom CM01, teclado e mouse.

co-responsável:

83593 Microcomputador; Proc .AMD 2600 XP, MB FoxConn K7S741, HD 4.0GB Maxtor 7200 rpm, CD Rom 52x LG, mem. DDR 512 MB 333Mhz, drive de 3 1/2, gabinete tipo torre 4 baias FH 132 com fonte ATX, teclado, mouse e demais acessórios.

co-responsável:

83603 Cadeira giratória; anatômica, c/ back system III, espuma injetada 50mm, base mecânica e revestimento na cor vermelho e preto. - Marca Itaflex - Mod. Executiva

co-responsável:

83660 Microcomputador; Proc .AMD 2600 XP, MB FoxConn K7S741, HD 4.0GB Maxtor 7200 rpm, CD Rom 52x LG, mem. DDR 512 MB 333Mhz, drive de 3 1/2, gabinete tipo torre 4 baias FH 132 com fonte ATX, teclado, mouse e demais acessórios.

co-responsável:

83670 Microcomputador; Proc .AMD 2600 XP, MB FoxConn K7S741, HD 4.0GB Maxtor 7200 rpm, CD Rom 52x LG, mem. DDR 512 MB 333Mhz, drive de 3 1/2, gabinete tipo torre 4 baias FH 132 com fonte ATX, teclado, mouse e demais acessórios.

co-responsável:

83701 Microcomputador; Proc .AMD 2600 XP, MB FoxConn K7S741, HD 4.0GB Maxtor 7200 rpm, CD Rom 52x LG, mem. DDR 512 MB 333Mhz, drive de 3 1/2, gabinete tipo torre 4 baias FH 132 com fonte ATX, teclado, mouse e demais acessórios.

co-responsável:

83710 Microcomputador; Proc .AMD 2600 XP, MB FoxConn K7S741, HD 4.0GB Maxtor 7200 rpm, CD Rom 52x LG, mem. DDR 512 MB 333Mhz, drive de 3 1/2, gabinete tipo torre 4 baias FH 132 com fonte ATX, teclado, mouse e demais acessórios.

co-responsável:

83783 Monitor de vídeo; 15" polegadas. - Marca Proview - Mod. KX 562 NS - Série 412015685

co-responsável:

83802 Monitor de vídeo; 15" polegadas. - Marca Proview - Mod. KX 562 NS - Série 412015626

co-responsável:

Termo de Transferência

001/23 (434) Depósito da Coordenadoria de Patrimônio

Registro Descrição

83806 Monitor de vídeo; 15" polegadas. - Marca Proview - Mod. KX 562 NS - Série 412015835

co-responsável:

83897 Scanner - Marca HP - Mod. Scanjet 2400 - Série CN3AA51721

co-responsável:

83904 Cadeira comum; fixa, tipo pé palito, com revestimento na cor azul e preto.. - Marca Scarparo

co-responsável:

83905 Cadeira comum; fixa, tipo pé palito, com revestimento na cor azul e preto.. - Marca Scarparo

co-responsável:

83957 Notebook; Processador Pentium IV 1.6GHZ, memória de 256 DDR, HD 30GB, CD-RW, DVD, modem 56K, rede 10/100, drive de 1.44, teclado, mouse e demais acessórios. - Marca Toshiba - Mod. Satélite 2400 - Série 62126348P

co-responsável:

84001 Impressora; Deskjet. - Marca HP - Mod. 3820 - Série BR2BF1HODU

co-responsável:

84035 Estabilizador de voltagem - Marca Engelux - Mod. EBE 1210

co-responsável:

84165 Pannel; divisória, medindo: 1,90x0,50m, cor: tabaco

co-responsável:

84166 Pannel; divisória, medindo: 1,50x0,43m, cor: tabaco

co-responsável:

84167 Pannel; divisória, medindo: 1,50x0,43m, cor: tabaco

co-responsável:

84168 Pannel; divisória, medindo: 1,50x0,43m, cor: tabaco

co-responsável:

84169 Pannel; divisória, medindo: 1,50x0,43m, cor: tabaco

co-responsável:

84170 Pannel; divisória, medindo: 1,50x0,43m, cor: tabaco

co-responsável:

Termo de Transferência

001/23 (434) Depósito da Coordenadoria de Patrimônio

Registro Descrição

84171 Painel; divisória, medindo: 1,50x0,43m, cor: tabaco

co-responsável:

84172 Painel; divisória, medindo: 1,50x0,43m, cor: tabaco

co-responsável:

84173 Painel; divisória, medindo: 1,50x0,43m, cor: tabaco

co-responsável:

84176 Persiana; verticla, em juta, cor: branca, medindo: 1,69x1,49m - Marca Sunsete

co-responsável:

84192 Carteira universitária; com prancheta fixa e gradil cor azul tubo 1" - Mod. Executiva

co-responsável:

84248 Impressora; laser, saída 1200DPI real (600x600 dpi tecnologia Ret e FastRes 1200) velocidade de impressão mínima 19ppm, memória padrão 16Mb expandível - Marca Hewlett Packard - Mod. LaserJet 1300 - Série BRCB048879

co-responsável:

84274 Carteira universitária; com prancheta fixa e gradil cor azul tubo 1" - Mod. Executiva

co-responsável:

84289 Carteira universitária; com prancheta fixa e gradil cor azul tubo 1" - Mod. Executiva

co-responsável:

84292 Carteira universitária; com prancheta fixa e gradil cor azul tubo 1" - Mod. Executiva

co-responsável:

84299 Carteira universitária; com prancheta fixa e gradil cor azul tubo 1" - Mod. Executiva

co-responsável:

84402 Monitor de vídeo; 17" - Marca LG - Mod. StudioWorks 710E - Série 408SPHG09481

co-responsável:

84489 Cadeira giratória; c/ sistema "Back System III", na cor azul e preto. - Marca Valença

co-responsável:

84553 Aparelho telefônico; com fio, cor: grafite - Marca Ibratele - Mod. BR1018

co-responsável:

Termo de Transferência

001/23 (434) Depósito da Coordenadoria de Patrimônio

Registro Descrição

84554 Aparelho telefônico; com fio, cor: grafite - Marca Ibratele - Mod. BR1018

co-responsável:

84586 Monitor de vídeo; 17" - Marca Samsung - Mod. 793DFS - Série LE17HXAX837673M

co-responsável:

84607 Impressora; laser, multifuncional - Marca Hewlett Packard - Mod. LaserJet 3015 - Série MXBM104053

co-responsável:

84808 Câmera; filmadora com caixa de proteção - Marca Nitron

co-responsável:

84825 No Break; 1,150kva - Marca Seiden - Mod. Exaut - Série 1967

co-responsável:

84860 Tela de projeção; med. 1,80 x 2,40 m (mapa). - Marca Visograf - Série 546408

co-responsável:

84903 Microcomputador; Processador Pentium III 850Mhz, c/ gravadora de CD 52x32x52x, HD 40GB, drive de 1.44, placa de aquisição de dados e software Kitcad8

co-responsável:

84904 Monitor de vídeo; 15". - Marca LG - Mod. Studio Works 500G - Série 405SPBFA0021

co-responsável:

84951 Microcomputador; intel, 1.8GHZ, placa mãe intel D 85 WN, memória 512MB, drive 1.44MB, HD 40GB, 7200 RPM, CDRW LG 8160B, DVD ROM 16X, contr. rede 10/100 encore, contr. vídeo G Force 32MB, gabinete ATX 4 baias, CX de som, teclado, mouse. - Mod. Pentium IV

co-responsável:

84952 Impressora - Marca Epson - Mod. Stylus C60 - Série DQRY039542

co-responsável:

84953 Monitor; 17" tela plana. - Marca Sony - Mod. Multiscan E200 - Série 3013664

co-responsável:

84954 Microcomputador; 1.7GHZ, proc. Intel, memo 512MB DDR, pl. mãe ASUS P4SE, HD 40GB 7200, SVGA SIS 32MB, CDRW LG 8520, drive 1.44. Pl. rede 10/100, gab. ATX 400W, teclado, mouse optico, cx som, etc. - Marca USB-E - Mod. Pentium IV

co-responsável:

Termo de Transferência

001/23 (434) Depósito da Coordenadoria de Patrimônio

Registro Descrição

84955 Monitor; 17" - Marca LG - Mod. Studioworks 7005 - Série 302SP19635

co-responsável:

84988 Exaustor; 127v - Marca Tron - Mod. 40cm

co-responsável:

85043 Cadeira comum; universitária direita, estofada c/ espuma injetada e rev. em corino azul marinho, estruturada na cor preto e prancheta na cor ovo. - Marca Maq-Móveis - Mod. Universitária

co-responsável:

85067 Cadeira comum; universitária direita, estofada c/ espuma injetada e rev. em corino azul marinho, estruturada na cor preto e prancheta na cor ovo. - Marca Maq-Móveis - Mod. Universitária

co-responsável:

85076 Cadeira comum; universitária direita, estofada c/ espuma injetada e rev. em corino azul marinho, estruturada na cor preto e prancheta na cor ovo. - Marca Maq-Móveis - Mod. Universitária

co-responsável:

85126 Cadeira comum; universitária direita, estofada c/ espuma injetada e rev. em corino azul marinho, estruturada na cor preto e prancheta na cor ovo. - Marca Maq-Móveis - Mod. Universitária

co-responsável:

85199 Cadeira comum; universitária direita, estofada c/ espuma injetada e rev. em corino azul marinho, estruturada na cor preto e prancheta na cor ovo. - Marca Maq-Móveis - Mod. Universitária

co-responsável:

85208 Cadeira comum; universitária direita, estofada c/ espuma injetada e rev. em corino azul marinho, estruturada na cor preto e prancheta na cor ovo. - Marca Maq-Móveis - Mod. Universitária

co-responsável:

85211 Cadeira comum; universitária direita, estofada c/ espuma injetada e rev. em corino azul marinho, estruturada na cor preto e prancheta na cor ovo. - Marca Maq-Móveis - Mod. Universitária

co-responsável:

85255 Cadeira comum; universitária direita, estofada c/ espuma injetada e rev. em corino azul marinho, estruturada na cor preto e prancheta na cor ovo. - Marca Maq-Móveis - Mod. Universitária

co-responsável:

85289 Cadeira comum; universitária direita, estofada c/ espuma injetada e rev. em corino azul marinho, estruturada na cor preto e prancheta na cor ovo. - Marca Maq-Móveis - Mod. Universitária

co-responsável:

Termo de Transferência

001/23 (434) Depósito da Coordenadoria de Patrimônio

Registro Descrição

85295 Cadeira comum; universitária direita, estofada c/ espuma injetada e rev. em corino azul marinho, estruturada na cor preto e prancheta na cor ovo. - Marca Maq-Móveis - Mod. Universitária

co-responsável:

85318 Conversor; (estabilizador). - Marca SMS - Mod. AVR800 - Série 9403

co-responsável:

85379 Aparelho Fax - Marca Panasonic - Mod. KX-FT907LA - Série 4GCQA007888

co-responsável:

85425 Cadeira giratória; executiva, com braços reguláveis, cor granito, com rodízio, mecanismo back system. - Marca Muet Flex - Mod. Executivo

co-responsável:

85452 Estabilizador de voltagem; 110V, com 5 saídas de alimentação, na cor preto, capacidade 1KVA. - Marca Ragtech - Mod. Side Black - Série 663905179445

co-responsável:

85677 Impressora; jato de tinta colorida, conexão USB c/ cartuchos originais. - Marca HP - Mod. Deskjet 3535 - Série CN48F15371

co-responsável:

85696 Câmera; digital Cyber shot 5.0 mega pixels, 4X optical zoom, conexão USB, smart zoom. - Marca Sony - Mod. DSC-V1 - Série 445990

co-responsável:

85698 Monitor; de vídeo 17" na cor gelo. - Marca Philips - Mod. 107E - Série HC080820

co-responsável:

85701 Quadro de avisos; com 10 escaninhos embutidos, med. 2,20 x 1,00m. - Marca UFSCar

co-responsável:

85714 Sistema; de amostragem c/ kit de conexões totalmente automático e controlado por computador compatível c/ sist. proposto, rack tipo 25 e tipo A + manuais. - Marca Variam - Mod. SPS-5 - Série EL03015807

co-responsável:

85720 Microcomputador; Intel Celeron 2GHZ, 640MB RAM, HD 40GB, teclado alfa numérico 101 teclas, mouse, pl. som e vídeo, kit multimídia 48XIDE, software mod. Class VP6.1 p/ controle de 1 sist. cromatógrafo. - Marca DELL

co-responsável:

Termo de Transferência

001/23 (434) Depósito da Coordenadoria de Patrimônio

Registro Descrição

85787 Estabilizador de voltagem; 300VA, capacidade 1KVA, tensão alimentação entrada e saída bivolt, 4 tomadas. - Marca Enermax - Mod. EXXA Personali - Série 5H1010656137

co-responsável:

85788 Estabilizador de voltagem; 300VA, capacidade 1KVA, tensão alimentação entrada e saída bivolt, 4 tomadas. - Marca Enermax - Mod. EXXA Personali - Série 5H1010656131

co-responsável:

85880 Filtro; torneira de metal, c/ bico móvel. - Marca MPS

co-responsável:

85901 Estabilizador de voltagem; 1000 VA, bivolt. - Marca SMS - Mod. Progressive II - Série 051083

co-responsável:

85988 Mesa para Microcomputador; de madeira, em fórmica, na cor gelo / preto. - Marca Martinucci - Mod. 2242

co-responsável:

86008 Notebook; Processador Intel Celeron 597MHZ, HD 80GB, 192 MB RAM, CD ROM, drive 3 1/2, c/ carregador de bateria - Marca Toshiba - Mod. Satellite 1695 Cdt/6.0 - Série 6023836CU

co-responsável:

86026 Cadeira comum; pés palito anatômico c/ espuma injetada na cor preta c/ pés fixo em tubos com pintura epóxi. - Marca Flex 1000 - Mod. Palito

co-responsável:

86028 Cadeira comum; pés palito anatômico c/ espuma injetada na cor preta c/ pés fixo em tubos com pintura epóxi. - Marca Flex 1000 - Mod. Palito

co-responsável:

86032 Suporte; para CPU, s/ rodízios, cor ovo. - Marca Fortline - Mod. H

co-responsável:

86034 Cadeira giratória; espuma injetada c/ braços reg., mec. back system, tecido cor verde/preto, c/ rodízio. - Marca Itaflex - Mod. Executivo

co-responsável:

86062 Mesa de madeira; executiva peninsular, c/ 3 gavetas, na cor cinza grafite, c/ suporte p/ CPU. - Marca Fortline - Mod. Peninsular

co-responsável:

Termo de Transferência

001/23 (434) Depósito da Coordenadoria de Patrimônio

Registro Descrição

86063 Mesa de madeira; executiva peninsular, c/ 3 gavetas, na cor cinza grafite, c/ suporte p/ CPU. - Marca Fortline - Mod. Peninsular

co-responsável:

86064 Mesa de madeira; executiva peninsular, c/ 3 gavetas, na cor cinza grafite, c/ suporte p/ CPU. - Marca Fortline - Mod. Peninsular

co-responsável:

86071 Arquivo de madeira; c/ 4 gavetas, na cor marfim / ovo, c/ chave, em melaminio e laterais em aço. - Marca Fortline - Mod. 4 Gavetas

co-responsável:

86072 Arquivo de madeira; c/ 4 gavetas, na cor marfim / ovo, c/ chave, em melaminio e laterais em aço. - Marca Fortline - Mod. 4 Gavetas

co-responsável:

86073 Switch; hub 8 portas 10/100Mbps. - Marca Encore - Mod. ENH908-NWY - Série 111741253609209

co-responsável:

86079 Mesa de madeira; executiva peninsular, c/ 3 gavetas, cor platina. - Marca Fortline - Mod. Peninsular

co-responsável:

86080 Mesa de madeira; executiva peninsular, c/ 3 gavetas, cor platina. - Marca Fortline - Mod. Peninsular

co-responsável:

86081 Mesa de madeira; executiva peninsular, c/ 3 gavetas, cor platina. - Marca Fortline - Mod. Peninsular

co-responsável:

86083 Mesa de madeira; executiva peninsular, c/ 3 gavetas, cor platina. - Marca Fortline - Mod. Peninsular

co-responsável:

86277 Roçadeira; costal com ignição eletrônica, potência 2,0HP ou superior, cilindrada 35CC ou superior, peso aprox. de 8 a 9Kg, com acessórios: disco de 10" c/ 3 facas, disco de 8" dentes. - Marca Shindaiwa - Mod. C-350 Professional - Série 0034365

co-responsável:

86278 Roçadeira; costal com ignição eletrônica, potência 2,0HP ou superior, cilindrada 35CC ou superior, peso aprox. de 8 a 9Kg, com acessórios: disco de 10" c/ 3 facas, disco de 8" dentes. - Marca Shindaiwa - Mod. C-350 Professional - Série 0034366

co-responsável:

Termo de Transferência

001/23 (434) Depósito da Coordenadoria de Patrimônio

Registro Descrição

86279 Roçadeira; costal com ignição eletrônica, potência 2,0HP ou superior, cilindrada 35CC ou superior, peso aprox. de 8 a 9Kg, com acessórios: disco de 10" c/ 3 facas, disco de 8" dentes. - Marca Shindaiwa - Mod. C-350 Professional - Série 0036701

co-responsável:

86299 Estabilizador de voltagem; 300 VA, bivolt, cor gelo. - Marca SMS - Mod. Revolution II - Série 15601041801

co-responsável:

86309 Cadeira giratória; c/ rodízio, cor azul, confeccionada em espuma injetada, c/ regulagem de altura mecânica e back system III - Marca Itaflex - Mod. Executiva

co-responsável:

86545 Microcomputador; AMD XP 2800, c/ placa mãe asus A7V600X, HD 80GB, placa de vídeo 32MB

co-responsável:

86629 Aparelho telefônico; com fio, na cor ártico (gelo) - Marca Siemens - Mod. Euroset 3005

co-responsável:

86671 Cadeira comum; executiva, cor preta - Marca Itaflex - Mod. Pé palito

co-responsável:

86676 Aparelho de som; portátil (CD+AM+FM+gravador) - Marca NKS - Mod. PCD 2100 - Série 0507000426

co-responsável:

86698 Monitor; 15" - Marca Samsung - Mod. Syncmaster 591V - Série LE15HXBY108163

co-responsável:

86718 Aparelho DVD Player; de mesa, com controle remoto - Marca Gradiente - Mod. D-203 - Série 25U205192135F

co-responsável:

86739 Microfone; com fio - Marca TSI - Mod. Pro Br

co-responsável:

86743 Microcomputador; 2GHZ, com MB PC Chips, HD 40GB, memória 256MB, CDRW 52x32x52, CDRoom, drive 1.44MB - Mod. Celeron

co-responsável:

86781 Aparelho telefônico; cor ártico - Marca Siemens - Mod. Euroset 3005

co-responsável:

Termo de Transferência

001/23 (434) Depósito da Coordenadoria de Patrimônio

Registro Descrição

86798 Aparelho de ar condicionado; frio, 18000 BTUS - Marca Springer - Mod. Mundial

co-responsável:

86803 Scanner - Marca HP - Mod. Scanjet 3770 - Série CN51AA53Y0

co-responsável:

86815 Aquecedor elétrico; 750/1500W, 4 posições - Marca Niko - Mod. NK 564

co-responsável:

86845 Aparelho determ. variação pressão/volume; de coluna mercúrio - Marca Heidji - Mod. Coluna

co-responsável:

86900 Microcomputador; AMD XP 2800, c/ placa mãe asus A7V600X, HD 80GB, placa de vídeo 32MB, memória 512MB, fontes ATX 450W - Marca Satellite

co-responsável:

86962 Impressora; multifuncional - Marca HP - Mod. Office Jet 4255 - Série 789218473

co-responsável:

87130 Impressora; multifuncional - Marca Epson - Mod. Stylus CX 3700 - Série GT7Y871678

co-responsável:

87136 Microcomputador; Processador Intel P4 2.26GHZ, MB Asus P4S800, placa SVGA AGP 64MB MX4000, memória DDR 256MB 400MHZ, HD 40GB IDE Samsung 7200, gabinete Dr. Hank, mouse clone, placa rede 10/100

co-responsável:

87151 Monitor de vídeo; 17" - Marca Samsung - Mod. Sync Master 753V - Série AN17HXAW126736WBR

co-responsável:

87164 Instrumento; fita métrica antropométrica, importada, c/ 2m dividida por 1mm - Marca Seca

co-responsável:

87167 Microcomputador; Gab. Advanced 43508 cinza prata P4, MB Asus P4S800, CPU Intel Pentium IV 3.2 HT Box, memória DDR 512MB 400, HD 120GB 7200RPM, gravador CD LG4520 combo s/ cabos, vídeo GF4 MX440 128MB DDR-8X, teclado e mouse

co-responsável:

87204 Caixa; de som acústica, med. 0,35 x 0,23 x 0,20m

co-responsável:

Termo de Transferência

001/23 (434) Depósito da Coordenadoria de Patrimônio

Registro Descrição

87276 Scanner; paralelo - Marca AOC - Mod. Spectrum F 1210 - Série T200022001506

co-responsável:

87280 Monitor de vídeo; 17" - Marca LG - Mod. Studioworks 775N - Série 011SP02951

co-responsável:

87316 Cadeira comum; fixa, anatômica, espuma injetada, cor grafite - Marca MultiFlex - Mod. Pé Palito

co-responsável:

87318 Cadeira comum; fixa, anatômica, espuma injetada, cor grafite - Marca MultiFlex - Mod. Pé Palito

co-responsável:

87320 Cadeira comum; fixa, anatômica, espuma injetada, cor grafite - Marca MultiFlex - Mod. Pé Palito

co-responsável:

87324 Cadeira comum; fixa, anatômica, espuma injetada, cor azul - Marca MultiFlex - Mod. Pé Palito

co-responsável:

87343 Cadeira comum; fixa, anatômica, espuma injetada, cor azul - Marca MultiFlex - Mod. Pé Palito

co-responsável:

87397 Cadeira comum; fixa, anatômica, espuma injetada, cor preto - Marca MultiFlex - Mod. Pé Palito

co-responsável:

87459 Bebedouro elétrico; purificador, cor branca, bivolt - Marca Latina - Mod. Eletronic PA-E - Série IDEK6743

co-responsável:

87473 Scanner - Marca HP - Mod. Scanjet 5550C - Série C9915A

co-responsável:

87491 Monitor de vídeo; 17" - Marca Samsung - Mod. Sync Master 793 - Série LB17HXAY6022721

co-responsável:

87521 Caixa; amplificadora multi-uso, c/ pedal p/ acionamento p/ overdrive, c/ 3 canais de entrada, o canal 1, específico p/ guitarra e cavaquinho, o canal 2, entrada c/ 2 vias específicas e o canal 3, específico p/ 2 microfones, c/ auto-falante, med.0,30x0,50x0,75m - Marca Ativa

co-responsável:

Termo de Transferência

001/23 (434) Depósito da Coordenadoria de Patrimônio

Registro Descrição

87522 Caixa; amplificadora multi-uso, c/ pedal p/ acionamento p/ overdrive, c/ 3 canais de entrada, o canal 1, específico p/ guitarra e cavaquinho, o canal 2, entrada c/ 2 vias específicas e o canal 3, específico p/ 2 microfones, c/ auto-falante, med.0,30x0,50x0,75m - Marca Ativa

co-responsável:

87590 Monitor de vídeo; 15" - Marca Samsung - Mod. 551VS - Série AQ15HXBT5484604

co-responsável:

87596 Carrinho; p/ limpeza, kit completo água e pó, med. 0,90 x 0,45 x 0,70m - Marca Bralimpia

co-responsável:

87597 Carrinho; p/ limpeza, kit completo água e pó, med. 0,90 x 0,45 x 0,70m - Marca Bralimpia

co-responsável:

87625 Notebook; PM 1.7HB, 512MB, HD 100GB, mouse, DVD RW, CD RW, rede, tela 15", fax - Marca Toshiba - Mod. Satellite M45 - Série 35075439Q

co-responsável:

87660 Persiana; de junta vertical, cor bege/areia, lâmina de 110mm, c/ trilho em alumínio, med. 2,25 X 2,60m (SALA 30) - Marca Line Flex

co-responsável:

87671 Persiana; de junta vertical, cor bege/areia, lâmina de 110mm, c/ trilho em alumínio, med. 7,10 X 2,60m (SALA 42) - Marca Line Flex

co-responsável:

87672 Persiana; de junta vertical, cor bege/areia, lâmina de 110mm, c/ trilho em alumínio, med. 4,50 X 1,80m (SALA 43) - Marca Line Flex

co-responsável:

87677 Persiana; de junta vertical, cor bege/areia, lâmina de 110mm, c/ trilho em alumínio, med. 4,75 X 2,60m (SALA 52) - Marca Line Flex

co-responsável:

87689 Persiana; de junta vertical, cor bege/areia, lâmina de 110mm, c/ trilho em alumínio, med. 7,10 X 2,60m (SALA 08) - Marca Line Flex

co-responsável:

87690 Persiana; de junta vertical, cor bege/areia, lâmina de 110mm, c/ trilho em alumínio, med. 1,00 X 2,60m (SALA 08) - Marca Line Flex

co-responsável:

Termo de Transferência

001/23 (434) Depósito da Coordenadoria de Patrimônio

Registro Descrição

87704 Monitor de vídeo; 17", tela semi plana - Marca LG - Mod. 710E - Série 509SPDTE5834

co-responsável:

87743 Impressora; c/ cabo USB - Marca HP - Mod. Deskjet 3845 - Série BR4BT2F05M

co-responsável:

87928 Impressora; c/ cabo USB - Marca HP - Mod. Deskjet 3845 - Série BR5102001T

co-responsável:

87931 Microcomputador; gabinete kit ADM18, drive 1.44, memória 512MB, CPU Pentium 4 2.8, HD 80GB 7200RPM, MB Asus P4S 800-DX, vídeo GF4 MX 4000 64MB

co-responsável:

88103 Cadeira giratória; c/ base regulável - Marca Valença - Mod. Secretária

co-responsável:

88119 Microcomputador; processador AMD Sempron 2400, gabinete Dr. Hank 3455, placa mãe, memória DDR 256MB 400MHZ, gravador Cd LG 8526, drive 1.44, HD 40GB Maxtor IDE 7200RPM, teclado Upson ABNT, mouse óptico Upson, caixa de som 300W, microfone pedestal - Marca Dr. Hank

co-responsável:

88121 Microcomputador; processador AMD Sempron 2400, gabinete Dr. Hank 3455, placa mãe, memória DDR 256MB 400MHZ, gravador Cd LG 8526, drive 1.44, HD 40GB Maxtor IDE 7200RPM, teclado Upson ABNT, mouse óptico Upson, caixa de som 300W, microfone pedestal - Marca Dr. Hank

co-responsável:

88123 Microcomputador; processador AMD Sempron 2400, gabinete Dr. Hank 3455, placa mãe, memória DDR 256MB 400MHZ, gravador Cd LG 8526, drive 1.44, HD 40GB Maxtor IDE 7200RPM, teclado Upson ABNT, mouse óptico Upson, caixa de som 300W, microfone pedestal - Marca Dr. Hank

co-responsável:

88124 Microcomputador; processador AMD Sempron 2400, gabinete Dr. Hank 3455, placa mãe, memória DDR 256MB 400MHZ, gravador Cd LG 8526, drive 1.44, HD 40GB Maxtor IDE 7200RPM, teclado Upson ABNT, mouse óptico Upson, caixa de som 300W, microfone pedestal - Marca Dr. Hank

co-responsável:

88127 Monitor de vídeo; 17", tela semi-plana - Marca LG - Mod. 710E - Série 508SPGSA4335

co-responsável:

88129 Monitor de vídeo; 17", tela semi-plana - Marca LG - Mod. 710E - Série 508SPPBA4328

co-responsável:

Termo de Transferência

001/23 (434) Depósito da Coordenadoria de Patrimônio

Registro Descrição

88130 Monitor de vídeo; 17", tela semi-plana - Marca LG - Mod. 710E - Série 508SPWQ92681

co-responsável:

88132 Microcomputador; Intel PH 30GHZ AT 800 1 GHZ c/ HD 80GB IDE Seagate 7200RPM, memória DDR 512MB MHO, placa SVGA CGP 64MB MX4000 DDR, gravador de DVD LG 4163

co-responsável:

88133 Estabilizador de voltagem; 300VA - Marca Ragtech - Mod. Side - Série 064105322511

co-responsável:

88144 Monitor de vídeo; 17", tela semi plana - Marca LG - Mod. 710E - Série 50855678CC31

co-responsável:

88153 Microcomputador; Gabinete Upson SK 338, c/fonte 500W, 2 vent., placa mãe Asus K8V-X, processador AMD K8 64 3000, memória 512MB Kingston DDR 400, HD 80GB Seagate serial ATA, gravador CD LG 8526, placa vídeo AGP 128MB FX 5200 DDR, drive 1.44MB, teclado, mouse, cx. som 1500W

co-responsável:

88161 Monitor de vídeo; 17" - Marca LG - Mod. 710E

co-responsável:

88163 Máquina fabricar gelo ; p/ fisioterapia - Marca Everest - Mod. 300m³

co-responsável:

88177 Notebook; Processador Intel PIV 3.2GHZ, memória 512MB, HD 80GB, drive NEC ext. USB, tela 15", gravador de DVD RW, placa rede 10/100, fax modem 56K, c/ maleta, software Windows XP Home Edition, software antivírus McAfee 8.0, mouse leadership - Marca Toshiba - Mod. A75-5211 - Série Z4382119K

co-responsável:

88184 Monitor de vídeo; 17" - Marca LG - Mod. Flatron EZ T710H - Série 590SPFXC9351

co-responsável:

88185 Estabilizador de voltagem; 1KVA - Marca Ragtech - Mod. Side - Série 067505402268

co-responsável:

88409 No Break; 1500KVA - Marca NHS - Mod. Premium PVD Senoidal - Série 010154

co-responsável:

88426 No Break; 1500VA, 120V - Marca APC - Mod. RS 1500

co-responsável:

Termo de Transferência

001/23 (434) Depósito da Coordenadoria de Patrimônio

Registro Descrição

88441 Bomba; de aspiração, tanque PP, 220V - Marca OAKTON - Mod. WP - 15 - 1 - Série 83500044

co-responsável:

88450 Cadeira comum; fixa, cor bege/branco - Marca Valença - Mod. Pé Palito

co-responsável:

88451 Cadeira comum; fixa, cor bege/branco - Marca Valença - Mod. Pé Palito

co-responsável:

88452 Cadeira comum; fixa, cor bege/branco - Marca Valença - Mod. Pé Palito

co-responsável:

88453 Cadeira comum; fixa, cor bege/branco - Marca Valença - Mod. Pé Palito

co-responsável:

88463 Radio; VHF 5W, 16 canais, compacto (clip, bateria, carregador, capa de couro) - Marca Motorola - Mod. EP450 - Série 018NGJ00PV

co-responsável:

88464 Radio; VHF 5W, 16 canais, compacto (clip, bateria, carregador, capa de couro) - Marca Motorola - Mod. EP450 - Série 018NGJ00K1

co-responsável:

88465 Radio; VHF 5W, 16 canais, compacto (clip, bateria, carregador, capa de couro) - Marca Motorola - Mod. EP450 - Série 018NGJ00K5

co-responsável:

88466 Radio; VHF 5W, 16 canais, compacto (clip, bateria, carregador, capa de couro) - Marca Motorola - Mod. EP450 - Série 018NGJ00LB

co-responsável:

88467 Radio; VHF 5W, 16 canais, compacto (clip, bateria, carregador, capa de couro) - Marca Motorola - Mod. EP450 - Série 018NGJ00JG

co-responsável:

88468 Radio; VHF 5W, 16 canais, compacto (clip, bateria, carregador, capa de couro) - Marca Motorola - Mod. EP450 - Série 018NGJ00P9

co-responsável:

Termo de Transferência

001/23 (434) Depósito da Coordenadoria de Patrimônio

Registro Descrição

88469 Radio; VHF 5W, 16 canais, compacto (clip, bateria, carregador, capa de couro) - Marca Motorola - Mod. EP450 - Série 018NGJ00P7

co-responsável:

88470 Radio; VHF 5W, 16 canais, compacto (clip, bateria, carregador, capa de couro) - Marca Motorola - Mod. EP450 - Série 018NGJ00KT

co-responsável:

88471 Radio; VHF 5W, 16 canais, compacto (clip, bateria, carregador, capa de couro) - Marca Motorola - Mod. EP450 - Série 018NGJ00K7

co-responsável:

88472 Radio; VHF 5W, 16 canais, compacto (clip, bateria, carregador, capa de couro) - Marca Motorola - Mod. EP450 - Série 018NGJ00Q2

co-responsável:

88532 Cadeira comum; fixa, ergonômica - Marca Flex Mil - Mod. Secretária

co-responsável:

88634 Aparelho de som; Home Theater, c/ 5 caixas de som, 1 amplificador, c/ DVD - Marca Coby - Mod. DVD - 925BR - Série 0116000110

co-responsável:

88636 Gravador de som; mini gravador K7 - Marca Coby - Mod. CX - R55 - Série 507000401

co-responsável:

88637 Gravador de som; mini gravador K7 - Marca Coby - Mod. CX - R55

co-responsável:

88638 Roçadeira; costal, c/ ignição eletrônica, potência 2,0HP ou superior, cilindrada 35CC ou superior, peso aproximado de 8,0 a 9,0Kg, p/ disco e fio, acessórios: disco de 10", c/ 3 facas, disco de 8" c/ 80 dentes - Marca Shindaiwa - Mod. C35LA - Série 0002226

co-responsável:

88678 Estante de aço; c/ 5 prateleiras de 0,40cm, cor branca, med. 0,93 x 1,93 x 0,40m - Marca RB Silveira

co-responsável:

88710 No Break; 1.3KVA, c/ 2 baterias - Marca SMS - Mod. Manager Net - Série 27207023278

co-responsável:

Termo de Transferência

001/23 (434) Depósito da Coordenadoria de Patrimônio

Registro Descrição

88728 Televisor; 29", tela plana - Marca CCE - Mod. HPS - 2985 - Série JLK04AEIGTN69W024M

co-responsável:

88732 Cadeira giratória; s/ braço, cor cinza/preto, c/ rodízio, c/ base regulável - Marca Valença - Mod. Secretária

co-responsável:

88787 Microcomputador; Gab. AD 435-08 branco prata P4, MB Asus K8U-X 754-S-R, CPU AMD K8 3000 Athlon64-754P Box,drive 1.44,mem. DDR 512MB 400, HD 40GB 7200 IDE, grav.CD LG4520 combo s/cabos,tec. multimídia LK607 gelo, cx. som, mouse, ventilador fonte, vídeo GF MX4000 64M AGP TV

co-responsável:

88792 Monitor de vídeo; 17" - Marca Philips - Mod. 107E69 - Série WE000603301669

co-responsável:

88793 Monitor de vídeo; 17" - Marca Philips - Mod. 107E69 - Série WE000603301429

co-responsável:

88796 Aparelho DVD Player - Marca Philips - Mod. DVP 5100K - Série KX1A0528796948

co-responsável:

88799 Aparelho Fax; digita 2 funções, cor cinza - Marca Panasonic - Mod. KX-F780 - Série 7ACFA134511

co-responsável:

88883 Persiana; de junta vertical, cor areia, lâminas de 110mm, c/ trilho em alumínio, med. 1,90 x 0,85m - Marca Lir Flex

co-responsável:

88884 Persiana; de junta vertical, cor areia, lâminas de 110mm, c/ trilho em alumínio, med. 1,40 x 1,90m - Marca Lir Flex

co-responsável:

88886 Persiana; de junta vertical, cor areia, lâminas de 110mm, c/ trilho em alumínio, med. 2,80 x 2,03m - Marca Lir Flex

co-responsável:

88887 Persiana; de junta vertical, cor areia, lâminas de 110mm, c/ trilho em alumínio, med. 2,12 x 1,60m - Marca Lir Flex

co-responsável:

Termo de Transferência

001/23 (434) Depósito da Coordenadoria de Patrimônio

Registro Descrição

88888 Persianas; de junta vertical, cor areia, lâminas de 110mm, c/ trilho em alumínio, med. 2,00 x 1,60m - Marca Lir Flex

co-responsável:

88899 No Break; 1,0KVA, bivolt - Marca MCM - Mod. UPS - 1000 - Série 00412900002

co-responsável:

88942 Aparelho telefônico - Marca Intelbrás - Mod. Premium

co-responsável:

88960 Aparelho telefônico; cor cinza, c/ fio - Marca Siemens - Mod. Euroset 3005

co-responsável:

88965 Cadeira comum; secretária, fixa, assento e encosto em courvim azul - Marca MultiFlex - Mod. Pé palito

co-responsável:

89002 Estabilizador de voltagem; 300VA, bivolt - Marca SMS - Mod. Revolution III L - Série 157010036003

co-responsável:

89018 Switch; 8 portas, 10/100/1000, gigabit ethernet - Marca 3Com - Mod. 8 port - Série 0200/YQBW6K0027053

co-responsável:

89029 Estabilizador de voltagem; 1000VA, 110V - Marca SMS - Mod. Revolution IV - Série 158060015807

co-responsável:

89066 Persianas; de junta vertical, cor marron claro, lâminas de 110mm, c/ trilho em alumínio, med. 4,80 x 2,50m - Marca Line Flex

co-responsável:

89067 Persianas; de junta vertical, cor marron claro, lâminas de 110mm, c/ trilho em alumínio, med. 4,80 x 2,50m - Marca Line Flex

co-responsável:

89069 Impressora; multifuncional - Marca HP - Mod. PSC 1410 - Série BR5CK2G0TF

co-responsável:

89110 Persianas; de junta vertical, cor marron claro, lâminas de 110mm, c/ trilho em alumínio, med. 2,90 x 2,65m - Marca Line Flex

co-responsável:

Termo de Transferência

001/23 (434) Depósito da Coordenadoria de Patrimônio

Registro Descrição

89111 Persiana; de junta vertical, cor marron claro, lâminas de 110mm, c/ trilho em alumínio, med. 2,90 x 2,65m -
Marca Line Flex

co-responsável:

89113 Monitor de vídeo; 15", colorido SVGA - Marca LG - Mod. Studioworks 500G - Série 406SPGS85783

co-responsável:

89114 Microcomputador; Pentium III 850MHZ, c/ Slot Isa, gravador CD 52x32x52, memória 128MB, HD 40GB

co-responsável:

89172 Estabilizador de voltagem; 300VA - Marca SMS - Mod. Revolution - Série 043430

co-responsável:

89285 Microcomputador; Proc. Intel P4 2.66GHZ, pl. mãe Asus P5P800SE, gab. Upson SK 338, teclado clone, mouse
Upson óptico, cx som 500W, drive 1.44, mem. DDR 512MB 400MHZ, gravador DVD LG 4167, placa vídeo
AGP 64MB MX 4000, HD 40GB 7200RPM, CD ROM 52x LG, fax modem Lucent 56K - Marca USB 2.0

co-responsável:

89286 Monitor de vídeo; 17" LCD - Marca LG - Mod. Flatron L1750S - Série 601SPXVB8530

co-responsável:

89304 Gravador de som; c/ CD e rádio AM/FM - Marca Britânia - Mod. BS-229 - Série NIF026230A31A

co-responsável:

89336 Microcomputador; Pentium IV, 2.8MHZ, HD 120GB, 1GB RAM, placa de rede 10/100, placa de vídeo,
teclado, mouse óptico, gravadora de DVD - Marca X - Tech - Mod. Pentium IV

co-responsável:

89419 Monitor de vídeo; 17" (componente do controlador eletrônico do elastomero pat. nº 89417) - Marca KDS
USA - Mod. XF - 7I - Série FBUL38119772V

co-responsável:

89432 Monitor de vídeo; 17" - Marca LG - Mod. Flatron 775FT - Série 206P00953

co-responsável:

89445 Cadeira comum; fixa, cor preto/bege

co-responsável:

89492 Aparelho de ar condicionado; ciclo frio, capacidade: 7500 BTUs/h, tensão 110 V, com compressor rotativo,
consumo: 15,54 (Kwh/mês). - Marca LG - Mod. Gold Protection

co-responsável:

Termo de Transferência

001/23 (434) Depósito da Coordenadoria de Patrimônio

Registro Descrição

89588 Roçadeira; lateral, c/ ignição eletrônica, potência de 2 HP ou superior, cilindrada C 350 p/ disco ou fio - Marca Shindawa - Mod. C35 LA - Série 0620429

co-responsável:

89635 Aparelho telefônico; s/ fio, 900MHZ - Marca Panasonic - Mod. KX - TC 2100Lab - Série 5GCGA004028

co-responsável:

89643 Impressora - Marca HP - Mod. Laserjet 2600N - Série 5122201321

co-responsável:

89653 Monitor de vídeo; 15" LCD - Marca LG - Mod. Flatron L1550S - Série 606SPLC09624

co-responsável:

89654 Monitor de vídeo; 15" LCD - Marca LG - Mod. Flatron L1550S - Série 606SPHG09641

co-responsável:

89655 Estabilizador de voltagem; 2.5, bivolt, 6 tomadas, 500VA - Marca SMS - Mod. Revolution IV - Série 158050044581

co-responsável:

89656 Estabilizador de voltagem; 2.5, bivolt, 6 tomadas, 500VA - Marca SMS - Mod. Revolution IV - Série 158050044576

co-responsável:

89657 Estabilizador de voltagem; 2.5, bivolt, 6 tomadas, 500VA - Marca SMS - Mod. Revolution IV - Série 158050044579

co-responsável:

89664 Refrigerador; 220V, 460 litros - Marca Continental - Mod. RSV 46

co-responsável:

89688 Testador; de cabeamento, analisador rede - Marca Ideal - Mod. Navitek

co-responsável:

89694 Microcomputador; Processador AMD 2600 Sempron, MB Foxcon Athlon 64, memória DDR 256MB 400MHZ, gabinete VIC CLIO 3060, HD 40GB IDE Samsung 7200RPM, drive 3 1/2, CD ROM 52x LG NL, caixa de som 300W Emily Tec, teclado Upson mult. 8101, mouse Upson óptico FH-02 WMS PS2

co-responsável:

89745 Cadeira comum; fixa, cor azul, c/ espuma injetada, estrutura reforçada - Marca Martiflex

co-responsável:

Termo de Transferência

001/23 (434) Depósito da Coordenadoria de Patrimônio

Registro Descrição

89746 Cadeira comum; fixa, cor azul, c/ espuma injetada, estrutura reforçada - Marca Martiflex

co-responsável:

89747 Cadeira comum; fixa, cor azul, c/ espuma injetada, estrutura reforçada - Marca Martiflex

co-responsável:

89760 Suporte; Rack, c/ 3 prateleiras, cor azul, c/ armação em aço, med. 1,45 x 0,40 x 0,70m - Marca Martiflex

co-responsável:

89767 Estabilizador de voltagem; 2.5BI - Marca Ragtech - Mod. Side - Série 064105226973

co-responsável:

89768 Estabilizador de voltagem; 2.5BI - Marca Ragtech - Mod. Side - Série 064105226949

co-responsável:

89795 Poltrona fixa; diretor, pé palito 7/8, c/ porta-livros, braço corsa escamoteável, prancheta em MDF, cor azul/preto - Marca C.S Poet

co-responsável:

89802 Monitor de vídeo; 17" - Marca LG - Mod. Flatron EZT 730SH - Série 607SPEDG1708

co-responsável:

89817 Impressora - Marca HP - Mod. Deskjet 3845 - Série BR6202F1F7

co-responsável:

89851 Impressora; Multifuncional, c/ fax - Marca HP - Mod. Laserjet 3055 - Série CNBJ126138

co-responsável:

89854 Impressora; multifuncional - Marca HP - Mod. Office Jet 1410 - Série BR64P3G0Z6

co-responsável:

89931 Aparelho; Cardioversor - Marca Teb - Mod. CV-10XR - Série 06121103

co-responsável:

89952 Televisor; colorido 29", tela plana, c/ entrada p/ video e DVD, real flat - Marca Philco - Mod. 29TPF - Série 89V218726A6E

co-responsável:

89953 Cadeira p/ desenhista; executiva, giratória, cor azul - Marca Multiflex

co-responsável:

Termo de Transferência

001/23 (434) Depósito da Coordenadoria de Patrimônio

Registro Descrição

89955 Cadeira p/ desenhista; executiva, giratória, cor azul - Marca Multiflex

co-responsável:

89963 Mesa de Impressora; cor cinza, med. 0,60 x 0,60 x 0,68 m - Marca FortLine

co-responsável:

89975 Impressora - Marca HP - Mod. Deskjet 5940 - Série BRG2D2ROG8

co-responsável:

89976 Aparelho telefônico; s/ fio, c/ identificador - Marca Siemens - Mod. A5500 - Série 530852H1675V301

co-responsável:

89977 Aparelho telefônico; s/ fio, c/ identificador - Marca Siemens - Mod. A5500 - Série 0072052531

co-responsável:

89998 Aparelho telefônico; cor preta - Marca Siemens - Mod. Euroset 3005 - Série 530054H5790A51V400

co-responsável:

90045 Monitor de vídeo; 17" - Marca Samsung - Mod. Sync Master 794V - Série SC17HXBL733051

co-responsável:

90046 Monitor de vídeo; 17" - Marca Samsung - Mod. Sync Master 794V - Série SC17HXBL733177

co-responsável:

90057 Violão; c/ captador tron e encordamento - Marca Rei

co-responsável:

90085 Impressora - Marca HP - Mod. Deskjet 550 - Série MY3371Q032

co-responsável:

90093 No Break; 450 VA, c/ bateria 9 v - Marca Seiden - Mod. SNB 450 Slim - Série 8721

co-responsável:

90098 Câmera; Mini Câmera, c/ caixa de proteção e lente de 16mm - Marca Mintron - Mod. CCD 1/4"

co-responsável:

90100 Câmera; Mini Câmera, c/ caixa de proteção e lente de 16mm - Marca Mintron - Mod. CCD 1/4"

co-responsável:

Termo de Transferência

001/23 (434) Depósito da Coordenadoria de Patrimônio

Registro Descrição

90123 Purificador de água - Marca Gehara - Mod. Matersystem - Série 05030105001001

co-responsável:

90124 No Break; 1,3 KVA, c/ 02 baterias, 220 V - Marca SMS - Mod. Manger Net++ - Série 27209001502

co-responsável:

90125 Unidade Condensadora (Condicionador de Ar); 24.000 Btus quente frio, monofásico, 220 V - Marca Fujitsu - Mod. ASB24RU - Série T001236

co-responsável:

90126 Aparelho de ar condicionado; 12.000 Btus quente frio, mecânico, 220 V - Marca Elgin - Mod. 12000

co-responsável:

90133 Cadeira tipo caixa; p/ laboratório, fixa, cor cinza - Marca Cavaleti

co-responsável:

90136 Cadeira tipo caixa; p/ laboratório, fixa, cor cinza - Marca Cavaleti

co-responsável:

90140 Cadeira tipo caixa; p/ laboratório, fixa, cor cinza - Marca Cavaleti

co-responsável:

90141 Cadeira tipo caixa; p/ laboratório, fixa, cor cinza - Marca Cavaleti

co-responsável:

90150 Cadeira comum; baixa, s/ braço, cor cinza

co-responsável:

90158 Microcomputador; 733 MHZ, HD 20,4 GB, drive CD 52x, caixa de som, memória 128 MB, drive 1,44 MB, fax moden, MB ASUS, placa de video, mouse, teclado - Marca NK

co-responsável:

90190 Câmera; Mini Câmera, c/ caixa de proteção e lente de 16mm - Marca Mintron - Mod. CCD 1/4"

co-responsável:

90191 Câmera; Mini Câmera, c/ caixa de proteção e lente de 16mm - Marca Mintron - Mod. CCD 1/4"

co-responsável:

90382 Conexão de mesa; em leque, cor platina - Marca Fortline - Mod. Leque

co-responsável:

Termo de Transferência

001/23 (434) Depósito da Coordenadoria de Patrimônio

Registro Descrição

90394 Mesa de madeira; c/ teclado retrátil, cor cinza/grafite, c/ suporte p/ CPU, med. 1,20 x 0,70 x 0,75m - Marca Fortline

co-responsável:

90395 Mesa de madeira; c/ 2 gavetas, cor cinza/grafite, med. 1,20 x 0,70 x 0,75m - Marca Fortline

co-responsável:

90396 Conexão de mesa; triangular, cor cinza/grafite - Marca Fortline - Mod. Triangular

co-responsável:

90429 Cadeira giratória; anatômica, back system III, esp. inj. 50mm, c/ braço reg., base mecânica, cor vermelho - Marca Itaflex - Mod. Executiva

co-responsável:

90430 Cadeira giratória; anatômica, back system III, esp. inj. 50mm, c/ braço reg., base mecânica, cor vermelho - Marca Itaflex - Mod. Executiva

co-responsável:

90432 Cadeira giratória; anatômica, back system III, esp. inj. 50mm, c/ braço reg., base mecânica, cor vermelho - Marca Itaflex - Mod. Executiva

co-responsável:

90438 Cadeira giratória; anatômica, back system III, esp. inj. 50mm, c/ braço reg., base mecânica, cor vermelho - Marca Itaflex - Mod. Executiva

co-responsável:

90442 Cadeira giratória; anatômica, back system III, esp. inj. 50mm, c/ braço reg., base mecânica, cor vermelho - Marca Itaflex - Mod. Executiva

co-responsável:

90487 Poltrona fixa; base contínua, assento e encosto espuma injetada anatômico, s/ braço, cor azul - Marca Multiflex - Mod. Pé Ski

co-responsável:

90530 Balança; Microprocessada, bivolt, c/ 4 níveis de filtro, calibração automática, display LCD - Marca Sartorius - Mod. TE 214 S - Série 17707364

co-responsável:

90537 Câmera; Mini - Câmera color CCD 1/4" Mintron, c/ lente 3,6mm e caixa de proteção baby anodizada c/ suporte - Marca Ambrizi - Mod. 3,6mm

co-responsável:

Termo de Transferência

001/23 (434) Depósito da Coordenadoria de Patrimônio

Registro Descrição

90538 Câmera; Mini - Câmera color CCD 1/4" Mintron, c/ lente 3,6mm e caixa de proteção baby anodizada c/ suporte - Marca Ambrizi - Mod. 3,6mm

co-responsável:

90539 Câmera; Mini - Câmera color CCD 1/4" Mintron, c/ lente 3,6mm e caixa de proteção baby anodizada c/ suporte - Marca Ambrizi - Mod. 3,6mm

co-responsável:

90554 Câmera; Mini - Câmera color CCD 1/4" Mintron, c/ lente 3,6mm e caixa de proteção baby anodizada c/ suporte - Marca Ambrizi - Mod. 3,6mm

co-responsável:

90556 Câmera; Mini - Câmera color CCD 1/4" Mintron, c/ lente 3,6mm e caixa de proteção baby anodizada c/ suporte - Marca Ambrizi - Mod. 3,6mm

co-responsável:

90628 Forno; Microondas, capacidade 22 litros, 127V, cor branco - Marca Panasonic - Mod. NN - 545BH - Série BM6GA009531

co-responsável:

90649 Aparelho telefônico; c/ fio, c/ secretária eletrônica, cor bege - Marca Binatone - Mod. System 300 - Série 123456789

co-responsável:

90652 Monitor de vídeo; 17", tela plana, cor cinza - Marca LG - Mod. Flatron EZ T730SH - Série 609SPAE37016

co-responsável:

90662 No Break; Interativo 700VA, bivolt - Marca SMS - Mod. Net Winner - Série 2740005433

co-responsável:

90674 Aparelho telefônico; c/ fio - Marca Siemens - Mod. Euroset 3005

co-responsável:

90828 Projetor; Multimídia - Marca Sanyo - Mod. PLC - SU70 - Série G6103564

co-responsável:

90858 Monitor de vídeo; 17" LCD - Marca LG - Mod. Flatron EZ 1752S - Série 610SPYRF0634

co-responsável:

90959 Balcão de madeira; med. 3,10 x 0,80 x 0,87m

co-responsável:

Termo de Transferência

001/23 (434) Depósito da Coordenadoria de Patrimônio

Registro Descrição

90965 Microcomputador; Pentium 4 - 3.2GHZ, c/ placa mãe Asus, memória 512MB DDR 333, placa SVGA 128MB, gravador de DVD LG 4167, HD 80GB IDE Samsung 7200RPM Serial ATA

co-responsável:

91007 Cadeira giratória; c/ rodízios, c/ braço reguláveis, cor bege/branco - Marca Mult Flex - Mod. Executiva

co-responsável:

91015 Cadeira giratória; c/ rodízios, c/ braço reguláveis, cor bege/branco - Marca Mult Flex - Mod. Executiva

co-responsável:

91017 Cadeira giratória; c/ rodízios, c/ braço reguláveis, cor bege/branco - Marca Mult Flex - Mod. Executiva

co-responsável:

91019 Cadeira giratória; c/ rodízios, c/ braço reguláveis, cor bege/branco - Marca Mult Flex - Mod. Executiva

co-responsável:

91025 Cadeira giratória; c/ rodízios, c/ braço reguláveis, cor bege/branco - Marca Mult Flex - Mod. Executiva

co-responsável:

91031 Cadeira giratória; c/ rodízios, c/ braço reguláveis, cor bege/branco - Marca Mult Flex - Mod. Executiva

co-responsável:

91037 Cadeira giratória; c/ rodízios, c/ braço reguláveis, cor bege/branco - Marca Mult Flex - Mod. Executiva

co-responsável:

91038 Cadeira giratória; c/ rodízios, c/ braço reguláveis, cor bege/branco - Marca Mult Flex - Mod. Executiva

co-responsável:

91041 Cadeira giratória; c/ rodízios, c/ braço reguláveis, cor bege/branco - Marca Mult Flex - Mod. Executiva

co-responsável:

91046 Cadeira giratória; c/ rodízios, c/ braço reguláveis, cor bege/branco - Marca Mult Flex - Mod. Executiva

co-responsável:

91054 Cadeira giratória; c/ rodízios, c/ braço reguláveis, cor bege/branco - Marca Mult Flex - Mod. Executiva

co-responsável:

91061 Mesa; cor argila, c/ gaveteiro Mod. 55010 Marca Fortline, c/ painel divisor reto azul Marca Valença, med. 1,40 x 0,70 x 0,74m - Marca Fortline - Mod. 55140

co-responsável:

Termo de Transferência

001/23 (434) Depósito da Coordenadoria de Patrimônio

Registro Descrição

91215 Rebobinador; de fitas VHS - Marca Diplomat - Mod. DP-82 - Série 218700430

co-responsável:

91338 Aparelho telefônico; com fio - Marca MIDI - Mod. MD 500

co-responsável:

91352 Aparelho DVD Player; compatível com DVD, SVCD, VCD, CD, MP3, karaokê c/ microfone, com 300 games + 2 joysticks, com controle remoto - Marca Starsonic - Mod. SDV-325 - Série 325-041101368

co-responsável:

91356 Aparelho DVD Player; + MP3 - MPG e JPG + controle remoto - Marca Cyber Home - Mod. CH-DVD300 - Série 410AAA91001508

co-responsável:

91388 Aparelho; secretária eletrônica - Marca Sony - Mod. TAM - 100 - Série 4302272

co-responsável:

91453 Suporte; p/ CPU, tipo skate, em MDF 18mm, revestido em PVC - Marca Fortline

co-responsável:

91454 Suporte; p/ CPU, tipo skate, em MDF 18mm, revestido em PVC - Marca Fortline

co-responsável:

91456 Suporte; p/ CPU, tipo skate, em MDF 18mm, revestido em PVC - Marca Fortline

co-responsável:

91461 Microcomputador; Pentium 4 - 3.0GHZ - Box c/ placa mãe P4S 800D DX, memória 512MB DDR 400 Samsung, HD 80GB IDE Samsung, gravador de DVD LG, placa de vídeo SVGA AGP 128MB - Mod. Pentium 4

co-responsável:

91516 Termômetro; digital (ambiente), para medir temperatura - Marca Minitemp - Mod. Raytek

co-responsável:

91521 Dispositivo; Vasculoscópio - Marca Nayashi Denk - Mod. 500 - Série 00020347

co-responsável:

91522 Dispositivo; Vasculoscópio - Marca Nayashi Denk - Mod. 500 - Série 00020344

co-responsável:

Termo de Transferência

001/23 (434) Depósito da Coordenadoria de Patrimônio

Registro Descrição

91549 Microcomputador; MB Asus K8VMX, processador AMD 2600 Sempron, memória DDR 256MB 400MHZ, HD 40GB 7200 RPM Samsung, drive 3 1/2, gravador CD LG 8525, gabinete Upson ATX SK 338, teclado Upson mult. KB8101, mouse Upson óptico

co-responsável:

91633 Suporte; p/ CPU, c/ rodízio, cor cinza/grafite - Marca Fortline - Mod. H

co-responsável:

91661 Aparelho telefônico; cor ártico - Marca Siemens - Mod. Euroset 3005

co-responsável:

91662 Aparelho telefônico; cor ártico - Marca Siemens - Mod. Euroset 3005

co-responsável:

91664 Aparelho telefônico; cor ártico - Marca Siemens - Mod. Euroset 3005

co-responsável:

91672 Estabilizador de voltagem; 300VA - Marca SMS - Mod. Revolution IIIIL - Série 157080009107

co-responsável:

91674 Impressora; multifuncional - Marca HP - Mod. Photosmart C3180 - Série BR69F200CK

co-responsável:

91697 Monitor de vídeo; SVGA 15", tela semi-plana - Marca Samsung - Mod. Sync Master 592V - Série SC15HXBL606146

co-responsável:

91699 Monitor de vídeo; SVGA 15", tela semi-plana - Marca Samsung - Mod. Sync Master 592V - Série SC15HXBL606154

co-responsável:

91700 Monitor de vídeo; SVGA 15", tela semi-plana - Marca Samsung - Mod. Sync Master 592V - Série SC15HXBL606140

co-responsável:

91732 Aparelho telefônico; c/ fio - Marca Siemens - Mod. Euroset 3005

co-responsável:

91734 Aparelho telefônico; c/ fio - Marca Siemens - Mod. Euroset 3005

co-responsável:

Termo de Transferência

001/23 (434) Depósito da Coordenadoria de Patrimônio

Registro Descrição

91743 Aparelho telefônico; c/ fio - Marca Siemens - Mod. Euroset 3005

co-responsável:

91941 Suporte; para CPU - Marca Valença - Mod. H

co-responsável:

92025 Microcomputador; Pentium 4 - 3.4GHZ, c/ placa mãe Intel 945GNTL, memória 1GB, HD 160GB, DVDRW, modem - Marca USB - Mod. Pentium IV

co-responsável:

92026 Monitor de vídeo; 17", LCD - Marca Samsung - Mod. Sync Master 740N - Série HA17HXCL400401P

co-responsável:

92082 Aparelho de ar condicionado; 21000 BTUs, frio, 220V - Marca Springer - Mod. Mundial 21000

co-responsável:

92111 Notebook; Pentium 866 Mhz,HD 20 GB, 128 Mb RAM, drive leitor de CD, unidade de disquete, com fonte de alimentação , maleta e CDs de instalação. - Marca Novadata - Mod. P500-N866Z - Série 0012A5Q1

co-responsável:

92173 Notebook; Pentium 866 Mhz,HD 20 GB, 128 Mb RAM, drive leitor de CD, unidade de disquete, com fonte de alimentação , maleta e CDs de instalação. - Marca Novadata - Mod. P500-N866Z - Série 0012A7AA

co-responsável:

92181 Notebook; Pentium 866 Mhz,HD 20 GB, 128 Mb RAM, drive leitor de CD, unidade de disquete, com fonte de alimentação , maleta e CDs de instalação. - Marca Novadata - Mod. P500-N866Z - Série 0012A6MW

co-responsável:

92182 Notebook; Pentium 866 Mhz,HD 20 GB, 128 Mb RAM, drive leitor de CD, unidade de disquete, com fonte de alimentação , maleta e CDs de instalação. - Marca Novadata - Mod. P500-N866Z - Série 0012A795

co-responsável:

92194 Notebook; Pentium 866 Mhz,HD 20 GB, 128 Mb RAM, drive leitor de CD, unidade de disquete, com fonte de alimentação , maleta e CDs de instalação. - Marca Novadata - Mod. P500-N866Z - Série 0012A77B

co-responsável:

92203 Notebook; Pentium 866 Mhz,HD 20 GB, 128 Mb RAM, drive leitor de CD, unidade de disquete, com fonte de alimentação , maleta e CDs de instalação. - Marca Novadata - Mod. P500-N866Z

co-responsável:

Termo de Transferência

001/23 (434) Depósito da Coordenadoria de Patrimônio

Registro Descrição

92215 Notebook; Pentium 866 Mhz, HD 20 GB, 128 Mb RAM, drive leitor de CD, unidade de disquete, com fonte de alimentação, maleta e CDs de instalação. - Marca Novadata - Mod. P500-N866Z - Série 0012A76S

co-responsável:

92304 Aparelho telefônico; cor gelo - Marca Siemens - Mod. Euroset 3005

co-responsável:

92367 Arquivo de aço escritório; com quatro gavetas para pasta com rolamento - Mod. 1,34x0,65x0,46

co-responsável:

92547 No Break; 1400VA, c/ 2 baterias - Marca SMS - Mod. Net 3+ - Série 272250004657

co-responsável:

92552 No Break; 600VA - Marca SMS - Mod. Net Station - Série 27302122888

co-responsável:

92555 No Break; 1400VA, c/ 2 baterias - Marca SMS - Mod. Net 3+ - Série 272250004670

co-responsável:

92558 No Break; 1400VA, c/ 2 baterias - Marca SMS - Mod. Net 3+ - Série 272250011929

co-responsável:

92559 No Break; 1400VA, c/ 2 baterias - Marca SMS - Mod. Net 3+ - Série 272250011719

co-responsável:

92617 Cadeira comum; base fixa, pé sky, cor azul - Mod. Executiva

co-responsável:

92718 Scanner - Marca HP - Mod. 4890 - Série L1950A

co-responsável:

92801 Mesa p/ reunião; oval, cor cinza/grafite, med. 1,60 x 0,90m - Marca Fortline - Mod. Reunião

co-responsável:

92815 Microcomputador; com pl mãe PCChips 955G, memória 512 Mb, HD Samsung 80 Gb 7200 rpm, CD-Rom LG, mod 8525B - Marca Intel - Mod. Celeron 3.06 Ghz

co-responsável:

92835 Monitor de vídeo; 17" - Marca LG - Mod. Studioworks 710E - Série 410SPZK82069

co-responsável:

Termo de Transferência

001/23 (434) Depósito da Coordenadoria de Patrimônio

Registro Descrição

92836 Impressora - Marca HP - Mod. Laserjet 1010 - Série BRFB045097

co-responsável:

92894 Televisor; 20" - Marca LG - Mod. RP 20CC25 - Série 509AZBZ07397

co-responsável:

92900 Banqueta; de ferro cor cinza, com encosto - Mod. pé palito

co-responsável:

92917 Transmissor; Access Point (Ponto de acesso para redes sem fio), até 108 Mb/s, alcance interno até 100m e externo até 400m, Potência de Transmissão 15dBm (32mW) +-2dB, Antena Dipolar, dimensões LxAXP:10,9x3,1x14,2cm - Marca D. Link - Mod. DWL - 2100AP - Série DR9Y266002509

co-responsável:

93112 Carteira universitária; com prancheta do lado direito, em corvin, cor azul escura - Marca Valença

co-responsável:

93195 Persiana; em PVC, cor verde, med. 2,80 x 2,30m

co-responsável:

93198 Persiana; em PVC, cor verde, med. 2,80 x 2,30m

co-responsável:

93200 Persiana; em PVC, cor verde, med. 2,80 x 2,30m

co-responsável:

93208 Persiana; em PVC, cor verde, med. 2,80 x 2,30m

co-responsável:

93302 Poltrona giratória; com relex - Marca Mult Flex - Mod. Diretor

co-responsável:

93352 Monitor de vídeo; SVGA 17" - Marca LG - Mod. AOO FLATRON - Série 512spaeo5544

co-responsável:

93383 Escada; doméstica, de ferro, branca, com 7 degraus

co-responsável:

93397 Carrinho; armazém, 150Kg, maciço

co-responsável:

Termo de Transferência

001/23 (434) Depósito da Coordenadoria de Patrimônio

Registro Descrição

93399 Carrinho; armazém, 150Kg, maciço

co-responsável:

93418 Cadeira comum; cor azul - Marca Stilo móveis - Mod. secretária

co-responsável:

93421 Cadeira comum; cor azul - Marca Stilo móveis - Mod. secretária

co-responsável:

93422 Cadeira comum; cor azul - Marca Stilo móveis - Mod. secretária

co-responsável:

93424 Cadeira comum; cor azul - Marca Stilo móveis - Mod. secretária

co-responsável:

93425 Cadeira comum; cor azul - Marca Stilo móveis - Mod. secretária

co-responsável:

93427 Cadeira comum; cor azul - Marca Stilo móveis - Mod. secretária

co-responsável:

93429 Cadeira comum; cor azul - Marca Stilo móveis - Mod. secretária

co-responsável:

93432 Cadeira comum; cor azul - Marca Stilo móveis - Mod. secretária

co-responsável:

93469 Estabilizador de voltagem; Bi 500 - Marca SMS - Mod. NRE 2.5 - Série 158050032041

co-responsável:

93470 Estabilizador de voltagem; Bi 500 - Marca SMS - Mod. NRE 2.5 - Série 158050032040

co-responsável:

93487 Monitor de vídeo; LCD 17" - Marca Dell - Mod. E176FP

co-responsável:

93501 Banqueta; de ferro cor cinza, com encosto - Mod. pé palito

co-responsável:

Termo de Transferência

001/23 (434) Depósito da Coordenadoria de Patrimônio

Registro Descrição

93502 Banqueta; de ferro cor cinza, com encosto - Mod. pé palito

co-responsável:

93503 Banqueta; de ferro cor cinza, com encosto - Mod. pé palito

co-responsável:

93506 Agitador magnético; com aquecimento - Marca Nova Ética - Mod. 119 - Série 03044/06

co-responsável:

93507 Agitador magnético; com aquecimento - Marca Nova Ética - Mod. 119 - Série 03043/06

co-responsável:

93634 Monitor de vídeo; LCD 17" - Marca LG - Mod. Flatron L 1753T - Série 701SPNYG9087

co-responsável:

93635 Estabilizador de voltagem; 300VA - Marca SMS - Mod. Revolution III L - Série 157080032250

co-responsável:

93636 Monitor de vídeo; LCD 17" - Marca LG - Mod. Flatron L 1753T - Série 701SPJPG9092

co-responsável:

93751 Cadeira comum; fixa, cor cinza, pé palito

co-responsável:

93756 Cadeira comum; fixa, cor preta, pé palito

co-responsável:

93770 Cadeira comum; fixa, cor preta, pé palito

co-responsável:

93774 Patch Panel; 24 portas - Marca Panduit

co-responsável:

93894 Secador; 300/500 °F + 149/260 °F - Marca Alltech - Mod. HG -201A

co-responsável:

93899 Cadeira giratória; com rodízios, cor cinza e preta - Mod. Secretária

co-responsável:

Termo de Transferência

001/23 (434) Depósito da Coordenadoria de Patrimônio

Registro Descrição

93906 Cadeira giratória; com rodízios, cor cinza e preta - Mod. Secretária

co-responsável:

93909 Cadeira giratória; com rodízios, cor cinza e preta - Mod. Secretária

co-responsável:

93946 Estabilizador de voltagem; 300VA - Marca Enermax - Mod. Winparts - Série 6E1013013273

co-responsável:

93976 Forno; Microondas, 22 litros, 800W, 220V - Marca Panasonic - Mod. NN-S46BK - Série BM7AA000085

co-responsável:

93985 Monitor de vídeo; LCD 15" - Marca HP - Mod. 1530 - Série CNP406B467

co-responsável:

94002 Notebook; processador Intel Duo Core 1.66 GHz, 15", memória 1024 DDR. HD 120 GB, grav. DVD RW, Linux - Marca Acer

co-responsável:

94059 Microcomputador; process. Intel P4 3.0 GHz, HD 80 GB, mem. 512 MB, pl. mãe Asus P55800VM S/R/V on-board, mouse, teclado, gabinete ATX, grav. DVD RW, pl de vídeo AGP e cx de som.

co-responsável:

94074 Transformador; bivolt, 1000 W - Marca Transporte

co-responsável:

94105 Aparelho telefônico - Marca Siemens - Mod. Euroset

co-responsável:

94106 Aparelho telefônico - Marca Siemens - Mod. Euroset

co-responsável:

94111 Ventilador; de coluna, 3 pás, 40 cm - Marca Arno - Mod. Versátil

co-responsável:

94123 No Break; com módulo de bateria 1500 VA - Marca APC - Mod. BR 1500 - Série BB701012361

co-responsável:

94167 Impressora - Marca HP - Mod. Laserjet 2600N - Série 01341

co-responsável:

Termo de Transferência

001/23 (434) Depósito da Coordenadoria de Patrimônio

Registro Descrição

94268 Ventilador; de teto, cor branca, 127 V - Marca Venti Delta

co-responsável:

94273 Monitor de vídeo; 15" LCD - Marca AOC - Mod. LM 522 - Série T5CS6BA938402

co-responsável:

94336 Notebook; processador Centrino Core Duo 1.66 GHz, mem. 512 MB, HD 80 GB, DVD-RW, matriz 12.1" -
Marca Toshiba - Mod. Tecra M6 - EZ 6611 - Série 66081876H

co-responsável:

94339 Hub; 17 portas 10 Mb/s - Marca EMI - Mod. XZ840919T - Série 8D89076

co-responsável:

94350 Hub; 17 portas 10 Mb/s - Marca EMI - Mod. XZ840919T - Série 8C99630

co-responsável:

94351 Hub; 17 portas 10 Mb/s - Marca EMI - Mod. XZ840919T - Série 8D89079

co-responsável:

94362 Switch; 12 portas 10 Mb - Marca Bay Stack - Mod. 100 base TX/FX - Série SBAY4T00Z8

co-responsável:

94398 Impressora - Marca HP - Mod. Deskjet 3845 - Série BR67A2HORK

co-responsável:

94401 Aparelho telefônico; com fio, cor branca - Marca Ibratele - Mod. BR-1018

co-responsável:

94511 Cadeira giratória; com braço, mecanismo, cavalete, cor mostarda - Marca Rhodes - Mod. Digitador

co-responsável:

94512 Cadeira giratória; com braço, mecanismo, cavalete, cor mostarda - Marca Rhodes - Mod. Digitador

co-responsável:

94591 Ventilador; 30 cm - Marca Britania - Mod. Ventus Protect 30

co-responsável:

94676 Aparelho; lavadora semi-automática de sangue - Marca Bras-Serum - Mod. BS-11

co-responsável:

Termo de Transferência

001/23 (434) Depósito da Coordenadoria de Patrimônio

Registro Descrição

94680 Eletrocardiografo - Marca Ecafix - Mod. ECG - 6 - Série 213162

co-responsável:

94927 Impressora; Multifuncional - Marca Epson - Mod. CX 4900 - Série JPHM016758

co-responsável:

94940 Gaveteiro; volante, com 3 gavetas, med. 0,45 x 0,53 x 0,63 - Marca Fortline - Mod. 10015.30

co-responsável:

94949 Mesa de madeira; em gota, cor marfim/preto, med. 1,20 x 1,20 - Marca Valença - Mod. 251620

co-responsável:

94959 Mesa de madeira; em L, com tampo único em melamínico 25 mm, teclado retrátil, suporte p/ CPU, pés duplos, calhas p/ fiação, sapatas niveladoras, um dos lados com acabamento arredondado, med. 1,80 x 2,20 x 0,60 -
Marca Bella Línea

co-responsável:

94962 Mesa de madeira; Estação de Trabalho em melamínico 25 mm, teclado retrátil, suporte p/ CPU tipo H com rodízio, pés duplos, calhas p/ fiação, cor cinza est. preto, med. 2,20 x 1,80 x 0,60 - Marca Bella Línea

co-responsável:

94975 Mesa de madeira; em L, medindo 1,80 x 1,80 x 0,60, cor platina, com teclado retrátil (medindo 0,60 x 0,30) -
Marca Fortline

co-responsável:

94976 Mesa de madeira; em L, medindo 1,80 x 1,80 x 0,60, cor platina, com teclado retrátil (medindo 0,60 x 0,30) -
Marca Fortline

co-responsável:

95304 Microcomputador; process. Intel Celeron 3.33 LGA 775 SP, memória 512 MB DDR, MB Asus P5VD2-MX s/v/r, HD 120 GB Sata 7200, drive 1.44, gravador DVD, gabinete de 4 baias, teclado multimídia, mouse óptico -
Marca Digimax - Mod. Pentium V

co-responsável:

95481 Microcomputador; process. Intel PIV3 4 D-2X2 Duo-Core, placa mãe P5VD2-X S/R F24P, HD 120 GB 7200 Sata, memória DDr 512 MB (02), drive 1.44 preto, gravador DVD LG H12N, teclado multimídia K73-V, mouse OP A4Tech BMW 27-2 preto, gabinete FH179 preto- PT BMW

co-responsável:

95484 Aparelho telefônico; cor preta - Marca Siemens - Mod. Euroset 3005 Dark Blue

co-responsável:

Termo de Transferência

001/23 (434) Depósito da Coordenadoria de Patrimônio

Registro Descrição

95487 Aparelho telefônico; cor branca - Marca Siemens - Mod. Euroset 3005 Artico

co-responsável:

95493 Hub; 4 portas USB 2.0 - Marca Gold Ship - Mod. 0341 - Série 0512290171

co-responsável:

95496 Projetor; multimídia - Marca Infocus - Mod. DLP - Série ARKC64402287

co-responsável:

95558 Mesa de madeira; med. 1,20 x 0,60 - Marca Valença

co-responsável:

95561 Suporte; para CPU - Marca Valença - Mod. H

co-responsável:

95562 Suporte; para CPU - Marca Valença - Mod. H

co-responsável:

95564 Suporte; para CPU - Marca Valença - Mod. H

co-responsável:

95619 Mesa de madeira; Estação de Trabalho em melamínico 25 mm, com pés duplos, calha para fiação, 2 gavetas, cor cinza, med. 2,20 x 1,80 x 0,60

co-responsável:

95659 Mesa de madeira; tipo gota, cor ovo, com 0,80 de diâmetro

co-responsável:

95668 Suporte; para CPU e estabilizador

co-responsável:

95670 Suporte; para CPU e estabilizador

co-responsável:

95774 Aparelho telefônico; com fio Darkblue - Marca Siemens - Mod. Euroset 3005 - Série S30054-H5790-AS-2-V400

co-responsável:

Termo de Transferência

001/23 (434) Depósito da Coordenadoria de Patrimônio

Registro Descrição

95830 Mesa de madeira; Estação de Trabalho em melamínico 25 mm, com gaveteiro fixo de 3 gavetas, med. 1,40 x 0,60 x 2,00 - Marca Bella Línea

co-responsável:

95840 Mesa de madeira; com teclado retrátil, cor cinza, med. 1,40 x 0,68

co-responsável:

95850 Cadeira comum; anatômica, espuma injetada 50 mm, com braços, pé lantínino, acabamento em tecido azul - Marca Mult Flex - Mod. Diretor

co-responsável:

95852 Cadeira comum; anatômica, espuma injetada 50 mm, com braços, pé lantínino, acabamento em tecido azul - Marca Mult Flex - Mod. Diretor

co-responsável:

95853 Cadeira comum; anatômica, espuma injetada 50 mm, com braços, pé lantínino, acabamento em tecido azul - Marca Mult Flex - Mod. Diretor

co-responsável:

95888 Cadeira giratória; back system III, sem braço - Marca Flex Chair - Mod. Executivo

co-responsável:

95928 Impressora; jato de tinta - Marca Epson - Mod. C 79 - Série JEUMO69190

co-responsável:

95954 Suporte; para CPU, cor ovo, med. 0,76 - Mod. H

co-responsável:

95964 Conexão de mesa; em leque, cor grafite, med. 0,74 - Marca Fortline

co-responsável:

95986 Suporte; para teclado retrátil, med. 0,55 x 0,30 x 0,10 - Marca Fortline

co-responsável:

96168 Monitor de vídeo; 17", resolução 1280 x 1024 Pixels, bivolt, dimensões 401 x 378 x 410 mm, peso 12,8 Kg - Marca Samsung - Mod. Sync Master 794V - Série SC17HXBP606766

co-responsável:

96188 No Break; 600 VA, 360W, monovolt, 6 tomadas, corrente 5,2A, com 1 bateria 12V 7,2 A, Dimensões: 10,2x24,8x18,7cm (AxLxP), Peso: 7kg - Marca APC - Mod. BE 600 - LM - Série KB0719110728

co-responsável:

Termo de Transferência

001/23 (434) Depósito da Coordenadoria de Patrimônio

Registro Descrição

96196 Câmera; Mini-Câmera , com sensor de proteção Sony CCD 1/4" , resolução horizontal 380 linhas, com caixa de proteção anodizada e lente de 8mm - Marca Minitron

co-responsável:

96203 Aparelho Fax; 110 V, velocidade 14400 Kbps - Marca Intelbrás - Mod. Fax Linea - Série OS070100976

co-responsável:

96215 Persiana; vertical em poliester, med. 1,60x2,30 - Marca Garcia

co-responsável:

96226 Forno; Microondas, 29 litros, cor branca, prato giratório, potência 900W, 110V, dimensões: 511x285x 385 mm. peso 20 Kg - Marca GE - Mod. MG 29 ADB - Série ST0609C02031

co-responsável:

96270 Estabilizador de voltagem; Com 6 tomadas, Potência 500 VA, Tensão de Entrada:Trivolt(115, 127 e 220 VAC). Corrente Nominal: 4,3(115V) e 2,3(220V), Tensão de Saída 115 VAC, Freqüência Nominal 60 Hz, Dimensões (AxLxP): 200 x 106 x 170mm, Peso 4 Kg - Marca SMS - Mod. Revolution IV - ure 2.5 BiFix - Série 158050117236

co-responsável:

96272 Estabilizador de voltagem; Com 6 tomadas, Potência 500 VA, Tensão de Entrada:Trivolt(115, 127 e 220 VAC). Corrente Nominal: 4,3(115V) e 2,3(220V), Tensão de Saída 115 VAC, Freqüência Nominal 60 Hz, Dimensões (AxLxP): 200 x 106 x 170mm, Peso 4 Kg - Marca SMS - Mod. Revolution IV - ure 2.5 BiFix - Série 158050117206

co-responsável:

96273 Estabilizador de voltagem; Com 6 tomadas, Potência 500 VA, Tensão de Entrada:Trivolt(115, 127 e 220 VAC). Corrente Nominal: 4,3(115V) e 2,3(220V), Tensão de Saída 115 VAC, Freqüência Nominal 60 Hz, Dimensões (AxLxP): 200 x 106 x 170mm, Peso 4 Kg - Marca SMS - Mod. Revolution IV - ure 2.5 BiFix - Série 158050117231

co-responsável:

96275 Estabilizador de voltagem; Com 6 tomadas, Potência 500 VA, Tensão de Entrada:Trivolt(115, 127 e 220 VAC). Corrente Nominal: 4,3(115V) e 2,3(220V), Tensão de Saída 115 VAC, Freqüência Nominal 60 Hz, Dimensões (AxLxP): 200 x 106 x 170mm, Peso 4 Kg - Marca SMS - Mod. Revolution IV - ure 2.5 BiFix - Série 158050117257

co-responsável:

96285 Estabilizador de voltagem; Com 6 tomadas, Potência 500 VA, Tensão de Entrada:Trivolt(115, 127 e 220 VAC). Corrente Nominal: 4,3(115V) e 2,3(220V), Tensão de Saída 115 VAC, Freqüência Nominal 60 Hz, Dimensões (AxLxP): 200 x 106 x 170mm, Peso 4 Kg - Marca SMS - Mod. Revolution IV - ure 2.5 BiFix - Série 158050117205

co-responsável:

Termo de Transferência

001/23 (434) Depósito da Coordenadoria de Patrimônio

Registro Descrição

96294 Estabilizador de voltagem; Com 6 tomadas, Potência 500 VA, Tensão de Entrada: Trivolt(115, 127 e 220 VAC), Corrente Nominal: 4,3(115V) e 2,3(220V), Tensão de Saída 115 VAC, Frequência Nominal 60 Hz, Dimensões (AxLxP): 200 x 106 x 170mm, Peso 4 Kg - Marca SMS - Mod. Revolution IV - ure 2.5 BiFix - Série 158050117234

co-responsável:

96295 Purificador de água; Cor branca, Consumo de energia 10,8 Kwh/ciclo, Peso 11 Kg, Dimensões (AxLxP mm) 457 x 305 x 390, - Marca Latina - Mod. 4.0 - 2005- LAPAA11C - Série 1BDM5878A

co-responsável:

96306 Câmera; Mini-Câmera, com sensor de proteção Sony CCD 1/4", resolução horizontal 380 linhas, com caixa de proteção anodizada e lente de 8mm - Marca Minitron

co-responsável:

96307 Câmera; Mini-Câmera, com sensor de proteção Sony CCD 1/4", resolução horizontal 380 linhas, com caixa de proteção anodizada e lente de 8mm - Marca Minitron

co-responsável:

96308 Câmera; Mini-Câmera, com sensor de proteção Sony CCD 1/4", resolução horizontal 380 linhas, com caixa de proteção anodizada e lente de 8mm - Marca Minitron

co-responsável:

96309 Câmera; Mini-Câmera, com sensor de proteção Sony CCD 1/4", resolução horizontal 380 linhas, com caixa de proteção anodizada e lente de 8mm - Marca Minitron

co-responsável:

96327 Câmera; Mini-Câmera, com sensor de proteção Sony CCD 1/4", com caixa de proteção anodizada e lente de 3.6 mm - Marca Minitron

co-responsável:

96328 Câmera; Mini-Câmera, com sensor de proteção Sony CCD 1/4", com caixa de proteção anodizada e lente de 3.6 mm - Marca Minitron

co-responsável:

96329 Câmera; Mini-Câmera, com sensor de proteção Sony CCD 1/4", com caixa de proteção anodizada e lente de 3.6 mm - Marca Minitron

co-responsável:

96351 Estabilizador de voltagem; 500 VA, bivolt, tensão de entrada 115/220V, tensão de saída 115V, corrente (A): 4,3(115V) e 2,3 (220V), Dimensões: 200 x 106 x 170mm, Peso líquido [Kg]: 4.0 - Marca SMS - Mod. Revolution IV - Série 158050114325

co-responsável:

Termo de Transferência

001/23 (434) Depósito da Coordenadoria de Patrimônio

Registro Descrição

96370 Bomba de vácuo; Com exaustor de óleo; Peso 35 Kg (Componente do sistema de Espectrometria de Massa) - Marca Varian - Mod. 949-9330 - Série 225959

co-responsável:

96377 Unidade Condensadora (Condicionador de Ar); Só frio, Capacidade 12000 BTUs, 220V, Consumo máximo 1330W, Dimensões: 780mm x 540mm x 250mm Peso 34 Kg - Marca Komeco - Mod. KO S12FC Split

co-responsável:

96378 Unidade Evaporadora (Condicionador de Ar); Só frio, Capacidade 12000 BTUs, 220V, Consumo máximo 1330W, Dimensões: 790 x 265 x 195 mm, Peso 9 Kg - Marca Komeco - Mod. KO S12FC Split

co-responsável:

96396 Microcomputador; Composto por processador Pentium 4 3,0 Ghz, gravador DVD LG, placa mãe Asus P5 775 P5GD-X, Memória 512 MB, DDR, HD 80 GB, teclado, mouse

co-responsável:

96397 Monitor de vídeo; 19", Tela Plana, Resolução 2048x1536 (60Hz), Bivolt, Consumo 83W, Dimensões: 443 x 450 x 480 mm, Peso 21 Kg - Marca LG - Mod. Flatron T930B - Série 603SPFXK5699

co-responsável:

96407 Cadeira comum; Tipo executiva, Anatômica, em tecido J.Serrano, Cor granito - Marca Valença - Mod. VI 506

co-responsável:

96409 Microcomputador; Composto por processador Pentium 4 3,0 Ghz, gravador DVD LG, placa mãe Asus P5 775 P5GD-X, Memória 512 MB, DDR, HD 80 GB, teclado, mouse

co-responsável:

96425 Microcomputador; Composto por: Processador Pentium IV 3.06 Ghz Box, Placa mãe Asus P5800, Memória Ram 512 Mb DDR, HD 80 GB Ide Samsung 72000, Gabinete Upson ATX, Gravador de CD LG, Conexão USB 2.0

co-responsável:

96442 Aparelho de ar condicionado; Mecânico, Ciclo Frio, Tensão 220V, Capacidade 18000 BTU/h, Consumo 1920W, Corrente 8,5A, Dimensões: 43x66x76cm (AxLxP), Peso aproximado: 53Kg - Marca Springer - Mod. Silentia

co-responsável:

96449 No Break; Potência 1.4 KVA, com 2 baterias, Tensão 220V, Frequência 60 Hz, Peso 14,4 Kg, Dimensões: 210 x 135 x 402 mm - Marca SMS - Mod. Manager Net 3+

co-responsável:

Termo de Transferência

001/23 (434) Depósito da Coordenadoria de Patrimônio

Registro **Descrição**

96504 Manavacuômetro; Digital, Resolução da Medida 1 cmH20, Fundo de escala 515 cmH20, Mem. P/ armazen. De exames 7673 bytes, Display LCD c/16 caracteres x 12 linhas, Porta Serial RS-232, Aliment: 2 baterias NI-Cd-300 mAH, Dim:95x40x200 mm, peso 270 g - Marca Globalmed - Mod. MVD 300 - Série 00000078

co-responsável:

96505 Sistema; Pletismógrafo de Indutância (RIP), C/Interface de Dados 100(S173026), Bateria c/ Carregador, Leitor de Cartão de Dados, Mala do Registrador, Dongle (S250318), Computador de Força, Mem. 512MB, Eletrodo ECG, 2 Oxímetros de Pulso (SAO2/Reusável S600017) - Marca Vivometrics - Mod. LifeShirt 100 - Série 0759

co-responsável:

96549 Microcomputador; Processador Intel Pentium 4 3.4 Ghz, Memória Ram 512 MB Dual , HD 160 GB Placa de Vídeo 256 MB, DVD RW 4167 LG - Marca GoldShip - Mod. Pentium IV

co-responsável:

96553 Impressora; Multifuncional (Impressora, Copiadora, Scanner), Velocidade 23 ppm/preto, 18 ppm/cores, Resoluç: 4800x1200 dpi, Mem. 32 MB, Conect. USB, Consumo 70W, Alimentação: 100-240VAC, 50/60Hz, Dimensões: 44x36,3x20,6 mm, Peso 5,5 Kg - Marca HP - Mod. PSC 1610 - Série BR61DDP071

co-responsável:

96557 Notebook; Process. AMD Sempron 3400 1.8 Ghz, HD 80 GB, Mem.Ram 512 Mb DDR2, Grav.CD c/Leitor DVD, Fax Modem 56K, Tela LCD 15,4", Resolução 1280x800 pixels, Bivolt, Dim.357x37x275mm, Peso 2,6 Kg, Mouse USB óptico, maleta tipo mochila - Marca Acer - Mod. 3100-1868 - Série 65165549316 SNID

co-responsável:

96622 Carteira universitária; Com prancheta, LD, estofada, almofada em espuma de poliuretano injetado, cor azul - Marca Scarparo

co-responsável:

96655 Impressora; Multifuncional (Impr, Copiadora, Scanner), Velocid. de Impressão 22ppm, Resolução 1200 x 2400 dpi, USB, Memória padrão 32 MB, Alimentação: entrada 90-264 VAC (+/- 10%), 47/63 Hz (+/- 3 Hz); Dimensões:434 x 290 x 162 mm, Peso 5 Kg, Consumo 70W - Marca HP - Mod. Photosmart C3180 - Série BR77HGDOCK

co-responsável:

96656 Impressora; Multifuncional (Impr, Copiadora, Scanner), Velocid. de Impressão 22ppm, Resolução 1200 x 2400 dpi, USB, Memória padrão 32 MB, Alimentação: entrada 90-264 VAC (+/- 10%), 47/63 Hz (+/- 3 Hz); Dimensões:434 x 290 x 162 mm, Peso 5 Kg, Consumo 70W - Marca HP - Mod. Photosmart C3180 - Série BR77HGDOFP

co-responsável:

96786 Carteira universitária; Com prancheta, L E, estofada, almofada em espuma de poliuretano injetado, cor azul - Marca Scarparo

co-responsável:

Termo de Transferência

001/23 (434) Depósito da Coordenadoria de Patrimônio

Registro Descrição

96809 Carteira universitária; Com prancheta, LD, estofada, almofada em espuma de poliuretano injetado, cor azul -
Marca Scarparo

co-responsável:

96856 Carteira universitária; Com prancheta, LD, estofada, almofada em espuma de poliuretano injetado, cor azul -
Marca Scarparo

co-responsável:

96891 Carteira universitária; Com prancheta, LD, estofada, almofada em espuma de poliuretano injetado, cor azul -
Marca Scarparo

co-responsável:

96947 Carteira universitária; Com prancheta, LD, estofada, almofada em espuma de poliuretano injetado, cor azul -
Marca Scarparo

co-responsável:

96997 Carteira universitária; Com prancheta, LD, estofada, almofada em espuma de poliuretano injetado, cor azul -
Marca Scarparo

co-responsável:

97016 Carteira universitária; Com prancheta, LD, estofada, almofada em espuma de poliuretano injetado, cor azul -
Marca Scarparo

co-responsável:

97244 Carteira universitária; Com prancheta, LD, estofada, almofada em espuma de poliuretano injetado, cor azul -
Marca Scarparo

co-responsável:

97254 Carteira universitária; Com prancheta, LD, estofada, almofada em espuma de poliuretano injetado, cor azul -
Marca Scarparo

co-responsável:

97511 Projetor; Multimídia (Data Show),com LCD, Resolução 1024 x 768 pixel, Luminosidade 2000 ANSI Lumens,
Relação de Contraste 300:1, Alimentação: 100-240V AC; 50/60Hz, Lâmpada UHB 165W, Dimensões:308 x 98
x 252mm, Peso 2,9 Kg - Marca Sony - Mod. VPL - EX 3 - Série 3008013629

co-responsável:

97530 Poltrona fixa; Composta por: base 7/8 com gradil, braço corsa com prancheta escamoteável do lado direito,
assento e encosto em tecido cor azul/preto - Marca Pró-Line - Mod. Diretor

co-responsável:

Termo de Transferência

001/23 (434) Depósito da Coordenadoria de Patrimônio

Registro Descrição

97615 Microcomputador; Composto por: Processador Intel P4 3.0Ghz, Memória DDR2 512 MB, HD 80 GB Maxtor, Placa Mãe Asus P5VD2-MX, Drive 3 1/2, Gravador DVD LG, Mouse, Gabinete, Teclado Vcom

co-responsável:

97676 Monitor de vídeo; 17" LCD, Resolução 1280 x 1024 Pixel 75 Hz, conexão DVI, RGB, Bivolt, Consumo 35 W, Dimensões: 365 x 378 x 180 mm, Peso 3,1 Kg - Marca LG - Mod. Flatron L 1753T - Série 702SPFXVH6634

co-responsável:

97691 Unidade Condensadora (Condicionador de Ar); Potência 12000 BTU/h, Alimentação 220V, 60 Hz, Consumo 1210W, Circulação de Ar 490m³/h, Dimensões: 535x695x250 mm, Peso 34 Kg - Marca Fujitsu - Mod. AQB 12R1 - Série E009869

co-responsável:

97692 Unidade Evaporadora (Condicionador de Ar); Potência 12000 BTU/h, Alimentação 220V, 60 Hz, Consumo 1210W, Circulação de Ar 490m³/h, Dimensões: 257x808x187 mm, Peso 8 Kg - Marca Fujitsu - Mod. ASB 12R1 - Série E008477

co-responsável:

98021 Estabilizador de voltagem; Potência 300 VA, Frequência Nominal 60 Hz, 4 tomadas, cor preta, Peso 3 Kg, Dimensões 161 x 114 x 162 mm - Marca SMS - Mod. uRE 1.5S - Série 1559070048103

co-responsável:

98099 Arquivo de aço; Com 4 gavetas, chapa 24, cor cinza, med. 0,46 x 0,69 x 1,34 - Marca Art- Aço

co-responsável:

98101 Cadeira giratória; Com braço, cor azul/preto - Mod. Executiva

co-responsável:

98113 Unidade Evaporadora (Condicionador de Ar); Capacidade 7000 BTU/h, Ciclo Frio, 220 V, Vazão 320 m³/h, Dimensões: 68 x 25x18mm, Peso 7 Kg, Alimentação (V-Ph-Hz): 220-1-60, Consumo 740W, Corrente 3,6A, - Marca Springer- Carrier - Mod. Mariflex 42MQB007515LS - Série 52207Y11633

co-responsável:

98114 Unidade Condensadora (Condicionador de Ar); Capacidade 7000 BTU/h, Ciclo Frio, Vazão 320 m³/h, 220 V, Dimensões: 70x54x24mm, Peso 25 Kg, Alimentação (V-Ph-Hz): 220-1-60, Consumo 740W, Corrente 3,6A, - Marca Springer- Carrier - Mod. Mariflex 38MQA007515MS - Série 52207Y12087

co-responsável:

98115 Unidade Evaporadora (Condicionador de Ar); Capacidade 7000 BTU/h, Ciclo Frio, Vazão 320 m³/h, 220 V, Dimensões: 68 x 25x18mm, Peso 7 Kg, Alimentação (V-Ph-Hz): 220-1-60, Consumo 740W, Corrente 3,6A, - Marca Springer- Carrier - Mod. Mariflex 42MQB007515LS - Série 52207Y11627

co-responsável:

Termo de Transferência

001/23 (434) Depósito da Coordenadoria de Patrimônio

Registro Descrição

98116 Unidade Condensadora (Condicionador de Ar); Capacidade 7000 BTU/h, Ciclo Frio, Vazão 320 m³/h, 220 V, Dimensões: 70x54x24mm, Peso 25 Kg, Alimentação (V-Ph-Hz): 220-1-60, Consumo 740W, Corrente 3,6A, - Marca Springer- Carrier - Mod. Mariflex 38MQA007515MS - Série 52207Y11742

co-responsável:

98486 Cadeira comum; Fixa, Sanfonada, em courvim cor azul, pé palito - Mod. Secretária/SC 1016F

co-responsável:

98525 Cadeira comum; Fixa, Sanfonada, em courvim cor azul, pé palito - Mod. Secretária/SC 1016F

co-responsável:

98534 Cadeira comum; Fixa, Sanfonada, em courvim cor azul, pé palito - Mod. Secretária/SC 1016F

co-responsável:

98536 Cadeira comum; Fixa, Sanfonada, em courvim cor azul, pé palito - Mod. Secretária/SC 1016F

co-responsável:

98540 Cadeira comum; Fixa, Sanfonada, em courvim cor azul, pé palito - Mod. Secretária/SC 1016F

co-responsável:

98541 Cadeira comum; Fixa, Sanfonada, em courvim cor azul, pé palito - Mod. Secretária/SC 1016F

co-responsável:

98543 Cadeira comum; Fixa, Sanfonada, em courvim cor azul, pé palito - Mod. Secretária/SC 1016F

co-responsável:

98558 Cadeira comum; Fixa, Sanfonada, em courvim cor azul, pé palito - Mod. Secretária/SC 1016F

co-responsável:

98565 Cadeira comum; Fixa, Sanfonada, em courvim cor azul, pé palito - Mod. Secretária/SC 1016F

co-responsável:

98571 Cadeira comum; Fixa, Sanfonada, em courvim cor azul, pé palito - Mod. Secretária/SC 1016F

co-responsável:

98572 Cadeira comum; Fixa, Sanfonada, em courvim cor azul, pé palito - Mod. Secretária/SC 1016F

co-responsável:

98574 Cadeira comum; Fixa, Sanfonada, em courvim cor azul, pé palito - Mod. Secretária/SC 1016F

co-responsável:

Termo de Transferência

001/23 (434) Depósito da Coordenadoria de Patrimônio

Registro Descrição

98575 Cadeira comum; Fixa, Sanfonada, em courvim cor azul, pé palito - Mod. Secretária/SC 1016F

co-responsável:

98576 Cadeira comum; Fixa, Sanfonada, em courvim cor azul, pé palito - Mod. Secretária/SC 1016F

co-responsável:

98609 Cadeira comum; Fixa, Sanfonada, em courvim cor azul, pé palito - Mod. Secretária/SC 1016F

co-responsável:

98702 Cadeira comum; Fixa, Sanfonada, em courvim cor azul, pé palito - Mod. Secretária/SC 1016F

co-responsável:

98732 Cadeira comum; Fixa, Sanfonada, em courvim cor azul, pé palito - Mod. Secretária/SC 1016F

co-responsável:

98769 Notebook; Composto por: Processador Intel Pentium Dual Core Inside1,7 Ghz, HD 120 GB SATA, Mem. Ram 1 GB, DVD-RW, tela 15,4" Widescreen c/ resol. 1280x800 pixels , Windows Vista, Fax Modem, Pl.Red, Wi-Fi, Dim: 36.0x 26.7x 3.73cm, Peso 2,7 Kg - Marca Toshiba - Mod. A135-S4527 - Série 57183592K

co-responsável:

98793 Manta aquecedora; Capacidade 50 ml, Tensão 220V, 65W - Marca WEA - Mod. 8370 - Série 1215

co-responsável:

99116 Cadeira giratória; Com braços, cor granito, Back System III - Marca Valença - Mod. Secretária

co-responsável:

99124 Mesa de madeira; Redonda, Cor Cinza/Grafite, Diâmetro 1,22 - Marca Fortline

co-responsável:

99127 Aparelho telefônico; Com Fio, Cor Dark Blue, com 14 memórias, 3 volumes, Teclas Mute, Pause e Flash Programável. - Marca Siemens - Mod. Euroset 3005 - Série E05072006702

co-responsável:

99129 Aparelho telefônico; Convencional, Função teclas Flash, Redial, Mute, Pause, Hot Line, 3 Níveis de Campanhia: 0 a 75 DBA, Cor Gelo, Bloqueio Eletrônico de Chamadas - Marca Siemens - Mod. Euroset 3005 - Série 305A72004621

co-responsável:

Termo de Transferência

001/23 (434) Depósito da Coordenadoria de Patrimônio

Registro Descrição

99130 Aparelho telefônico; Convencional, Função teclas Flash, Redial, Mute, Pause, Hot Line, 3 Níveis de Campanhia: 0 a 75 DBA, Cor Gelo, Bloqueio Eletrônico de Chamadas - Marca Siemens - Mod. Euroset 3005 - Série 305A72007063

co-responsável:

99136 Aparelho telefônico; Com Fio, Cor Dark Blue, com 14 memórias, 3 volumes, Teclas Mute, Pause e Flash Programável. - Marca Siemens - Mod. Euroset 3005 - Série E05072103383

co-responsável:

99156 Aparelho ultrassom; Sonopulse, de 01 e 03Mhz, equipamento microcontrolado, contínuo e pulsado, c/ temporizador eletrônico, alarme sonoro, entrada p/ terapia combinada, 110/220 volts, LCD azul, Intensidade: 0.1 -2.0 W/cm2, Dim: 0,2x0,4x0,35, Peso 3 Kg - Marca Ibramed - Mod. Sono III 1/3 Mhz - Série 11913

co-responsável:

99192 Bebedouro elétrico; de coluna, para galão de 20 litros,tensão 127/220 V, cor branca - Marca Latina - Mod. LABR - E 14 - Série 1HKM240564

co-responsável:

99193 Bebedouro elétrico; de coluna, para galão de 20 litros,tensão 127/220 V, cor branca - Marca Latina - Mod. LABR - E 14 - Série 1HKM240561

co-responsável:

99225 Switch; 10/100 Mbps Fast Ethernet, 24 portas, RJ 45, Alimentação:100/240V, Consumo:10 watts (Max.), Dimensões:280 x 180 x 44 mm, Peso:2,6 kg, Fixação em rack (1U), ou Desktop, Leds de diagnósticos. - Marca D-Link - Mod. DES-1024D - Série F30F376002101

co-responsável:

99229 Switch; 10/100 Mbps Fast Ethernet, 24 portas, RJ 45, Alimentação:100/240V, Consumo:10 watts (Max.), Dimensões:280 x 180 x 44 mm, Peso:2,6 kg, Fixação em rack (1U), ou Desktop, Leds de diagnósticos. - Marca D-Link - Mod. DES-1024D - Série F30F376002068

co-responsável:

99272 Carrinho; De aço para transporte de livros, cor casca de ovo, com 3 níveis: inferior, plano e superiores inclinados, com rodízios, sem barulho - Marca Vicel - Mod. 1060

co-responsável:

99278 Carrinho; De aço para transporte de livros, cor casca de ovo, com 3 níveis: inferior, plano e superiores inclinados, com rodízios, sem barulho - Marca Vicel - Mod. 1060

co-responsável:

Termo de Transferência

001/23 (434) Depósito da Coordenadoria de Patrimônio

Registro Descrição

99283 Monitor de vídeo; 17", LCD, Resolução Máxima 1280 x 1024 Pixel , Brilho 300 cd/m² , Contraste 2000:1, Conexão DVI, RGB , Bivolt, Consumo 35 W , Dimensões (LxAxP): 365x378x180mm, Peso 3,1 Kg - Marca LG - Mod. Flatron L1753TQ - Série 705SPKNE8029

co-responsável:

99364 Deionizador; De Água, Completo com coluna, Construído em PVC branco; medida 18x78 cm (diâmetro x altura) com sensor condutimétrico bivolt, com alarme ótico, 5 litros de resina mista catônica e aniônica, vazão max. 50 litros/hora - Marca Ideoxima - Mod. Org 300

co-responsável:

99441 Cadeira comum; Anatômica, sem braços, com espuma injetada, base fixa, pé palito tubo 7/8, revestida em tecido J. Serrano, na cor azul - Marca Athika - Mod. Secretária

co-responsável:

99448 Cadeira comum; Anatômica, sem braços, com espuma injetada, base fixa, pé palito tubo 7/8, revestida em tecido J. Serrano, na cor azul - Marca Athika - Mod. Secretária

co-responsável:

99449 Cadeira comum; Anatômica, sem braços, com espuma injetada, base fixa, pé palito tubo 7/8, revestida em tecido J. Serrano, na cor azul - Marca Athika - Mod. Secretária

co-responsável:

99453 Cadeira comum; Anatômica, sem braços, com espuma injetada, base fixa, pé palito tubo 7/8, revestida em tecido J. Serrano, na cor azul - Marca Athika - Mod. Secretária

co-responsável:

99454 Cadeira comum; Anatômica, sem braços, com espuma injetada, base fixa, pé palito tubo 7/8, revestida em tecido J. Serrano, na cor azul - Marca Athika - Mod. Secretária

co-responsável:

99457 Cadeira comum; Anatômica, sem braços, com espuma injetada, base fixa, pé palito tubo 7/8, revestida em tecido J. Serrano, na cor azul - Marca Athika - Mod. Secretária

co-responsável:

99459 Cadeira comum; Anatômica, sem braços, com espuma injetada, base fixa, pé palito tubo 7/8, revestida em tecido J. Serrano, na cor azul - Marca Athika - Mod. Secretária

co-responsável:

99566 Scanner; de mesa, resolução 2400 x 4800 dpis, conectividade USB, Consumo 21 Watts, Fonte de alimentação: Adaptador AC universal: 100- a 240-VAC (50/60-Hz) entrada, 12-VDC, 1.25-amp saída, dim: 287 x 450 x 65 mm, peso 3,1 Kg - Marca HP - Mod. Scanjet G2710 - Série CN782A52MK

co-responsável:

Termo de Transferência

001/23 (434) Depósito da Coordenadoria de Patrimônio

Registro Descrição

99567 Impressora; Velocidade 17 ppm, resolução 600 x 600 dpis, conectividade USB, dim: 413 x 510 x 430 mm, peso 27,1 Kg, memória 64 MB - Marca HP - Mod. Color Laserjet 3600n - Série CNWBB35406

co-responsável:

99581 Monitor de vídeo; 17", SVGA, Resolução Máxima (Hz): 1280x1024 (60Hz), Frequência Horizontal (kHz):30-71KHz, Frequência Vertical (Hz): 50 - 160Hz, Alimentação: 90-264 V/AC(47-63Hz , Dimensões (L*A*P) : Líquido : 400 x 397,5 x 411 mm, Peso (Kg) : 14,1 Kg - Marca LG - Mod. 710 E - Série 609SPWQF9641

co-responsável:

99582 Monitor de vídeo; 17", SVGA, Resolução Máxima (Hz): 1280x1024 (60Hz), Frequência Horizontal (kHz):30-71KHz, Frequência Vertical (Hz): 50 - 160Hz, Alimentação: 90-264 V/AC(47-63Hz , Dimensões (L*A*P) : Líquido : 400 x 397,5 x 411 mm, Peso (Kg) : 14,1 Kg - Marca LG - Mod. 710 E - Série 609SPDTF9634

co-responsável:

99584 Monitor de vídeo; 17", SVGA, Resolução Máxima (Hz): 1280x1024 (60Hz), Frequência Horizontal (kHz):30-71KHz, Frequência Vertical (Hz): 50 - 160Hz, Alimentação: 90-264 V/AC(47-63Hz , Dimensões (L*A*P) : Líquido : 400 x 397,5 x 411 mm, Peso (Kg) : 14,1 Kg - Marca LG - Mod. 710 E - Série 609SPAEF9592

co-responsável:

99588 Monitor de vídeo; 17", SVGA, Resolução Máxima (Hz): 1280x1024 (60Hz), Frequência Horizontal (kHz):30-71KHz, Frequência Vertical (Hz): 50 - 160Hz, Alimentação: 90-264 V/AC(47-63Hz , Dimensões (L*A*P) : Líquido : 400 x 397,5 x 411 mm, Peso (Kg) : 14,1 Kg - Marca LG - Mod. 710 E - Série 612SPKN00053

co-responsável:

99595 Monitor de vídeo; 15" LCD, Resolução Máxima: 1024 x 768 @ 75Hz, Brilho : 250 cd/m2, Contraste : 500:1, Alimentação : 100 ~ 240VAC (50/60Hz), Dimensões (L x A x P) : Líquido: 337,5x332x180,3 mm ,Peso : Líquido: 1,73Kg - Marca LG - Mod. L1553 - Série 710SPDQT7108

co-responsável:

99607 Cadeira giratória; de espuma injetada, regulagem no assento, sem braço, azul/preto, altura encosto 900mm, assento 450mm, largura 440mm - Marca Maq Móveis - Mod. Maq 7200

co-responsável:

99608 Cadeira giratória; de espuma injetada, regulagem no assento, sem braço, azul/preto, altura encosto 900mm, assento 450mm, largura 440mm - Marca Maq Móveis - Mod. Maq 7200

co-responsável:

99654 Aparelho telefônico; com fio, 14 teclas, cor dark blue, 14 memórias, 3 volumes e 3 melodias de campainha, Teclas Mute, Pause e Flash Programável - Marca Siemens - Mod. Euroset 3005 - Série E05D74112620

co-responsável:

Termo de Transferência

001/23 (434) Depósito da Coordenadoria de Patrimônio

Registro Descrição

99655 Aparelho telefônico; com fio, 14 teclas, cor dark blue, 14 memórias, 3 volumes e 3 melodias de campanha, Teclas Mute, Pause e Flash Programável - Marca Siemens - Mod. Euroset 3005 - Série E05D74112613

co-responsável:

99656 Aparelho telefônico; com fio, 14 teclas, cor dark blue, 14 memórias, 3 volumes e 3 melodias de campanha, Teclas Mute, Pause e Flash Programável - Marca Siemens - Mod. Euroset 3005 - Série E05D74101077

co-responsável:

99658 Aparelho telefônico; com fio, 14 teclas, cor dark blue, 14 memórias, 3 volumes e 3 melodias de campanha, Teclas Mute, Pause e Flash Programável - Marca Siemens - Mod. Euroset 3005 - Série E05A73411372

co-responsável:

99666 Aparelho telefônico; com fio, 14 teclas, cor dark blue, 14 memórias, 3 volumes e 3 melodias de campanha, Teclas Mute, Pause e Flash Programável - Marca Siemens - Mod. Euroset 3005 - Série E05D74112614

co-responsável:

99669 Aparelho telefônico; com fio, 14 teclas, cor dark blue, 14 memórias, 3 volumes e 3 melodias de campanha, Teclas Mute, Pause e Flash Programável - Marca Siemens - Mod. Euroset 3005 - Série E05D73701342

co-responsável:

99672 Esfigmomanômetro; 0-300mm Hg - Marca Premium - Mod. Aneróide

co-responsável:

99674 Esfigmomanômetro; 0-300mm Hg - Marca Premium - Mod. Aneróide

co-responsável:

99675 Esfigmomanômetro; 0-300mm Hg - Marca Premium - Mod. Aneróide

co-responsável:

99747 Aparelho telefônico; com fio, 14 teclas, cor dark blue, 14 memórias, 3 volumes e 3 melodias de campanha, Teclas Mute, Pause e Flash Programável - Marca Siemens - Mod. Euroset 3005 - Série E05D73701345

co-responsável:

99754 Microcomputador; Composto por: Processador 3.0 Ghz, HD 120 GB, Memória Ram 1024MB DDR 2, gabinetes 04 baias USB frontal c/ fonte 500Watts, Pl. Mãe CAG45AZMS2, Grav. DVD, Drive disquete, pl. vídeo AGP 128 DDR 8x, Teclado ABNT, Mouse Óptico - Marca Philips - Mod. 150ST - Série AF100725111213

co-responsável:

99755 Aparelho telefônico; com fio, 3 volumes, teclas mute, pause, flash, 14 memórias de toque, rediscagem, 3 melodias, modos de discagem pulso e tom. - Marca Siemens - Mod. Euroset 3005 - Série E05A73600253

co-responsável:

Termo de Transferência

001/23 (434) Depósito da Coordenadoria de Patrimônio

Registro Descrição

99756 Aparelho telefônico; com fio, 3 volumes, teclas mute, pause, flash, 14 memórias de toque, rediscagem, 3 melodias, modos de discagem pulso e tom. - Marca Siemens - Mod. Euroset 3005 - Série E05A73600258

co-responsável:

99823 Bebedouro elétrico; De pressão, Cor branca, Tensão 127 V, Dimensões: alt. 960mm x larg. 335mm x prof. 290mm; - Marca Natugel - Mod. PRCHBR - Série 24569

co-responsável:

99906 Cadeira comum; Modelo Secretária fixa com espuma , altura encosto: 820mm; altura assento: 440mm; largura: 440mm - Marca Maq 7220 - Mod. Pé Palito

co-responsável:

99925 Estabilizador de voltagem; Potência 300 VA - Marca RCG - Mod. Energetic

co-responsável:

99950 Switch; 16 portas 10/100 - Marca Pacific Network - Mod. 1016R216 Pont 10/100 - Série 1016R207091000490

co-responsável:

99976 Cadeira p/ desenhista; giratória, sem braço, assento e encosto de tamanho médio, espuma injetada, revestida em tecido bege/castor, mecanismo a gás - Marca I-Nova - Mod. Desenhista

co-responsável:

99977 Cadeira p/ desenhista; giratória, sem braço, assento e encosto de tamanho médio, espuma injetada, revestida em tecido bege/castor, mecanismo a gás - Marca I-Nova - Mod. Desenhista

co-responsável:

99989 Cadeira p/ desenhista; giratória, sem braço, assento e encosto de tamanho médio, espuma injetada, revestida em tecido bege/castor, mecanismo a gás - Marca I-Nova - Mod. Desenhista

co-responsável:

99995 Cadeira p/ desenhista; giratória, sem braço, assento e encosto de tamanho médio, espuma injetada, revestida em tecido bege/castor, mecanismo a gás - Marca I-Nova - Mod. Desenhista

co-responsável:

99996 Cadeira p/ desenhista; giratória, sem braço, assento e encosto de tamanho médio, espuma injetada, revestida em tecido bege/castor, mecanismo a gás - Marca I-Nova - Mod. Desenhista

co-responsável:

Termo de Transferência

001/23 (434) Depósito da Coordenadoria de Patrimônio

Registro Descrição

100060 Carteira universitária; prancheta fixa do lado direito cor areia, com almofada, assento 465x435x55, encosto 412x372x55, anatômica, revestida em vinil azul, estrutura 4 pés fixos em tubo de aço soldados, porta livros aramado em aço trefilado 3mm - Marca Tubomol

co-responsável:

100073 Carteira universitária; prancheta fixa do lado direito cor areia, com almofada, assento 465x435x55, encosto 412x372x55, anatômica, revestida em vinil azul, estrutura 4 pés fixos em tubo de aço soldados, porta livros aramado em aço trefilado 3mm - Marca Tubomol

co-responsável:

100084 Carteira universitária; prancheta fixa do lado direito cor areia, com almofada, assento 465x435x55, encosto 412x372x55, anatômica, revestida em vinil azul, estrutura 4 pés fixos em tubo de aço soldados, porta livros aramado em aço trefilado 3mm - Marca Tubomol

co-responsável:

100121 Carteira universitária; prancheta fixa do lado direito cor areia, com almofada, assento 465x435x55, encosto 412x372x55, anatômica, revestida em vinil azul, estrutura 4 pés fixos em tubo de aço soldados, porta livros aramado em aço trefilado 3mm - Marca Tubomol

co-responsável:

100165 Carteira universitária; prancheta fixa do lado direito cor areia, com almofada, assento 465x435x55, encosto 412x372x55, anatômica, revestida em vinil azul, estrutura 4 pés fixos em tubo de aço soldados, porta livros aramado em aço trefilado 3mm - Marca Tubomol

co-responsável:

100244 Carteira universitária; prancheta fixa do lado direito cor areia, com almofada, assento 465x435x55, encosto 412x372x55, anatômica, revestida em vinil azul, estrutura 4 pés fixos em tubo de aço soldados, porta livros aramado em aço trefilado 3mm - Marca Tubomol

co-responsável:

100258 Carteira universitária; prancheta fixa do lado direito cor areia, com almofada, assento 465x435x55, encosto 412x372x55, anatômica, revestida em vinil azul, estrutura 4 pés fixos em tubo de aço soldados, porta livros aramado em aço trefilado 3mm - Marca Tubomol

co-responsável:

100431 Carteira universitária; prancheta fixa do lado direito cor areia, com almofada, assento 465x435x55, encosto 412x372x55, anatômica, revestida em vinil azul, estrutura 4 pés fixos em tubo de aço soldados, porta livros aramado em aço trefilado 3mm - Marca Tubomol

co-responsável:

100473 Cadeira giratória; de espuma injetada, regulagem no assento, sem braço, azul/preto, altura encosto 900mm, assento 450mm, largura 440mm - Marca Maq Móveis - Mod. Maq 7200

co-responsável:

Termo de Transferência

001/23 (434) Depósito da Coordenadoria de Patrimônio

Registro Descrição

100475 Cadeira giratória; de espuma injetada, regulagem no assento, sem braço, azul/preto, altura encosto 900mm, assento 450mm, largura 440mm - Marca Maq Móveis - Mod. Maq 7200

co-responsável:

100499 Switch; 8 Portas 10/100Mbps - Marca D-Link - Mod. DES-1008D - Série DRFJ279000478

co-responsável:

100557 Microcomputador; processador Intel Xeon 3050 Dual Core, 2.13 GHZ, MB. 1GB DDR 2, 2HD 160 GB, gabinete, controladora VGA, CD/DVD e Placa de Rede. - Marca IBM - Série 82A334B

co-responsável:

100590 Refrigerador; Capacidade 240 litros, Tensão 110V, Cor branca, Consumo 24,1 kWh/mês, dimensões (LxAxP): 550x1389x665 mm, Peso 41 Kg. - Marca Electrolux - Mod. RE 26B - Série 65202969

co-responsável:

100623 Cadeira p/ desenhista; giratória, sem braço, assento e encosto de tamanho médio, espuma injetada, revestida em tecido preto e mecanismo a gás - Marca I-Nova - Mod. Desenhista

co-responsável:

100636 Cadeira p/ desenhista; giratória, sem braço, assento e encosto de tamanho médio, espuma injetada, revestida em tecido preto e mecanismo a gás - Marca I-Nova - Mod. Desenhista

co-responsável:

100646 Cadeira p/ desenhista; giratória, sem braço, assento e encosto de tamanho médio, espuma injetada, revestida em tecido preto e mecanismo a gás - Marca I-Nova - Mod. Desenhista

co-responsável:

100658 Cadeira p/ desenhista; giratória, sem braço, assento e encosto de tamanho médio, espuma injetada, revestida em tecido preto e mecanismo a gás - Marca I-Nova - Mod. Desenhista

co-responsável:

100663 Cadeira p/ desenhista; giratória, sem braço, assento e encosto de tamanho médio, espuma injetada, revestida em tecido preto e mecanismo a gás - Marca I-Nova - Mod. Desenhista

co-responsável:

100664 Cadeira p/ desenhista; giratória, sem braço, assento e encosto de tamanho médio, espuma injetada, revestida em tecido preto e mecanismo a gás - Marca I-Nova - Mod. Desenhista

co-responsável:

100672 Cadeira p/ desenhista; giratória, sem braço, assento e encosto de tamanho médio, espuma injetada, revestida em tecido preto e mecanismo a gás - Marca I-Nova - Mod. Desenhista

co-responsável:

Termo de Transferência

001/23 (360) *Departamento de Suporte Computacional - Sorocaba

Registro Descrição

100676 Cadeira p/ desenhista; giratória, sem braço, assento e encosto de tamanho médio, espuma injetada, revestida em tecido preto e mecanismo a gás - Marca I-Nova - Mod. Desenhista

co-responsável:

100677 Cadeira p/ desenhista; giratória, sem braço, assento e encosto de tamanho médio, espuma injetada, revestida em tecido preto e mecanismo a gás - Marca I-Nova - Mod. Desenhista

co-responsável:

100686 Cadeira p/ desenhista; giratória, sem braço, assento e encosto de tamanho médio, espuma injetada, revestida em tecido preto e mecanismo a gás - Marca I-Nova - Mod. Desenhista

co-responsável:

100688 Cadeira p/ desenhista; giratória, sem braço, assento e encosto de tamanho médio, espuma injetada, revestida em tecido preto e mecanismo a gás - Marca I-Nova - Mod. Desenhista

co-responsável:

100698 Cadeira p/ desenhista; giratória, sem braço, assento e encosto de tamanho médio, espuma injetada, revestida em tecido preto e mecanismo a gás - Marca I-Nova - Mod. Desenhista

co-responsável:

100713 Cadeira p/ desenhista; giratória, sem braço, assento e encosto de tamanho médio, espuma injetada, revestida em tecido preto e mecanismo a gás - Marca I-Nova - Mod. Desenhista

co-responsável:

100723 Cadeira p/ desenhista; giratória, sem braço, assento e encosto de tamanho médio, espuma injetada, revestida em tecido preto e mecanismo a gás - Marca I-Nova - Mod. Desenhista

co-responsável:

100728 Cadeira p/ desenhista; giratória, sem braço, assento e encosto de tamanho médio, espuma injetada, revestida em tecido preto e mecanismo a gás - Marca I-Nova - Mod. Desenhista

co-responsável:

100729 Cadeira p/ desenhista; giratória, sem braço, assento e encosto de tamanho médio, espuma injetada, revestida em tecido preto e mecanismo a gás - Marca I-Nova - Mod. Desenhista

co-responsável:

100736 Cadeira p/ desenhista; giratória, sem braço, assento e encosto de tamanho médio, espuma injetada, revestida em tecido preto e mecanismo a gás - Marca I-Nova - Mod. Desenhista

co-responsável:

Termo de Transferência

001/23 (434) Depósito da Coordenadoria de Patrimônio

Registro Descrição

100776 Impressora; Velocidade de impressão: Até 15 ppm, resolução 1200 dpi, conectividade USB, memória padrão 16 MB, dimensões, métricas 37,0 x 23,0 x 20,8 cm, peso 5,9 kg - Marca HP - Mod. Laserjet 1015 - Série BRFB056990

co-responsável:

100781 Cadeira giratória; Sem braço, cor granito, base mecânica Back System III - Marca Valença

co-responsável:

100792 Bebedouro elétrico; De pressão, Cor branca, Tensão 127 V, Dimensões: alt. 960mm x larg. 335mm x prof. 290mm; - Marca Natugel - Mod. PRCHBR - Série 24545

co-responsável:

100797 Armário de madeira; Kit armário de cozinha, com 5 portas (sendo uma de vidro), 5 gavetas, um prateleira, med 1,66 x 0,92 x 0,37 cm - Marca Cristal - Mod. Zanzi

co-responsável:

100871 Switch; Interface 24 portas, Velocidade de Treansimissão 10/100 Mbps, com LEDs de diagnóstico e Kit para montagem em rack, Conectores: RJ45, Fonte externa: Entrada:120V saída: 7,5VDC 2A Dimensões: 275/98/35 mm (Comp/Prof/Alt), - Marca Encore - Mod. ENH924-AUT-MXNT - Série 50427083100078

co-responsável:

100896 Monitor de vídeo; 15", LCD, Widescreen, Resolução Máxima: 1024 x 768 Pixel , Dimensões: 355x347x160 mm (LxAxP), Peso líq.: 3,0kg, Brilho: 300 cd/m2, Contraste: 1500:1, Tempo de Resposta: 16 ms, Consumo 30 W - Marca AOC - Mod. LM 522 - Série T5CS7BA915016

co-responsável:

100920 Microcomputador; Composto por: Processador AMD Athlon 64 3200 Box, MB Asus K8V-VM, Mem. 512 MB DDR 400, HD 80 GB, Gravador DVD Samsung.

co-responsável:

100933 Cadeira giratória; Com assento e encosto anatômico revestido frente e verso em couríssimo, base giratória à gas com back system III, capa e braço com regulagem, medida do assento L-46 x P-44, encosto: L-41xA41 - Marca MultiFlex - Mod. Executiva/ STS/S140

co-responsável:

100934 Cadeira giratória; Com assento e encosto anatômico revestido frente e verso em couríssimo, base giratória à gas com back system III, capa e braço com regulagem, medida do assento L-46 x P-44, encosto: L-41xA41 - Marca MultiFlex - Mod. Executiva/ STS/S140

co-responsável:

100937 Suporte; para CPU em MDF, com rodízios, cor preta - Marca Fortline

co-responsável:

Termo de Transferência

001/23 (434) Depósito da Coordenadoria de Patrimônio

Registro Descrição

101082 Mesa de madeira; Em melamínico, cor casca de ovo, com pés tipo calha, med. 1,20 x 0,68

co-responsável:

101083 Mesa de madeira; Em melamínico, cor casca de ovo, com pés tipo calha, med. 1,20 x 0,68

co-responsável:

101091 Mesa de madeira; Em melamínico, cor casca de ovo, com pés tipo calha, med. 1,20 x 0,68

co-responsável:

101171 Mesa de madeira; Em melamínico, cor casca de ovo, com pés tipo calha, med. 1,20 x 0,68

co-responsável:

101178 Mesa de madeira; Em melamínico, cor casca de ovo, com pés tipo calha, med. 1,00 x 0,68

co-responsável:

101220 Mesa de madeira; Em melamínico, cor casca de ovo, com pés tipo calha, med. 1,00 x 0,68

co-responsável:

101223 Mesa de madeira; Em melamínico, cor casca de ovo, com pés tipo calha, med. 1,00 x 0,68

co-responsável:

101224 Mesa de madeira; Em melamínico, cor casca de ovo, com pés tipo calha, med. 1,00 x 0,68

co-responsável:

101225 Mesa de madeira; Em melamínico, cor casca de ovo, com pés tipo calha, med. 1,00 x 0,68

co-responsável:

101227 Mesa de madeira; Em melamínico, cor casca de ovo, com pés tipo calha, med. 1,00 x 0,68

co-responsável:

101230 Mesa de madeira; Em melamínico, cor casca de ovo, com pés tipo calha, med. 1,00 x 0,68

co-responsável:

101231 Mesa de madeira; Em melamínico, cor casca de ovo, com pés tipo calha, med. 1,00 x 0,68

co-responsável:

101232 Mesa de madeira; Em melamínico, cor casca de ovo, com pés tipo calha, med. 1,00 x 0,68

co-responsável:

Termo de Transferência

001/23 (434) Depósito da Coordenadoria de Patrimônio

Registro Descrição

101233 Mesa de madeira; Em melamínico, cor casca de ovo, com pés tipo calha, med. 1,00 x 0,68

co-responsável:

101237 Mesa de madeira; Em melamínico, cor casca de ovo, com pés tipo calha, med. 1,00 x 0,68

co-responsável:

101239 Mesa de madeira; Em melamínico, cor casca de ovo, com pés tipo calha, med. 1,00 x 0,68

co-responsável:

101242 Mesa de madeira; Em melamínico, cor casca de ovo, com pés tipo calha, med. 1,00 x 0,68

co-responsável:

101243 Mesa de madeira; Em melamínico, cor casca de ovo, com pés tipo calha, med. 1,00 x 0,68

co-responsável:

101246 Mesa de madeira; Em melamínico, cor casca de ovo, com pés tipo calha, med. 1,00 x 0,68

co-responsável:

101247 Monitor de vídeo; 17' LCD, Resolução Máxima 1280 x 1024 Pixel, 75 Hz, Brilho 300 cd/m², Contraste 5000:1, Conexão DVI, RGB, Consumo 35 W, Dimensões (LxAxP): 365 x 378x 180 mm, Peso 3,1 Kg. - Marca L G - Mod. L1753T - Série 702SPLC81816

co-responsável:

101257 Mesa de madeira; Em melamínico, cor casca de ovo, com pés tipo calha, med. 1,00 x 0,68

co-responsável:

101309 Radio; Gravador portátil, com CD player, MP3, alimentação: pilhas, cabo, potência 6W RMS, display digital, Consumo: 0,02 KWh, Dimensões (L x A x C): 46 x 18,5 x 25 cm, Peso: 3,40 kg. - Marca Britânia - Mod. BS2 - Série NJG051893A34A

co-responsável:

101321 Aparelho; Para monitoração de glicemia portátil, Composto por: 1 Monitor,10 Tiras,10 Lancetas,1 Caneta lancetadora, Peso (g): 330, Dimensões (AxLxC) (cm): 18 x 16 x 7,5, - Marca Glicomed - Mod. Prestige IQ - Série 8896265

co-responsável:

101322 Aparelho; Para monitoração de glicemia portátil, Composto por: 1 Monitor,10 Tiras,10 Lancetas,1 Caneta lancetadora, Peso (g): 330, Dimensões (AxLxC) (cm): 18 x 16 x 7,5, - Marca Glicomed - Mod. Prestige IQ - Série 8894282

co-responsável:

Termo de Transferência

001/23 (434) Depósito da Coordenadoria de Patrimônio

Registro Descrição

101324 Esfigmomanômetro; De coluna, de mercúrio, de parede, com escala de 0 a 300 mm/hg, régua em alumínio injetada, tubo de vidro de alta precisão, tubo espiral PVC, suporte para braçadeira com manguito, pêra e válvula - Marca Unitec - Mod. Infantil - Série 6291

co-responsável:

101356 Projetor de Imagens; Multimídia, LCD, Luminosidade: 1700 Ansi Lúmens, Resolução: 800 x 600 (SVGA), Contraste: 2000:1, imagem 4:3x16:9, lâmpada 200 W, duração: 3000 horas, Consumo: 300 W, dimensões (LxAxP): 302 x 100 x 240 mm, peso: 4,3 kg. - Marca Infocus - Mod. IN 24

co-responsável:

101409 Mesa de madeira; de Refeitório, revestida em fórmica, cor ovo, estrutura em tubo de aço 40x20, pintura epoxi preta, 08 lugares, com bancos acoplados, med. 2,20L x 0,80P x 0,74A. - Marca Portospuma

co-responsável:

101410 Mesa de madeira; de Refeitório, revestida em fórmica, cor ovo, estrutura em tubo de aço 40x20, pintura epoxi preta, 08 lugares, com bancos acoplados, med. 2,20L x 0,80P x 0,74A. - Marca Portospuma

co-responsável:

101411 Mesa de madeira; de Refeitório, revestida em fórmica, cor ovo, estrutura em tubo de aço 40x20, pintura epoxi preta, 08 lugares, com bancos acoplados, med. 2,20L x 0,80P x 0,74A. - Marca Portospuma

co-responsável:

101412 Mesa de madeira; de Refeitório, revestida em fórmica, cor ovo, estrutura em tubo de aço 40x20, pintura epoxi preta, 08 lugares, com bancos acoplados, med. 2,20L x 0,80P x 0,74A. - Marca Portospuma

co-responsável:

101413 Mesa de madeira; de Refeitório, revestida em fórmica, cor ovo, estrutura em tubo de aço 40x20, pintura epoxi preta, 08 lugares, com bancos acoplados, med. 2,20L x 0,80P x 0,74A. - Marca Portospuma

co-responsável:

101414 Mesa de madeira; de refeitório, revestida em fórmica, cor ovo, estrutura em tubo de aço 40x20, pintura epoxi preta, 08 lugares, com bancos acoplados, med. 2,20L x 0,80P x 0,74A. - Marca Portospuma

co-responsável:

101415 Mesa de madeira; de refeitório, revestida em fórmica, cor ovo, estrutura em tubo de aço 40x20, pintura epoxi preta, 08 lugares, com bancos acoplados, med. 2,20L x 0,80P x 0,74A. - Marca Portospuma

co-responsável:

101416 Mesa de madeira; de refeitório, revestida em fórmica, cor ovo, estrutura em tubo de aço 40x20, pintura epoxi preta, 08 lugares, com bancos acoplados, med. 2,20L x 0,80P x 0,74A. - Marca Portospuma

co-responsável:

Termo de Transferência

001/23 (434) Depósito da Coordenadoria de Patrimônio

Registro Descrição

101417 Mesa de madeira; de refeitório, revestida em fórmica, cor ovo, estrutura em tubo de aço 40x20, pintura epoxi preta, 08 lugares, com bancos acoplados, med. 2,20L x 0,80P x 0,74A. - Marca Portospuma

co-responsável:

101418 Mesa de madeira; de refeitório, revestida em fórmica, cor ovo, estrutura em tubo de aço 40x20, pintura epoxi preta, 08 lugares, com bancos acoplados, med. 2,20L x 0,80P x 0,74A. - Marca Portospuma

co-responsável:

101419 Mesa de madeira; de refeitório, revestida em fórmica, cor ovo, estrutura em tubo de aço 40x20, pintura epoxi preta, 08 lugares, com bancos acoplados, med. 2,20L x 0,80P x 0,74A. - Marca Portospuma

co-responsável:

101420 Mesa de madeira; de refeitório, revestida em fórmica, cor ovo, estrutura em tubo de aço 40x20, pintura epoxi preta, 08 lugares, com bancos acoplados, med. 2,20L x 0,80P x 0,74A. - Marca Portospuma

co-responsável:

101424 Mesa de madeira; de refeitório, revestida em fórmica, cor ovo, estrutura em tubo de aço 40x20, pintura epoxi preta, 08 lugares, com bancos acoplados, med. 2,20L x 0,80P x 0,74A. - Marca Portospuma

co-responsável:

101427 Mesa de madeira; de refeitório, revestida em fórmica, cor ovo, estrutura em tubo de aço 40x20, pintura epoxi preta, 08 lugares, com bancos acoplados, med. 2,20L x 0,80P x 0,74A. - Marca Portospuma

co-responsável:

101428 Mesa de madeira; de refeitório, revestida em fórmica, cor ovo, estrutura em tubo de aço 40x20, pintura epoxi preta, 08 lugares, com bancos acoplados, med. 2,20L x 0,80P x 0,74A. - Marca Portospuma

co-responsável:

101440 Microcomputador; Composto por: Processador Intel P 4 3.0 Ghz, Mem. DDR 2 512 MB, HD 80 GB Maxtor, Drive 3 1/2, Gravador DVD LG, Mouse, Teclado, MB Asus P5VD2-MX, Gabinete Vcom, Cx. Som

co-responsável:

101485 Impressora; Resolução: 2400 x 600 dpi, Velocidade: 17 pág/min, Memória Interna 128 Mb, Interface USB, Ethernet , Bivolt, Consumo 337 W, Dimensões (LxAxP): 400x450x423 mm, Peso: 20 kg. - Marca HP - Mod. Laserjet 3600 dn Color - Série CNWCH72825

co-responsável:

101525 Unidade Evaporadora (Condicionador de Ar); Ciclo Frio, Capacidade 24000 BTU/hW, Tensão 220V, Corrente 10,9A, Consumo 2400W, Vazão de Ar 1080m³/h, Dimensões (LxAxP): 1080x330x230mm, Peso 17 Kg. - Marca Komeco - Mod. Mini Split/KOS24FC - Série 116561048060600019

co-responsável:

Termo de Transferência

001/23 (434) Depósito da Coordenadoria de Patrimônio

Registro Descrição

101526 Unidade Condensadora (Condicionador de Ar); Ciclo Frio, Capacidade 24000 BTU/hW, Tensão 220V, Corrente 10,9A, Consumo 2400W, Vazão de Ar 1080m³/h, Dimensões (LxAxP): 845x695x335 mm, Peso55 Kg. - Marca Komeco - Mod. Mini Split/KOS24FC - Série 116561048060600019

co-responsável:

101530 Monitor de vídeo; 14", SVGA - Marca Markvision - Mod. VC4968NI - Série 868812904

co-responsável:

101532 Monitor de vídeo; 14", SVGA - Marca Markvision - Mod. VC4968NI - Série 868811418

co-responsável:

101533 Monitor de vídeo; 14", SVGA - Marca Markvision - Mod. VC4968NI - Série 868811416

co-responsável:

101580 Switch; 24 portas Fast Ethernet e 2 portas Gigabit Ethernet tipo Combo, 10/100 Mbps , Peso 3,7 Kg. - Marca Link - Mod. DES 3526

co-responsável:

101584 Monitor de vídeo; 17", Tela Plana, - Marca LG - Mod. T 730 SH - Série 711SPDT88514

co-responsável:

101640 Bomba de vácuo; Tensão 110/220V, Frequência 60 Hz. - Marca Edwards - Mod. Speedvac 2 - Série 1184

co-responsável:

101641 Câmera; Mini Câmera Color CCD 1/4", com sistema de cor NTSC, Resolução 380 a 470 linhas, Fonte de Energia DC 12+/- 1V, Lente 3,6 mm, Zoom de 2X eletrônico, Dimensões: 32x32x32mm, Caixa de Proteção Anodizada com Suporte. - Marca Mintron - Mod. Digital

co-responsável:

101675 Bebedouro elétrico; Capacidade de Resfriamento: 4 litros/h, Cap. de água armazenada : 3,6 litros, Potência: 154 W, Consumo mensal: 10 kWh, Tensão 220V, Gabinete em aço inox, Vazão 50 litros/hora, Pressão: 15-40mca, Dimensões (LxAxP): 350x1080x310mm, Peso 17 Kg. - Marca Libell - Mod. PGA/ 40 litros - Série 105373

co-responsável:

101678 Carteira universitária; Ergonômica, Fixa, com Pé Sky, tubo de 1", gradil e prancheta fixa, assento e encosto na cor azul - Mod. Executiva

co-responsável:

101679 Carteira universitária; Ergonômica, Fixa, com Pé Sky, tubo de 1", gradil e prancheta fixa, assento e encosto na cor azul - Mod. Executiva

co-responsável:

Termo de Transferência

001/23 (434) Depósito da Coordenadoria de Patrimônio

Registro	Descrição
----------	-----------

101689	Carteira universitária; Ergonômica, Fixa, com Pé Sky, tubo de 1", gradil e prancheta fixa, assento e encosto na cor azul - Mod. Executiva
--------	---

co-responsável:

101714	Carteira universitária; Ergonômica, Fixa, com Pé Sky, tubo de 1", gradil e prancheta fixa, assento e encosto na cor azul - Mod. Executiva
--------	---

co-responsável:

101747	No Break; Potência 2400 VA, Entrada: Tensão: Bivolt Automático (115-127/220V), Frequência 60 Hz, Saída: Tensão 115V, Frequência 60 Hz, Bateria Interna 24VDC 18 Ah, Peso 33 Kg, Dimensões (AxLxP): 307 x 220 x 476 mm. - Marca SMS - Mod. Power /sinus - Série 27805000435
--------	--

co-responsável:

101806	Aparelho telefônico; Com fio, modos de discagem tom e pulso, comutação temporária (pulso - tom), de mesa e parede, função rediscagem, dimensões: 16x6x20,5cm, peso: 0,44 Kg, cor dark blue. - Marca Siemens - Mod. Euroset 3005 - Série E05A71412484
--------	--

co-responsável:

101815	Estabilizador de voltagem; Potência 1 KVA, Microprocessado, Bivolt Automático: Entrada 115/127/220v, Com Seleção Automática E Saída Fixa 115v, 4 tomadas, cor preta. - Marca SMS - Mod. Progressive III/ Uap 5.0 Bi FX - Série 152290042299
--------	---

co-responsável:

101859	Roteador; 4 portas Ethernet, Portas: 1 x WAN, 4 x LAN (10/100Mbps), Padrões: IEEE 802.3 10Base-T Ethernet, IEEE 802.3 NWay Auto-Negotiation, IEEE 802.3u 100Base-TX Fast Ethernet, Adaptador de energia: Entrada: 100-120V / 50-60Hz Dim.: (LxAxP) 14,2x3,1x1cm, Peso 200g. - Marca D-Link - Mod. DI-624 - Série F31G172004405
--------	--

co-responsável:

101860	Sistema; De atualização e aquisição de dados em testes de cicloergometria, composto por: 01 sensor indutivo p/ leitura automática, 01 interface para aquisição de dados RS 232, 01 CD com software - Marca Ergometric - Mod. 6.0
--------	--

co-responsável:

102053	Carteira universitária; Com prancheta 0,30x0,53m em melanina, almofada (assento 465x435x55mm) anatômica em espuma de poliuretano injetada, densidade 50 Kg/m ³ , espessura 55mm, revestimento em vinil azul marinho estrutura 4 pés fixa, porta livros aramados; Dim: 365x240x70mm - Marca Tubomol
--------	---

co-responsável:

102574	Armário de madeira; para CPU, com chave e divisão interna, em MDF, medindo 0,60 x 0,60 x 0,55 m - Marca Bella Línea
--------	---

co-responsável:

Termo de Transferência

001/23 (275) Centro de Ciências e Tecnologia para a Sustentabilidade

Registro Descrição

102575 Armário de madeira; para CPU, com chave e divisão interna, em MDF, medindo 0,60 x 0,60 x 0,55 m - Marca Bella Línea

co-responsável:

102638 Microcomputador; Composto por: Processador Intel Core 2 Duo E4500, MB GA-945GZM-S2, HD Samsung SATA 80 GB, Memória Ram 2 GB Markvision DDR2, DVDRW LG, Floppy 1.44, Gabinete ATX, Teclado ABNT PS/2, Mouse Óptico, Cx. Som.

co-responsável:

102639 Microcomputador; Composto por: Processador Intel Core 2 Duo E4500, MB GA-945GZM-S2, HD Samsung SATA 80 GB, Memória Ram 2 GB Markvision DDR2, DVDRW LG, Floppy 1.44, Gabinete ATX, Teclado ABNT PS/2, Mouse Óptico, Cx. Som.

co-responsável:

102640 Microcomputador; Composto por: Processador Intel Core 2 Duo E4500, MB GA-945GZM-S2, HD Samsung SATA 80 GB, Memória Ram 2 GB Markvision DDR2, DVDRW LG, Floppy 1.44, Gabinete ATX, Teclado ABNT PS/2, Mouse Óptico, Cx. Som.

co-responsável:

102658 Banqueta; Estrutura em tubo de 7/8" de diâmetro; Ferragens e acessórios em aço zincado e plástico, Acento aglomerado revestido com material Pvc (tip) formica, Acabamento em cromagem, Dimensões (A x L x P): 410 x 390 x 390 mm. - Marca Carraro - Mod. 129

co-responsável:

102667 Microcomputador; Composto por: Processador Intel Core 2 Duo E4500, MB GA-945GZM-S2, HD Samsung SATA 80 GB, Memória Ram 2 GB Markvision DDR2, DVDRW LG, Floppy 1.44, Gabinete ATX, Teclado ABNT PS/2, Mouse Óptico, Cx. Som.

co-responsável:

102668 Microcomputador; Composto por: Processador Intel Core 2 Duo E4500, MB GA-945GZM-S2, HD Samsung SATA 80 GB, Memória Ram 2 GB Markvision DDR2, DVDRW LG, Floppy 1.44, Gabinete ATX, Teclado ABNT PS/2, Mouse Óptico, Cx. Som.

co-responsável:

102669 Microcomputador; Composto por: Processador Intel Core 2 Duo E4500, MB GA-945GZM-S2, HD Samsung SATA 250 GB, Memória Ram 2 GB Markvision DDR2, DVDRW LG, Floppy 1.44, Gabinete ATX, Teclado ABNT PS/2, Mouse Óptico, Cx. Som.

co-responsável:

102670 Microcomputador; Composto por: Processador Intel Core 2 Duo E4500, MB GA-945GZM-S2, HD Samsung SATA 80 GB, Memória Ram 2 GB Markvision DDR2, DVDRW LG, Floppy 1.44, Gabinete ATX, Teclado ABNT PS/2, Mouse Óptico, Cx. Som.

co-responsável:

Termo de Transferência

001/23 (434) Depósito da Coordenadoria de Patrimônio

Registro Descrição

102671 Microcomputador; Composto por: Processador Intel Core 2 Duo E4500, MB GA-945GZM-S2, HD Samsung SATA 80 GB, Memória Ram 2 GB Markvision DDR2, DVDRW LG, Floppy 1.44, Gabinete ATX, Teclado ABNT PS/2, Mouse Óptico, Cx. Som.

co-responsável:

102672 Microcomputador; Composto por: Processador Intel Core 2 Duo E4500, MB GA-945GZM-S2, HD Samsung SATA 80 GB, Memória Ram 2 GB Markvision DDR2, DVDRW LG, Floppy 1.44, Gabinete ATX, Teclado ABNT PS/2, Mouse Óptico, Cx. Som.

co-responsável:

102687 Aparelho telefônico; Sem Fio, Cor branca. Funções Mute, Rediscar, Flash, Dimensões (LxAxP): 105x140x70mm. - Marca GE - Mod. 26998GE1-D - Série 40598320

co-responsável:

102762 Radio; Gravador com CD/MP3 - Marca CCE - Mod. RD - 181 MPX - Série 1306131R6QNNZK02BE

co-responsável:

102793 Microcomputador; Composto por: Processador Pentium 4 Duo Core - 1.8 GHz, HD 250 GB SATA II Seagate 7200 Rpm, Gravador DVD LG, Memória Ram 1 GB DDR 2.

co-responsável:

102800 Fogão a gás; de piso, 4 bocas, cor branca, Dimensões(LxAxP): 490 x 850 x 610 mm, Peso 21,6 Kg - Marca Dako - Mod. Luna/FGDK004PLUDB3BR - Série AZ213183

co-responsável:

102801 Refrigerador; Capacidade 270 litros, cor branca, Monovotl, Consumo 23,7 kWh/mês, Dimensões(LxAxP): 545 x 1400 x 620 mm, Peso 45 Kg. - Marca Continental - Mod. RC275BA401 - Série 004514865

co-responsável:

102803 Armário de aço; Paineleiro Duplo com 6 portas, cor branca, med. 1,90 x 0,80 x 0,30 m. - Marca Diamant

co-responsável:

102812 Microcomputador; Composto por: Processador Pentium Core 2 Duo, HD 300 GB, Memória Ram 2 GB, DVDRW, Leitor de Cartão de Memória, Teclado, Mouse. - Marca Dell

co-responsável:

102840 Cadeira giratória; Com braços, em tecido J. Serrano cor azul/preta, base Back System III, rodízios emborrachados - Marca Valença - Mod. Diretor

co-responsável:

Termo de Transferência

001/23 (434) Depósito da Coordenadoria de Patrimônio

Registro Descrição

102857 Microcomputador; Composto por: Processador Intel Duo Core 1.8 GHz, HD 160 GB, Memória Ram 1 GB, Teclado Mouse, Cx. Som. - Marca Nova - Mod. E2140

co-responsável:

102858 Monitor de vídeo; 17", LCD, Formato Widescreen 16:9, Resolução máxima: 1280 x 720 @ 60 Hz, Conector de vídeo: Analógico (RGB), Brilho: 250 cd/m², Relação de Contraste: 1500:1. - Marca AOC - Mod. 716 SW/VWY - Série D3279DA8836

co-responsável:

102981 No Break; Potência 700 VA, Bivolt, Saída: 115 Volts, Frequência de rede: 60 ± 4 Hz, Bateria Interna: 1 bateria 12VDC / 7Ah, 4 tomadas, Dimensões (A x L x P): 160 x 123 x 303 mm, Peso: 7,2 Kg. - Marca SMS - Mod. Netwinner - Série 274020012082

co-responsável:

103031 Impressora; Multifuncional, Resolução: Impressão: 4800x1200, Digitalização: 1200x2400, Reprodução: 4800x1200, Velocidade: 30 ppm em preto e 23 ppm em cores, USB, Tensão de entrada: 100-240V, Consumo 70W, Dimensões 43,4 x 58,7 x 16,2 cm, peso 5,09 Kg. - Marca HP - Mod. Photosmart C4280

co-responsável:

103033 Banqueta; com estrutura em aço carbono, cor cinza, assento cor azul, med. 0,37 x 0,34 cm. - Marca Isp

co-responsável:

103034 Banqueta; com estrutura em aço carbono, cor cinza, assento cor azul, med. 0,47 x 0,34 cm. - Marca Isp

co-responsável:

103035 Banqueta; com estrutura em aço carbono, cor cinza, assento cor azul, med. 0,57 x 0,34 cm. - Marca Isp

co-responsável:

103061 Aparelho; Aquecedor a gás, tipo GLP, Vazão de água: 13,5 l/min, Potência nominal: 18920 kcal/h (22,0kW), Consumo de gás 1,60 kg/h, Pressão de gás: 280 mm.c.a, Alimentação: 02 Pilhas 1,5V DC, Dim. (AxLxP): 67,0x40,0x 18,5 cm, Peso: 17 Kg. - Marca Komeco - Mod. KO 1200 - Série 9601107

co-responsável:

103063 Persiana; Vertical, em polyester, med. 1,95 x 1,75 m. - Marca Star

co-responsável:

103064 Persiana; Vertical, em polyester, med. 1,95 x 1,75 m. - Marca Star

co-responsável:

Termo de Transferência

001/23 (434) Depósito da Coordenadoria de Patrimônio

Registro Descrição

103138 Impressora; Multifuncional, Velocidade Impressão: 20ppm, Resolução:Impr: 600x600dpix2dpi, Digitaliz: 1200x1200dpi, Conectividade USB, Memória 32 MB, Alimentação: Tensão de entrada 110-127 VAC, 50/60 Hz,4,5 A; 220-240 VAC, 50/60 Hz, Dim.: 457x369x322mm, peso 8,6 Kg. - Marca HP - Mod. Laserjet M1120 - Série BRBS83Z0LR

co-responsável:

103182 Cadeira giratória; Com apoio de braços regulável, back system III, A/E executivo cor cinza. - Marca Mulflex - Mod. Secretária

co-responsável:

103262 Fonte de alimentação; digital assimétrica, com visor em LCD 3 1/2 dígitos, tensão CAT II 300 v, corrente de saída 0 a 5 A, fusível 4A, dimensões (A x L x P): 291 x 158 x 136 mm, peso: 6 kg - Marca Instrutherm - Mod. FA 3005 - Série 08012900331610

co-responsável:

103263 Fonte de alimentação; digital assimétrica, com visor em LCD 3 1/2 dígitos, tensão CAT II 300 v, corrente de saída 0 a 5 A, fusível 4A, dimensões (A x L x P): 291 x 158 x 136 mm, peso: 6 kg - Marca Instrutherm - Mod. FA 3005 - Série 08012900331600

co-responsável:

103265 Refrigerador; Duplex, capacidade: 249 litros, tensão: 110 V,potência 120 W, consumo: 36 kWh/mês, cor: branca, dimensões(AxLxP):1675x555x660 mm, peso: 53 Kg. - Marca Consul - Mod. CRM30DBANA - Série JH7897425

co-responsável:

103304 Osciloscópio; Analógico, Corpo em metal com revestimento externo em plástico, Tela Monocromática, Largura Faixa 20 Mhz, Quantidade de canais 2 Un, Alimentação: 100-240 VCA. - Marca Politerm - Mod. YB4328 - Série 538200706365

co-responsável:

103311 Gerador de função; Digital, geração de onda senoidal, quadrada e triangular, Display 1: frequência do sinal de saída em Hz ou KHz, Display 2: amplitude do sinal de saída em mVpp ou Vpp, Alimentação: 127/220V, 50/60Hz, Consumo: 15W, Dimensões:270X215X100mm, peso 1,6 Kg. - Marca Politerm - Mod. VC - 2002 - Série 991547281

co-responsável:

103538 Persiana; vertical em poliéster, sem bandô, med. 3,96 x 1,94 m. - Marca Tecelagem Santa Fé

co-responsável:

103539 Persiana; vertical em poliéster, sem bandô, med. 0,66 x 1,94 m. - Marca Tecelagem Santa Fé

co-responsável:

Termo de Transferência

001/23 (434) Depósito da Coordenadoria de Patrimônio

Registro Descrição

103577 No Break; Potência 600 VA, Tensão de Entrada 115-127V, Saída 115V, Frequência 60 Hz, 4 tomadas, Bateria Interna 12V/7Ah, Dimensões (AxLxP): 148 x 105 x 285 mm, Peso: 6,5 Kg. - Marca SMS - Mod. Net Station UST 600 SLX 115 - Série 273510031068

co-responsável:

103641 Refrigerador; Duplex, capacidade 450 litros, cor branca, tensão 220V, frequência 60 Hz, consumo 52W, dimensões(LxAxP): 670x1890x760 mm, peso 91 Kg. - Marca GE - Mod. REGB450FFM2A - Série N45BGN21261107005382Y

co-responsável:

103657 Estabilizador de voltagem; Potência 1 KVA, Monovolt, Entrada: 115V, Saída 115V, Frequência 60 Hz, Cor preta, 6 tomadas, Dimensões(AxLxP): 200x106x170mm, Peso: 3,6 Kg. - Marca SMS - Mod. Revolution IV/uRE5.0S - Série 166030018324

co-responsável:

103707 Cadeira giratória; com rodízios, na cor azul - Marca MultiFlex - Mod. Secretária

co-responsável:

103719 Cadeira comum; em ferro, revestida com fio de plástico, pé palito.

co-responsável:

103724 Cadeira p/ criança; pré-escolar, infantil, com assento em madeira, cor branca, pé palito.

co-responsável:

103728 Cadeira p/ criança; pré-escolar, infantil, com assento em madeira, cor branca, pé palito.

co-responsável:

103743 Arquivo de aço; Chapa 24, para pasta suspensa, com 3 gavetas e 2 gavetas porta CDs, cor ovo, med. 0,50 x 0,70 x 1,33 m.

co-responsável:

103747 Arquivo de aço; Chapa 24, para pasta suspensa, com 3 gavetas e 2 gavetas porta CDs, cor ovo, med. 0,50 x 0,70 x 1,33 m.

co-responsável:

104011 Armário de madeira; em MDF termoestabilizado revestido em laminado melamínico, com duas portas e fechadura, medindo 900 x 44x 1600m. - Marca Inforline - Mod. Escritório

co-responsável:

104217 Suporte; Para CPU em madeira, com rodízios, cor ovo, dimensões: 0,20 x 0,45 x 0,40m. - Marca Lachi - Mod. BL-492

co-responsável:

Termo de Transferência

001/23 (434) Depósito da Coordenadoria de Patrimônio

Registro Descrição

104352 Cadeira comum; Fixa, em courvim azul, sem braços. - Mod. Pé Palito

co-responsável:

104363 Cadeira comum; Fixa, em courvim azul, sem braços. - Mod. Pé Palito

co-responsável:

104429 Monitor de vídeo; 17", LCD, Brilho: 250 cd/m², Contraste: 10.000:1 (DFC), Resolução Máxima: 1440×900, Sinal de Vídeo: RGB Analógico/Digital, Alimentação: 100-240 VAC (50/60HZ), Consumo: 27W, Dimensões (LxAxP): 412 x 360 x 203 mm, Peso: 2,8 Kg. - Marca LG - Mod. W1752T-PF - Série 804SPHG92393

co-responsável:

104430 Monitor de vídeo; 17", LCD, Brilho: 250 cd/m², Contraste: 10.000:1 (DFC), Resolução Máxima: 1440×900, Sinal de Vídeo: RGB Analógico/Digital, Alimentação: 100-240 VAC (50/60HZ), Consumo: 27W, Dimensões (LxAxP): 412 x 360 x 203 mm, Peso: 2,8 Kg. - Marca LG - Mod. W1752T-PF - Série 804SPUU92766

co-responsável:

104431 Monitor de vídeo; 17", LCD, Brilho: 250 cd/m², Contraste: 10.000:1 (DFC), Resolução Máxima: 1440×900, Sinal de Vídeo: RGB Analógico/Digital, Alimentação: 100-240 VAC (50/60HZ), Consumo: 27W, Dimensões (LxAxP): 412 x 360 x 203 mm, Peso: 2,8 Kg. - Marca LG - Mod. W1752T-PF - Série 804SPBF92773

co-responsável:

104433 Monitor de vídeo; 17", LCD, Brilho: 250 cd/m², Contraste: 10.000:1 (DFC), Resolução Máxima: 1440×900, Sinal de Vídeo: RGB Analógico/Digital, Alimentação: 100-240 VAC (50/60HZ), Consumo: 27W, Dimensões (LxAxP): 412 x 360 x 203 mm, Peso: 2,8 Kg. - Marca LG - Mod. W1752T-PF - Série 804SPLC92784

co-responsável:

104440 Microcomputador; Composto por: Processador Intel Pentium 4 - 3.00 Ghz, Memória Ram 1 GB, HD 250 GB.

co-responsável:

104447 Cadeira comum; Fixa, com base palito, sanfonada, cor preta/granito. - Mod. Secretária

co-responsável:

104456 Ventilador; 3 pás, tensão 220V, cor branca. - Marca Venti-Delta - Mod. Teto

co-responsável:

104487 Tela de projeção; Retrátil, quadrada, dim(AxL): 1,80 x 1,80 m, diagonal: 97", Área de projeção (A:B) - 1740 x 1740 mm, Área Total (C:D) - 1912 x 1940 mm. - Marca TES - Mod. TRM 180S

co-responsável:

104632 Aparelho telefônico; Sem fio, alcance 2,4 Ghz. - Marca Panasonic - Mod. KX-TG 2810 LAB - Série 7GAAC171089

co-responsável:

Termo de Transferência

001/23 (383) Departamento de Manutenção Civil e Elétrica - PU/Sorocaba

Registro Descrição

104788 Mesa de madeira; sem gavetas, tampo confeccionado em MDF 25mm, revestido em fórmica postforming, laminado em melamínico, c/ painel frontal revestido em melamínico; estrutura c/ tubos e chapas metálicas, dimensões: 0,70 x 1,00 x 0,76 m. - Marca Athika

co-responsável:

104909 Cadeira comum; Dobrável em metal, com assento em couro, cor preta, med. 43,5 cm. - Mod. DR-233A

co-responsável:

104910 Cadeira comum; Dobrável em metal, com assento em couro, cor preta, med. 43,5 cm. - Mod. DR-233A

co-responsável:

104911 Cadeira comum; Dobrável em metal, com assento em couro, cor preta, med. 43,5 cm. - Mod. DR-233A

co-responsável:

104912 Cadeira comum; Dobrável em metal, com assento em couro, cor preta, med. 43,5 cm. - Mod. DR-233A

co-responsável:

104913 Cadeira comum; Dobrável em metal, com assento em couro, cor preta, med. 43,5 cm. - Mod. DR-233A

co-responsável:

104914 Cadeira comum; Dobrável em metal, com assento em couro, cor preta, med. 43,5 cm. - Mod. DR-233A

co-responsável:

104995 Monitor de vídeo; 15", LCD, Resolução Máxima : 1024 x 768, Sinal de Vídeo : RGB Analógico, Alimentação : 100 - 240VAC (50/60Hz), Consumo: 17 Watts, Dimensões (L x A x P): 337,5x332x180,3 mm, Peso: 1,73 Kg. - Marca LG - Mod. L1552SQ - Série 802SPVH17927

co-responsável:

104998 Microcomputador; Composto por: Processador Intel Pentium Dual Core 1.85 Ghz, MB Gigabyte, Memória Ram DDR2 1 GB, HD 80 GB Serial Ata II, Gravador DVD LG, Gabinete, Caixa de Som 300W, Teclado Upson, Mouse Óptico Upson.

co-responsável:

105000 Monitor de vídeo; 15", LCD, Resolução Máxima : 1024 x 768, Sinal de Vídeo : RGB Analógico, Alimentação : 100 - 240VAC (50/60Hz), Consumo: 17 Watts, Dimensões (L x A x P): 337,5x332x180,3 mm, Peso: 1,73 Kg. - Marca LG - Mod. L1552SQ - Série 802SPYR17738

co-responsável:

105001 Cadeira giratória; ergonômica, c/braço regulável, base giratória a gás, capa, 05 rodízios, back system III, regulag. inclinação e altura do encosto assento (med. 43x48) e encosto (med. 37x42), espuma injetada, anatômico 55mm, revestido em tecido J Serrano na cor bege/branca. - Marca Requalli - Mod. Executiva

co-responsável:

Termo de Transferência

001/23 (332) Departamento de Economia - Sor

Registro **Descrição**

105004 Cadeira giratória; ergonômica, c/braço regulável,base giratória a gás, capa,05 rodízios,back system III, regulag. inclinação e altura do encosto assento(med. 43x48) e encosto(med. 37x42), espuma injetada, anatômico 55mm, revestido em tecido J Serrano na cor bege/branca. - Marca Requalli - Mod. Executiva

co-responsável:

105009 Cadeira giratória; ergonômica, c/braço regulável,base giratória a gás, capa,05 rodízios,back system III, regulag. inclinação e altura do encosto assento(med. 43x48) e encosto(med. 37x42), espuma injetada, anatômico 55mm, revestido em tecido J Serrano na cor bege/branca. - Marca Requalli - Mod. Executiva

co-responsável:

105015 Cadeira giratória; ergonômica, c/braço regulável,base giratória a gás, capa,05 rodízios,back system III, regulag. inclinação e altura do encosto assento(med. 43x48) e encosto(med. 37x42), espuma injetada, anatômico 55mm, revestido em tecido J Serrano na cor bege/branca. - Marca Requalli - Mod. Executiva

co-responsável:

105018 Cadeira giratória; ergonômica, c/braço regulável,base giratória a gás, capa,05 rodízios,back system III, regulag. inclinação e altura do encosto assento(med. 43x48) e encosto(med. 37x42), espuma injetada, anatômico 55mm, revestido em tecido J Serrano na cor bege/branca. - Marca Requalli - Mod. Executiva

co-responsável:

105019 Cadeira giratória; ergonômica, c/braço regulável,base giratória a gás, capa,05 rodízios,back system III, regulag. inclinação e altura do encosto assento(med. 43x48) e encosto(med. 37x42), espuma injetada, anatômico 55mm, revestido em tecido J Serrano na cor bege/branca. - Marca Requalli - Mod. Executiva

co-responsável:

105020 Cadeira giratória; ergonômica, c/braço regulável,base giratória a gás, capa,05 rodízios,back system III, regulag. inclinação e altura do encosto assento(med. 43x48) e encosto(med. 37x42), espuma injetada, anatômico 55mm, revestido em tecido J Serrano na cor bege/branca. - Marca Requalli - Mod. Executiva

co-responsável:

105022 Cadeira giratória; ergonômica, c/braço regulável,base giratória a gás, capa,05 rodízios,back system III, regulag. inclinação e altura do encosto assento(med. 43x48) e encosto(med. 37x42), espuma injetada, anatômico 55mm, revestido em tecido J Serrano na cor bege/branca. - Marca Requalli - Mod. Executiva

co-responsável:

105023 Cadeira giratória; ergonômica, c/braço regulável,base giratória a gás, capa,05 rodízios,back system III, regulag. inclinação e altura do encosto assento(med. 43x48) e encosto(med. 37x42), espuma injetada, anatômico 55mm, revestido em tecido J Serrano na cor bege/branca. - Marca Requalli - Mod. Executiva

co-responsável:

105024 Cadeira giratória; ergonômica, c/braço regulável,base giratória a gás, capa,05 rodízios,back system III, regulag. inclinação e altura do encosto assento(med. 43x48) e encosto(med. 37x42), espuma injetada, anatômico 55mm, revestido em tecido J Serrano na cor bege/branca. - Marca Requalli - Mod. Executiva

co-responsável:

Termo de Transferência

001/23 (337) Departamento de Computação - Sorocaba

Registro **Descrição**

105036 Cadeira giratória; ergonômica, c/braço regulável, base giratória a gás, capa, 05 rodízios, back system III, regulag. inclinação e altura do encosto assento (med. 43x48) e encosto (med. 37x42), espuma injetada, anatômico 55mm, revestido em tecido J Serrano na cor bege/branca. - Marca Requalli - Mod. Executiva

co-responsável:

105046 Cadeira giratória; ergonômica, c/braço regulável, base giratória a gás, capa, 05 rodízios, back system III, regulag. inclinação e altura do encosto assento (med. 43x48) e encosto (med. 37x42), espuma injetada, anatômico 55mm, revestido em tecido J Serrano na cor bege/branca. - Marca Requalli - Mod. Executiva

co-responsável:

105050 Cadeira giratória; ergonômica, c/braço regulável, base giratória a gás, capa, 05 rodízios, back system III, regulag. inclinação e altura do encosto assento (med. 43x48) e encosto (med. 37x42), espuma injetada, anatômico 55mm, revestido em tecido J Serrano na cor bege/branca. - Marca Requalli - Mod. Executiva

co-responsável:

105069 Cadeira giratória; ergonômica, c/braço regulável, base giratória a gás, capa, 05 rodízios, back system III, regulag. inclinação e altura do encosto assento (med. 43x48) e encosto (med. 37x42), espuma injetada, anatômico 55mm, revestido em tecido J Serrano na cor bege/branca. - Marca Requalli - Mod. Executiva

co-responsável:

105077 Cadeira giratória; ergonômica, c/braço regulável, base giratória a gás, capa, 05 rodízios, back system III, regulag. inclinação e altura do encosto assento (med. 43x48) e encosto (med. 37x42), espuma injetada, anatômico 55mm, revestido em tecido J Serrano na cor bege/branca. - Marca Requalli - Mod. Executiva

co-responsável:

105081 Cadeira giratória; ergonômica, c/braço regulável, base giratória a gás, capa, 05 rodízios, back system III, regulag. inclinação e altura do encosto assento (med. 43x48) e encosto (med. 37x42), espuma injetada, anatômico 55mm, revestido em tecido J Serrano na cor bege/branca. - Marca Requalli - Mod. Executiva

co-responsável:

105082 Cadeira giratória; ergonômica, c/braço regulável, base giratória a gás, capa, 05 rodízios, back system III, regulag. inclinação e altura do encosto assento (med. 43x48) e encosto (med. 37x42), espuma injetada, anatômico 55mm, revestido em tecido J Serrano na cor bege/branca. - Marca Requalli - Mod. Executiva

co-responsável:

105105 Aparelho Fax; Tensão 120V, Frequência 60 Hz, Alimentador automático de documentos, Resolução: 64 níveis de grises, Função de copiadora, Viva Voz digital Bi-direcional, Identificador de chamadas compatível, Bobina de Papel Térmico, Secretária eletrônica. - Marca Panasonic - Mod. KX-FT937LA - Série 7DBWA037047

co-responsável:

105115 Balança de precisão; Digital, Capacidade: 2100g, Tensão 220V, Frequência 50 Hz, Sensibilidade de 0,01g; Tara automática, Saída RS-232, Dimensões: 172 x 230 x 60mm. - Marca Bioprecisa - Mod. JH2102 - Série C517

co-responsável:

Termo de Transferência

001/23 (434) Depósito da Coordenadoria de Patrimônio

Registro Descrição

105216 Cadeira giratória; ergonômica, com espuma injetada 50 mm, gás back system II com alavancas, revestida em courvim, com braços, cor azul. - Marca Multflex - Mod. Executiva

co-responsável:

105236 Estabilizador de voltagem; Potência 500 VA, Tensão 110/220V, 6 tomadas, cor gelo. - Marca SMS - Mod. URE 2.5 BFX - Série 15805004877

co-responsável:

105238 Hub; 8 portas, 10/100. - Marca Encore - Mod. DC 5V - Série 1095259531

co-responsável:

105251 Monitor de vídeo; 15", LCD, Resolução Máxima : 1024 x 768, Sinal de Vídeo : RGB Analógico, Alimentação : 100 - 240VAC (50/60Hz), Consumo: 17 Watts, Dimensões (L x A x P): 337,5x332x180,3 mm, Peso: 1,73 Kg. - Marca LG - Mod. L1552SQ - Série 802SPX17683

co-responsável:

105259 Monitor de vídeo; 15", LCD, Resolução Máxima : 1024 x 768, Sinal de Vídeo : RGB Analógico, Alimentação : 100 - 240VAC (50/60Hz), Consumo: 17 Watts, Dimensões (L x A x P): 337,5x332x180,3 mm, Peso: 1,73 Kg. - Marca LG - Mod. L1552SQ - Série 802SPG817863

co-responsável:

105282 Cadeira giratória; com assento e encosto em espuma injetada, revestida em tecido J. Serrano na cor azul/preta, sistema a gás. - Marca Mult Flex - Mod. Secretária

co-responsável:

105309 Microcomputador; Composto por: processador Intel Core 2 Duo - 2,0 Ghz, Memória Ram 1 GB, HD 160 GB Samsung 7200 Rpm, MB Asus P5VD2-VM, DVD-RW LG.

co-responsável:

105326 Estabilizador de voltagem; Potência 300 VA, entrada 115V, saída 115V, 4 tomadas, cor preta - Marca SMS - Mod. Usp 1.5 115 - Série 165010138120

co-responsável:

105421 Carteira universitária; de encosto baixo s/regulagem, c/almofada(assento 465x435x55mm e encosto 412x372x55mm) anatômica espessura 55mm, revestimento em vinil azul, estrutura 4 pés fixa; prancheta fixa c/dimensões 0,30x0,53m em melamínico, porta livros aramado c/dim.365x240x70mm. - Marca Coperflex

co-responsável:

105426 Carteira universitária; de encosto baixo s/regulagem, c/almofada(assento 465x435x55mm e encosto 412x372x55mm) anatômica espessura 55mm, revestimento em vinil azul, estrutura 4 pés fixa; prancheta fixa c/dimensões 0,30x0,53m em melamínico, porta livros aramado c/dim.365x240x70mm. - Marca Coperflex

co-responsável:

Termo de Transferência

001/23 (434) Depósito da Coordenadoria de Patrimônio

Registro Descrição

105603 Carteira universitária; de encosto baixo s/regulagem, c/almofada(assento 465x435x55mm e encosto 412x372x55mm) anatômica espessura 55mm, revestimento em vinil azul, estrutura 4 pés fixa; prancheta fixa c/dimensões 0,30x0,53m em melamínico, porta livros aramado c/dim.365x240x70mm. - Marca Coperflex

co-responsável:

105831 Aparelho Fax; Com Impressora Multifuncional (Impressora,Copiadora,Digitaliz.), Veloc: Impres: 20ppm preto,14ppm cores, Fax: 3 seg/pag, Resolução: Impres: 1200x1200dpi, Digitalização 19200dpi, Conectiv. USB, Mem:/Imp 16MB, Consumo: 18W, Dim: 425.5x204x180mm, Peso:4Kg. - Marca HP - Mod. Officejet J 3680 - Série CN782K5N1YW

co-responsável:

105832 Aparelho telefônico; com ajuste tom/pulso, teclas: flash, redial, memórias, ajuste de de volume, cor ártico. - Marca Siemens - Mod. Euroset 3005 - Série E05A82206819

co-responsável:

105833 Aparelho telefônico; com ajuste tom/pulso, teclas: flash, redial, memórias, ajuste de de volume, cor ártico. - Marca Siemens - Mod. Euroset 3005 - Série E05A82204485

co-responsável:

105834 Aparelho telefônico; com ajuste tom/pulso, teclas: flash, redial, memórias, ajuste de de volume, cor ártico. - Marca Siemens - Mod. Euroset 3005 - Série E05A82203479

co-responsável:

105835 Aparelho telefônico; com ajuste tom/pulso, teclas: flash, redial, memórias, ajuste de de volume, cor ártico. - Marca Siemens - Mod. Euroset 3005 - Série E05A82203476

co-responsável:

105838 Aparelho telefônico; com ajuste tom/pulso, teclas: flash, redial, memórias, ajuste de de volume, cor dark blue - Marca Siemens - Mod. Euroset 3005 - Série E05D73920806

co-responsável:

105839 Aparelho telefônico; com ajuste tom/pulso, teclas: flash, redial, memórias, ajuste de de volume, cor dark blue - Marca Siemens - Mod. Euroset 3005 - Série E05D81110112

co-responsável:

105841 Aparelho telefônico; com ajuste tom/pulso, teclas: flash, redial, memórias, ajuste de de volume, cor dark blue - Marca Siemens - Mod. Euroset 3005 - Série E05D72407950

co-responsável:

106094 Leitor; de código de barras, CCD, Interface: teclado Mini DIM, USB e RS232 DB 9, Largura de abertura: 80 mm, Resolução: 0.1 mm (4 mil), Voltagem: DC +5V, Consumo: 130 mA, Velocidade de leitura: 100 leituras/segundo, peso: 150g. - Marca Bematech - Mod. BR 310 - Série B0148025

co-responsável:

Termo de Transferência

001/23 (434) Depósito da Coordenadoria de Patrimônio

Registro Descrição

106114 Beliche; em madeira cor mogno, escalonável, med. 1,90 x 0,80 m. - Marca Mariflor - Mod. Napolis

co-responsável:

106117 Beliche; em madeira cor mogno, escalonável, med. 1,90 x 0,80 m. - Marca Mariflor - Mod. Napolis

co-responsável:

106119 Beliche; em madeira cor mogno, escalonável, med. 1,90 x 0,80 m. - Marca Mariflor - Mod. Napolis

co-responsável:

106124 Beliche; em madeira cor mogno, escalonável, med. 1,90 x 0,80 m. - Marca Mariflor - Mod. Napolis

co-responsável:

106133 Beliche; em madeira cor mogno, escalonável, med. 1,90 x 0,80 m. - Marca Mariflor - Mod. Napolis

co-responsável:

106137 Beliche; em madeira cor mogno, escalonável, med. 1,90 x 0,80 m. - Marca Mariflor - Mod. Napolis

co-responsável:

106139 Beliche; em madeira cor mogno, escalonável, med. 1,90 x 0,80 m. - Marca Mariflor - Mod. Napolis

co-responsável:

106143 Beliche; em madeira cor mogno, escalonável, med. 1,90 x 0,80 m. - Marca Mariflor - Mod. Napolis

co-responsável:

106149 Beliche; em madeira cor mogno, escalonável, med. 1,90 x 0,80 m. - Marca Mariflor - Mod. Napolis

co-responsável:

106161 Monitor de vídeo; 17". LCD, Resolução Máxima: 1280x720, Brilho : 250 cd/m², Contraste : 5000:1, Sinal de Vídeo: RGB Analógico, Alimentação: 100- 240VAC (50/60Hz), Consumo: 23 Watts, Dimensões (LxAxP): Líquida: 414,6x 343,2x204 mm , Peso: 2,75 kg. - Marca LG - Mod. Flatron L177WS - Série 807SPJPF5852

co-responsável:

106266 Televisor; 29", tela plana, bivolt, consumo: 80 Watts, Sistema de cor: NTSC ; PAL-M; PAL-N, Entrada: 3 Entradas de Áudio e Vídeo; 1 Entrada Vídeo Componente p/ DVD; Saída: Saídas de Áudio e Vídeo,dim(AxLxP): 58,3x78,1x49, peso: 39,5 Kg, controle remoto luminoso. - Marca Semp Toshiba - Mod. Super Slim 2922 FS - Série 918751G823A8001350

co-responsável:

Termo de Transferência

001/23 (434) Depósito da Coordenadoria de Patrimônio

Registro Descrição

106268 Televisor; 29", tela plana, bivolt, consumo: 80 Watts, Sistema de cor: NTSC ; PAL-M; PAL-N, Entrada: 3 Entradas de Áudio e Vídeo; 1 Entrada Vídeo Componente p/ DVD; Saída: Saídas de Áudio e Vídeo, dim(AxLxP): 58,3x78,1x49, peso: 39,5 Kg, controle remoto luminoso. - Marca Semp Toshiba - Mod. Super Slim 2922 FS - Série 918751G804A8001351

co-responsável:

106278 Cadeira giratória; com braço, a gás, back system III, assento e encosto com espuma injetada anatômica 50 mm, revestida em tecido J. Serrano na cor bege. - Mod. Executiva

co-responsável:

106286 Monitor de vídeo; 17", LCD, Resolução Máxima: 1280x720, Brilho: 250 cd/m², Contraste: 5000:1, Sinal de Vídeo: RGB Analógico, Alimentação: 100 -240VAC (50/60Hz), Consumo: 23 Watts, Dimensões (LxAxP): Líquida: 414,6x 343,2x204 mm, Peso: 2,75 kg. - Marca LG - Mod. L177WS - Série 807SPYRF5786

co-responsável:

106307 Impressora; Color, Velocidade de impressão: 12ppm em preto, 10 ppm a cores, Resolução: Até 1200 x 1200 dpi, Memória padrão 64 MB, Conectividade: USB, Dimensões: 407 x 453 x 395 mm, Peso: 19,9 kg. - Marca HP - Mod. Laserjet 2605dn - Série CNHC82L2FO

co-responsável:

106315 Impressora; Multifuncional, Velocid. Impressão: Preto: Até 20 ppm, Color: Até 14 ppm, Resolução: Impressão: Até 1200dpi, Copiadora: Até 1200x2400dpi, Scanner: Até 600dpi, Consumo: 80 W, Conectiv: USB, Memória 32 MB, Dim: 425.7x367.4x180.5 mm, Peso: 6,2 Kg. - Marca HP - Mod. F 4180 - Série 991004953

co-responsável:

106323 Impressora; Color, Velocidade de Impressão: 12 ppm em preto, 8ppm a cores, Resolução: 600 x 600, Memória padrão: 16 MB, Conectividade: USB, Dimensões: 399 x 453 x 254 mm, Peso: 17,6 kg. - Marca HP - Mod. Laserjet CP 1215 - Série BRAS84COBT

co-responsável:

106339 Estabilizador de voltagem; Potência 500 VA, Monovolt, Entrada: 110V-127V, Saída 115 V, Frequência 60 hz, Corrente 6 A, cor preta, 4 tomadas, Dimensões(AxLxP): 193 x 113 x 182 mm. - Marca Ragtech - Mod. SDP 500 M1 - Série 625108352112

co-responsável:

106360 Estabilizador de voltagem; Potência 300 VA, com 4 tomadas, cor preta - Marca TS Shara - Mod. Verti 300 Plus BK - Série 71202576

co-responsável:

106409 Estabilizador de voltagem; Potência 300 VA, tensão 115 Volts, com 3 tomadas, cor preta. - Marca Energetic

co-responsável:

Termo de Transferência

001/23 (434) Depósito da Coordenadoria de Patrimônio

Registro Descrição

106471 Microcomputador; Composto por: processador Intel Core 2 Duo 2,66 Ghz, Memória Ram 1 GB, Mouse, Teclado, HD 160 GB.

co-responsável:

106481 Monitor de vídeo; 17", LCD, Widescreen, Resolução Máxima: 1440 x 900 , Brilho : 250 cd/m² , Contraste: 600:1, Sinal de Vídeo: RGB Analógico, Alimentação: 100 - 240VAC (50/60Hz), Consumo: 20 Watts, Dimensões (LxAxP): 40,6x 34x17,7cm, Peso: 2,8 Kg. - Marca Samsung - Mod. 732NW - Série PE17HQBPC19899

co-responsável:

106483 Monitor de vídeo; 17", LCD, Widescreen, Resolução Máxima: 1280x720, Brilho : 250 cd/m² , Contraste: 5000:1, Sinal de Vídeo: RGB Analógico, Alimentação: 100 - 240VAC (50/60Hz), Consumo: 23 Watts, Dimensões (LxAxP): 414,6x 343,2x204 mm, Peso: 2,75 Kg. - Marca LG - Mod. L177WSS - Série 804SPHG11337

co-responsável:

106484 Monitor de vídeo; 17", LCD, Widescreen, Resolução Máxima: 1280x720, Brilho : 250 cd/m² , Contraste: 5000:1, Sinal de Vídeo: RGB Analógico, Alimentação: 100 - 240VAC (50/60Hz), Consumo: 23 Watts, Dimensões (LxAxP): 414,6x 343,2x204 mm, Peso: 2,75 Kg. - Marca LG - Mod. L177WSS - Série 806SPPB10232

co-responsável:

106546 Quadro branco; não magnético laminado em fórmica branca e brilhante, dimensões: 120x90 cm, molduras arredondadas de alumínio, sistema de fixação invisível, suporte para apagador removível e deslizante. - Marca Cortiarte

co-responsável:

106751 Microcomputador; Composto por: processador Intel Pentium4 3,0 Ghz, Memória Ram 1 GB, HD 80 GB, DVD RW, Mouse, Teclado

co-responsável:

106808 Cadeira comum; base fixa, pé palito, tubo 7/8 com L duplo, assento e encosto na cor azul/preto. - Mod. Secretária

co-responsável:

106810 Cadeira comum; base fixa, pé palito, tubo 7/8 com L duplo, assento e encosto na cor azul/preto. - Mod. Secretária

co-responsável:

106812 Cadeira comum; base fixa, pé palito, tubo 7/8 com L duplo, assento e encosto na cor azul/preto. - Mod. Secretária

co-responsável:

Termo de Transferência

001/23 (434) Depósito da Coordenadoria de Patrimônio

Registro Descrição

106817 Cadeira comum; base fixa, pé palito, tubo 7/8 com L duplo, assento e encosto na cor azul/preto. - Mod. Secretária

co-responsável:

106818 Cadeira comum; base fixa, pé palito, tubo 7/8 com L duplo, assento e encosto na cor azul/preto. - Mod. Secretária

co-responsável:

106828 Cadeira comum; base fixa, pé palito, tubo 7/8 com L duplo, assento e encosto na cor azul/preto. - Mod. Secretária

co-responsável:

106959 Impressora; Multifuncional, Velocid. Impressão: Preto: Até 20 ppm, Color: Até 14 ppm, Resolução: Impressão: Até 1200dpi, Copiadora: Até 1200x2400dpi, Scanner: Até 600dpi, Consumo: 80 W, Conectiv: USB, Memória 32 MB, Dim: 425.7x367.4x180.5 mm, Peso: 6,2 Kg. - Marca HP - Mod. F 4180 - Série 789993818

co-responsável:

106972 Impressora; Multifuncional, Velocidade: Impressão: até 20ppm, Resolução: Impressão: 600x600 dpi, Digitalização: 1200x1200, Memória:32MB, Processador 150 Mhz, Conect: USB, Alimentação: 110-127V, Frequência 50/60 Hz, Dim: 457x369x322mm, Peso: 8,6 Kg. - Marca HP - Mod. Laserjet M1120 MFP - Série BRES88P5J2

co-responsável:

106973 Aparelho telefônico; Cor Ártico, Teclas: flash programável, rediscagem do último número, mute c/música de espera, pause, bloqueio eletrônico, agenda p/ 100 registros, display iluminado, identificação de chamada, ajuste de volume e tonalidade. - Marca Ibratele - Mod. Capta Phone Plus - Série 483033

co-responsável:

107086 Estabilizador de voltagem; Potência 300 VA, bivolt, entrada 115/127/220V e saída 115V Frequência: 60Hz. - Marca SMS - Mod. Revolution Speedy - Série 159550136135

co-responsável:

107088 Monitor de vídeo; 17", SVGA, tela plana, Resolução Máxima 1280 x 1024 Pixel, Consumo 75 W, Peso 14 Kg . - Marca Proview - Mod. RF 777K - Série 0807500318789

co-responsável:

107447 Cadeira giratória; com braços reguláveis, com base a gás, assento e encosto em espuma injetada revestidos em tecido J Serrano na cor bege, com rodízios.

co-responsável:

107449 Cadeira giratória; com braços reguláveis, com base a gás, assento e encosto em espuma injetada revestidos em tecido J Serrano na cor bege, com rodízios.

co-responsável:

Termo de Transferência

001/23 (434) Depósito da Coordenadoria de Patrimônio

Registro Descrição

107451 Cadeira giratória; com braços reguláveis, com base a gás, assento e encosto em espuma injetada revestidos em tecido J Serrano na cor bege, com rodízios.

co-responsável:

107455 Cadeira giratória; com braços reguláveis, com base a gás, assento e encosto em espuma injetada revestidos em tecido J Serrano na cor bege, com rodízios.

co-responsável:

107460 Cadeira giratória; com braços reguláveis, com base a gás, assento e encosto em espuma injetada revestidos em tecido J Serrano na cor bege, com rodízios.

co-responsável:

107596 Aparelho telefônico; Com fio, cor preta, Volume/Campainha: 3 volumes / 2 timbres, Funções: Flash / Redial / Rediscar / Mudo, Dimensões (LxAxP) (187 X 137 X 90) mm. - Marca Intelbrás - Mod. Pleno - Série TK0810090020

co-responsável:

107597 Aparelho telefônico; Com fio, cor preta, Volume/Campainha: 3 volumes / 2 timbres, Funções: Flash / Redial / Rediscar / Mudo, Dimensões (LxAxP) (187 X 137 X 90) mm. - Marca Intelbrás - Mod. Pleno - Série TK0810090256

co-responsável:

107600 Aparelho telefônico; Com fio, cor preta, Volume/Campainha: 3 volumes / 2 timbres, Funções: Flash / Redial / Rediscar / Mudo, Dimensões (LxAxP) (187 X 137 X 90) mm. - Marca Intelbrás - Mod. Pleno - Série TK0810090258

co-responsável:

107601 Aparelho telefônico; Com fio, cor preta, Volume/Campainha: 3 volumes / 2 timbres, Funções: Flash / Redial / Rediscar / Mudo, Dimensões (LxAxP) (187 X 137 X 90) mm. - Marca Intelbrás - Mod. Pleno - Série TK0810090257

co-responsável:

107603 Aparelho telefônico; Com fio, cor preta, Volume/Campainha: 3 volumes / 2 timbres, Funções: Flash / Redial / Rediscar / Mudo, Dimensões (LxAxP) (187 X 137 X 90) mm. - Marca Intelbrás - Mod. Pleno - Série TK0810090294

co-responsável:

107607 Roteador; Wireless, 4 portas, 108 Mbps, Padrões: IEEE 802.11g, 802.11b, 802.3, 802.3u, Escala de frequência Wireless: 2.4GHz a 2.462GHz. - Marca D - Link - Mod. WBR - 2310 - Série F30Z181002625

co-responsável:

Termo de Transferência

001/23 (434) Depósito da Coordenadoria de Patrimônio

Registro Descrição

107667 Aparelho telefônico; com fio, funções: Flash / Redial / Rediscar / Mudo, cor cinza. - Marca Intelbrás - Mod. Pleno - Série TC0808081208

co-responsável:

107668 Aparelho telefônico; com fio, funções: Flash / Redial / Rediscar / Mudo, cor cinza. - Marca Intelbrás - Mod. Pleno - Série TC0808081210

co-responsável:

107673 Aparelho telefônico; com fio, funções: Flash / Redial / Rediscar / Mudo, cor cinza. - Marca Intelbrás - Mod. Pleno - Série TC0808081352

co-responsável:

107678 Aparelho telefônico; com fio, funções: Flash / Redial / Rediscar / Mudo, cor cinza. - Marca Intelbrás - Mod. Pleno - Série TC0808081569

co-responsável:

107683 Aparelho telefônico; com fio, funções: Flash / Redial / Rediscar / Mudo, cor cinza. - Marca Intelbrás - Mod. Pleno - Série TC0808081395

co-responsável:

107702 Trena; Eletrônica, digital, medição a laser, alcance 50m, largura 13mm, confeccionada em fibra de vidro, visor cristal líquido, 5 dígitos, estojo anatômico com manivela dobrável, saída da fita com roletes em aço. - Marca Starrett - Mod. 537B

co-responsável:

107770 Fogão a gás; de piso, 4 bocas, cor branca, Dimensões(LxAxP): 490 x 850 x 610 mm, Peso 21,6 Kg - Marca Dako - Mod. Luna/FGDK004PLUDB3BR - Série AZ213165

co-responsável:

107776 Ventilador; Diâmetro: 30 cm, de mesa, tensão 110V, freq. 60 Hz, potência 55W, 3 velocidades, com grade de proteção, sistema de acionamento de oscilação, cor azul/branca. - Marca Mallory

co-responsável:

107806 Impressora; laser, monocromática, velocidade de impressão: 20 ppm, resolução: 600 x600 dpi, conectividade: USB, memória 16 MB, tensão 110 V, freq: 60 Hz, dimensões: 388 x 250 x 370 mm, peso: 6,9 kg. - Marca Lexmark - Mod. E120n - Série 599YV3LH

co-responsável:

107810 Aparelho Fax; Papel Plano, com identificador de chamadas, agenda telefônica, tensão 127 V, corrente 2,0 A, frequência 60 Hz, Velocidade do Modem 7200 Kbps, dimensões (LxAxP): 400x180x310 mm, peso: 3,5 kg. - Marca Panasonic - Mod. KX - FP207BR - Série 8FBRA032203

co-responsável:

Termo de Transferência

001/23 (434) Depósito da Coordenadoria de Patrimônio

Registro Descrição

107846 Aparelho telefônico; com fio, cor ártico, Modos de discagem tom e pulso, Comutação temporária (pulso - tom), 3 volumes, 14 memórias, Tecla mute, Pausa, Rediscagem, Montagem mesa e parede. - Marca Siemens - Mod. Euroset 3005 - Série E05A72003409

co-responsável:

107847 Aparelho telefônico; com fio, cor ártico, Modos de discagem tom e pulso, Comutação temporária (pulso - tom), 3 volumes, 14 memórias, Tecla mute, Pausa, Rediscagem, Montagem mesa e parede. - Marca Siemens - Mod. Euroset 3005 - Série E05A72003404

co-responsável:

107848 Aparelho telefônico; com fio, cor ártico, Modos de discagem tom e pulso, Comutação temporária (pulso - tom), 3 volumes, 14 memórias, Tecla mute, Pausa, Rediscagem, Montagem mesa e parede. - Marca Siemens - Mod. Euroset 3005 - Série E05A72705246

co-responsável:

107902 Impressora; Multifuncional, resolução: Impress: 1200x1200dpi, Digitalização: 4800x4800dpi, velocidade: 24ppm, ciclo de trabalho 10000 pag/mês, capacidade de folhas: 100, Mem:64 Mb, visor, interface USB, copiadora, scanner. - Marca HP - Mod. Laserjet M 1120 MFP - Série BRBS84NODJ

co-responsável:

108114 Microcomputador; Composto por: CPU Intel Duo2 3,00 Ghz, MB Asus P5KPL, Mem. DDR2 2 GB Kingston, HD 160 GB SATA II Samsung 7200, Pl. SVGA PCI-E 256 MB, Gravador DCD LG, Gabinete K-Mex, Mouse USB K-Mex, Teclado K-Mex Multimídia.

co-responsável:

108228 Microcomputador; Composto por: Processador Pentium Dual Core 2.2 Ghz, 667 Mhz, Memória Ram 2 GB, HD 250 GB, Gravador de DVD, MB Asus P5GM, Drive 1.44, teclado, mouse e gabinete. - Marca Megaware - Mod. Megahome D Series

co-responsável:

108347 Estabilizador de voltagem; Potência 300 VA, Tensão de entrada Monovolt, Tensão de Saida: 115V. - Marca Ragtech - Mod. SD 300 HM - Série 653907477797

co-responsável:

108406 Microcomputador; Composto por: Processador Dual Core 2.2 Ghz, HD 320GB, MB Foxxcon, Memória Ram 2GB DDR2, Gravador DVD, Gabinete ATX 4 baias, Teclado, Mouse.

co-responsável:

108431 Armário de madeira; em melamínico 25mm, com chave, perfil gota, cor bege, dimensões: 1,60 x 0,90 x 0,40 m. - Marca Athika - Mod. Diretor

co-responsável:

Termo de Transferência

001/23 (434) Depósito da Coordenadoria de Patrimônio

Registro Descrição

108942 Impressora; Portátil, velocidade 17 ppm em preto e 16 ppm em cores, resolução 1200 x 1200 dpi, consumo 40 W, conectividade USB 2.0, memória 32 MB, alimentação: tensão de entrada 110 a 127 VAC, 60 Hz; dimensões: 340,21 x 163,8 x 80,5 mm, peso 2,22 Kg. - Marca HP - Mod. Deskjet 460 - Série MY7355ZO6R

co-responsável:

108943 Impressora; Portátil, velocidade 17 ppm em preto e 16 ppm em cores, resolução 1200 x 1200 dpi, consumo 40 W, conectividade USB 2.0, memória 32 MB, alimentação: tensão de entrada 110 a 127 VAC, 60 Hz; dimensões: 340,21 x 163,8 x 80,5 mm, peso 2,22 Kg. - Marca HP - Mod. Deskjet 460 - Série MY7355ZO6J

co-responsável:

108947 Impressora; Velocidade 35 ppm, Resolução 1200 x 1200 dpi, Conectividade USB 2.0, Memória 48 MB, Alimentação: Tensão de entrada 110 a 127 VAC (+/- 10%), 60 Hz (+/- 2 Hz); Dimensões: 425 x 410 x 309 mm Peso 16,2 Kg. - Marca HP - Mod. Laserjet P3005dn - Série BRDS7BG00S

co-responsável:

108958 Microcomputador; Composto por processador Intel Pentium IV, HD 80 GB, Memória Ram 512 MB, gravador DVD, gabinete, teclado, mouse.

co-responsável:

108959 Microcomputador; Composto por processador Intel Pentium IV, HD 80 GB, Memória Ram 512 MB, gravador DVD, gabinete, teclado, mouse.

co-responsável:

109000 Refrigerador; Duplex, Frost Free, capacidade: 445 litros, cor branca, tensão 220 V, consumo: 57 Kwh/mês, dimensões (LxAxP): 70 x 188,5 x 70,5 cm, peso: 86 kg. - Marca Bosch - Mod. KDN 46

co-responsável:

109036 Microcomputador; Composto por: Processador Intel Dual Core E 2200 2.2 Ghz 800 Mhz LGA 775, Memória Ram 2 GB DDR2 667 Mhz, HD 250 GB 7200 Rpm SATA II, MB Onboard R/V/S, Gravador DVD 20X cor preta. - Marca Megaware - Mod. UPD/N Megahome PD Series

co-responsável:

109103 Banho ultra-som; Analógico, capacidade: 2,75 litros, tensão 115 V, potência: 240 Watts, dimensões: 29,8 x 17,8 x 21,5 cm, peso: 3,5 kg. - Marca Barnstead Lab - Mod. Aquaway 9374 - Série 049147018

co-responsável:

109130 Microcomputador; Composto por: processador Intel Celeron D420 1.6Ghz 775 Box, Memória Ram 512 MB DDR, HD 80 GB, DVDRW, gabinete Wise RJ AS 6625 D preto/prata.

co-responsável:

Termo de Transferência

001/23 (434) Depósito da Coordenadoria de Patrimônio

Registro Descrição

109132 Monitor de vídeo; 17", LCD, Widescreen, Resolução Máxima: 1440 x 900 , Brilho : 250 cd/m² , Contraste: 600:1, Sinal de Vídeo: RGB Analógico, Alimentação: 100 - 240VAC (50/60Hz), Consumo: 20 Watts, Dimensões (LxAxP): 40,6x 34x17,7cm, Peso: 2,8 Kg. - Marca Samsung - Mod. 732 NW - Série PE17HXGPB0240GZ

co-responsável:

109133 Microcomputador; Composto por: processador Intel Celeron D420 1.6Ghz 775 Box, Memória Ram 512 MB DDR, HD 80 GB, DVDRW, gabinete Wise RJ AS 6625 D preto/prata.

co-responsável:

109204 Impressora; Velocidade de impressão: 20 ppm em preto, 14 ppm em cores, Resolução: Até 4800 x 1200 dpi otimizados em cores, Conectividade: USB, Tensão de entrada de 100 a 240 VAC, 50/60 Hz, Consumo: 20 W, Dimensões: 467 x 217 x 140 mm, peso: 2,5 kg. - Marca HP - Mod. Deskejt D 2360 - Série BR71JF20PG

co-responsável:

109229 Microcomputador; Composto por: CPU Athlon AM2 64 5200 2.7 Ghz X2, MB AMD PC Ware W61 PMV S/V/R, Memória Ram DDR2 2048 MB Markvision, HD SATA II 160 GB Maxtor, Grav. DVD RW SATA Samsung, Drive 1.44 MB, Gabinete, Teclado, Mouse, Cx.som.

co-responsável:

109526 Suporte; para CPU, com rodízios, cor ovo, dimensões: 240 x 460 x 150 mm. - Marca Fortline

co-responsável:

109530 Suporte; para CPU, com rodízios, cor ovo, dimensões: 240 x 460 x 150 mm. - Marca Fortline

co-responsável:

109605 Microcomputador; Composto por: processador Intel Dual Core F2200, 1 GB DDR2 667 Mhz, HD 160 GB, DVD-RW, gabinete, teclado, mouse óptico. - Marca Mega Ware - Mod. RJAN-323D - Série GBNT0586EI001192

co-responsável:

109859 Cadeira giratória; tipo digitador, ergonômica, sem braços, assento e encosto revestidos em tecido J. Serrano na cor preta. - Marca Multiflex - Mod. Executiva

co-responsável:

109860 Cadeira giratória; tipo digitador, ergonômica, sem braços, assento e encosto revestidos em tecido J. Serrano na cor preta. - Marca Multiflex - Mod. Executiva

co-responsável:

109864 Cadeira giratória; tipo digitador, ergonômica, sem braços, assento e encosto revestidos em tecido J. Serrano na cor preta. - Marca Multiflex - Mod. Executiva

co-responsável:

Termo de Transferência

001/23 (360) *Departamento de Suporte Computacional - Sorocaba

Registro **Descrição**

109865 Cadeira giratória; tipo digitador, ergonômica, sem braços, assento e encosto revestidos em tecido J. Serrano na cor preta. - Marca Multiflex - Mod. Executiva

co-responsável:

109867 Cadeira giratória; tipo digitador, ergonômica, sem braços, assento e encosto revestidos em tecido J. Serrano na cor preta. - Marca Multiflex - Mod. Executiva

co-responsável:

109868 Cadeira giratória; tipo digitador, ergonômica, sem braços, assento e encosto revestidos em tecido J. Serrano na cor preta. - Marca Multiflex - Mod. Executiva

co-responsável:

109871 Cadeira giratória; tipo digitador, ergonômica, sem braços, assento e encosto revestidos em tecido J. Serrano na cor preta. - Marca Multiflex - Mod. Executiva

co-responsável:

109872 Cadeira giratória; tipo digitador, ergonômica, sem braços, assento e encosto revestidos em tecido J. Serrano na cor preta. - Marca Multiflex - Mod. Executiva

co-responsável:

109883 Cadeira giratória; tipo digitador, ergonômica, sem braços, assento e encosto revestidos em tecido J. Serrano na cor preta. - Marca Multiflex - Mod. Executiva

co-responsável:

109899 Cadeira giratória; tipo digitador, ergonômica, sem braços, assento e encosto revestidos em tecido J. Serrano na cor preta. - Marca Multiflex - Mod. Executiva

co-responsável:

109933 Cadeira giratória; tipo digitador, ergonômica, sem braços, assento e encosto revestidos em tecido J. Serrano na cor preta. - Marca Multiflex - Mod. Executiva

co-responsável:

109942 Cadeira giratória; tipo digitador, ergonômica, sem braços, assento e encosto revestidos em tecido J. Serrano na cor preta. - Marca Multiflex - Mod. Executiva

co-responsável:

109948 Cadeira giratória; tipo digitador, ergonômica, com braços, mod. executiva, assento e encosto revestidos em tecido J. Serrano na cor bege/branca. - Marca Multiflex - Mod. Plus 8500 H

co-responsável:

Termo de Transferência

001/23 (332) Departamento de Economia - Sor

Registro **Descrição**

109955 Cadeira giratória; tipo digitador, ergonômica, com braços, mod. executiva, assento e encosto revestidos em tecido J. Serrano na cor bege/branca. - Marca Multiflex - Mod. Plus 8500 H

co-responsável:

109959 Cadeira giratória; tipo digitador, ergonômica, com braços, mod. executiva, assento e encosto revestidos em tecido J. Serrano na cor bege/branca. - Marca Multiflex - Mod. Plus 8500 H

co-responsável:

109960 Cadeira giratória; tipo digitador, ergonômica, com braços, mod. executiva, assento e encosto revestidos em tecido J. Serrano na cor bege/branca. - Marca Multiflex - Mod. Plus 8500 H

co-responsável:

109972 Cadeira giratória; tipo digitador, ergonômica, com braços, mod. executiva, assento e encosto revestidos em tecido J. Serrano na cor bege/branca. - Marca Multiflex - Mod. Plus 8500 H

co-responsável:

109973 Cadeira giratória; tipo digitador, ergonômica, com braços, mod. executiva, assento e encosto revestidos em tecido J. Serrano na cor bege/branca. - Marca Multiflex - Mod. Plus 8500 H

co-responsável:

109974 Cadeira giratória; tipo digitador, ergonômica, com braços, mod. executiva, assento e encosto revestidos em tecido J. Serrano na cor bege/branca. - Marca Multiflex - Mod. Plus 8500 H

co-responsável:

110003 Poltrona giratória; Diretor, com braços, tubo de 1", assento e encosto com espuma injetada 60 mm, revestida em tecido poliéster na cor verde c/ costuras gomadas. - Marca Mogiflex - Mod. Start Plus 3006-Tipo Cavaletti

co-responsável:

110004 Poltrona giratória; Diretor, com braços, tubo de 1", assento e encosto com espuma injetada 60 mm, revestida em tecido poliéster na cor verde c/ costuras gomadas. - Marca Mogiflex - Mod. Start Plus 3006-Tipo Cavaletti

co-responsável:

110033 Cadeira giratória; com rodízios, encosto e apoio para braços reguláveis, cor cinza.

co-responsável:

110045 Cadeira comum; fixa, base sky, cor cinza.

co-responsável:

Termo de Transferência

001/23 (434) Depósito da Coordenadoria de Patrimônio

Registro Descrição

110058 Monitor de vídeo; 17", LCD, Widescreen, Resolução Máxima: 1280x1024, Brilho: 300 cd/m², Contraste: 10.000:1 (DFC), Sinal de Vídeo: Separate Sync, SOG, Alimentação: 100-240 VAC (50/60HZ), Consumo: 34 Watts, Dimensões (LxAxP): 358.5x297.5x17.0mm, Peso: 3,35Kg. - Marca LG - Mod. Flatron L 1755 S - Série 807SPYRL7586

co-responsável:

110104 Relógio de parede; cor branca - Marca Ortomed - Mod. Analógico

co-responsável:

110129 Tela de projeção; Retrátil, quadrada, dim(AxL): 1,80 x 1,80 m, diagonal: 97", Área de projeção (A:B) - 1740 x 1740 mm, Área Total (C:D) - 1912 x 1940 mm. - Marca TES

co-responsável:

110131 Tela de projeção; Retrátil, quadrada, dim(AxL): 1,80 x 1,80 m, diagonal: 97", Área de projeção (A:B) - 1740 x 1740 mm, Área Total (C:D) - 1912 x 1940 mm. - Marca TES

co-responsável:

110135 Tela de projeção; Retrátil, quadrada, dim(AxL): 1,80 x 1,80 m, diagonal: 97", Área de projeção (A:B) - 1740 x 1740 mm, Área Total (C:D) - 1912 x 1940 mm. - Marca TES

co-responsável:

110143 Microcomputador; Estação de trabalho, composta por: processador Intel Core 2 Quad 2.4 Ghz, MB Asus P5K-SE, Mem. Ram 4 GB, HD Maxtor 320 GB, DVD-RW LG, Pl. Vídeo 8500 GT 256 MB.

co-responsável:

110144 Impressora; Colorida, Resolução: 1200 x 600 dpi, velocidade: 22 ppm, Memória Interna 384 Mb, Interface USB, Ethernet, tensão monovolt, dimensões (LxAxP): 413 x 430 x 510 mm, peso: 28 kg. - Marca HP - Mod. Laserjet CP 3505 dn - Série BRBS8L01Q

co-responsável:

110146 Notebook; Composto por: Processador Intel Core 2 Duo 2,0 Ghz, Memória 2 GB, HD 250 GB, Tela 14" resolução WXGA (1280 x 800 pixels). - Marca Sony - Mod. Vaio PCG5K1L - Série 282734303004053

co-responsável:

110161 Switch; com 5 portas autosensing 10/100/1000, Potência: 4,22 Watts, Interface: 5 RJ-45 10BASE-T/100BASE-TX/1000BASE-TX, Dimensões (L x A x P): 178 x 30,20 x 108 mm, Peso: 275g. - Marca 3Com - Mod. 3CGSU05 - Série AB/9XTQ8V0000AEB8

co-responsável:

110234 Aparelho telefônico; Com fio, modos de discagem tom e pulso, comutação temporária (pulso - tom), de mesa e parede, função rediscagem, dimensões: 16x6x20,5cm, peso: 0,44 Kg, cor ártico. - Marca Siemens - Mod. Euroset 3005 - Série E05A81609041

co-responsável:

Termo de Transferência

001/23 (434) Depósito da Coordenadoria de Patrimônio

Registro Descrição

110236 Aparelho telefônico; Com fio, modos de discagem tom e pulso, comutação temporária (pulso - tom), de mesa e parede, função rediscagem, dimensões: 16x6x20,5cm, peso: 0,44 Kg, cor ártico. - Marca Siemens - Mod. Euroset 3005 - Série E05A84012184

co-responsável:

110237 Aparelho telefônico; Com fio, modos de discagem tom e pulso, comutação temporária (pulso - tom), de mesa e parede, função rediscagem, dimensões: 16x6x20,5cm, peso: 0,44 Kg, cor ártico. - Marca Siemens - Mod. Euroset 3005 - Série E05A84011189

co-responsável:

110240 Aparelho telefônico; Com fio, modos de discagem tom e pulso, comutação temporária (pulso - tom), de mesa e parede, função rediscagem, dimensões: 16x6x20,5cm, peso: 0,44 Kg, cor ártico. - Marca Siemens - Mod. Euroset 3005 - Série E05A84012233

co-responsável:

110247 Aparelho telefônico; Com fio, modos de discagem tom e pulso, comutação temporária (pulso - tom), de mesa e parede, função rediscagem, dimensões: 16x6x20,5cm, peso: 0,44 Kg, cor ártico. - Marca Siemens - Mod. Euroset 3005 - Série E05A84008797

co-responsável:

110254 Aparelho telefônico; Com fio, modos de discagem tom e pulso, comutação temporária (pulso - tom), de mesa e parede, função rediscagem, dimensões: 16x6x20,5cm, peso: 0,44 Kg, cor ártico. - Marca Siemens - Mod. Euroset 3005 - Série E05A84012182

co-responsável:

110307 Banho Maria; com tampa e 4 anéis de redução, construído em aço inox, tensão 220V, potência 750 Watts. - Marca Nova Orgânica - Mod. BM-4, 837-2 - Série 0796

co-responsável:

110409 Aparelho telefônico; Com fio, modos de discagem tom e pulso, comutação temporária (pulso - tom), de mesa e parede, função rediscagem, dimensões: 16x6x20,5cm, peso: 0,44 Kg, cor ártico. - Marca Siemens - Mod. Euroset 3005

co-responsável:

110410 Aparelho telefônico; Com fio, modos de discagem tom e pulso, comutação temporária (pulso - tom), de mesa e parede, função rediscagem, dimensões: 16x6x20,5cm, peso: 0,44 Kg, cor ártico. - Marca Siemens - Mod. Euroset 3005

co-responsável:

110413 Aparelho telefônico; Com fio, modos de discagem tom e pulso, comutação temporária (pulso - tom), de mesa e parede, função rediscagem, dimensões: 16x6x20,5cm, peso: 0,44 Kg, cor ártico. - Marca Siemens - Mod. Euroset 3005

co-responsável:

Termo de Transferência

001/23 (434) Depósito da Coordenadoria de Patrimônio

Registro	Descrição
----------	-----------

110414	Aparelho telefônico; Com fio, modos de discagem tom e pulso, comutação temporária (pulso - tom), de mesa e parede, função rediscagem, dimensões: 16x6x20,5cm, peso: 0,44 Kg, cor dark. - Marca Siemens - Mod. Euroset 3005 - Série E05D81200095
--------	---

co-responsável:

110415	Aparelho telefônico; Com fio, modos de discagem tom e pulso, comutação temporária (pulso - tom), de mesa e parede, função rediscagem, dimensões: 16x6x20,5cm, peso: 0,44 Kg, cor ártico. - Marca Siemens - Mod. Euroset 3005
--------	--

co-responsável:

110418	Aparelho telefônico; Com fio, modos de discagem tom e pulso, comutação temporária (pulso - tom), de mesa e parede, função rediscagem, dimensões: 16x6x20,5cm, peso: 0,44 Kg, cor dark. - Marca Siemens - Mod. Euroset 3005 - Série E05D8K00097
--------	--

co-responsável:

110420	Aparelho telefônico; Com fio, modos de discagem tom e pulso, comutação temporária (pulso - tom), de mesa e parede, função rediscagem, dimensões: 16x6x20,5cm, peso: 0,44 Kg, cor dark. - Marca Siemens - Mod. Euroset 3005 - Série E05D72802025
--------	---

co-responsável:

110421	Aparelho telefônico; Com fio, modos de discagem tom e pulso, comutação temporária (pulso - tom), de mesa e parede, função rediscagem, dimensões: 16x6x20,5cm, peso: 0,44 Kg, cor dark blue. - Marca Siemens - Mod. Euroset 3005 - Série E05D72802030
--------	--

co-responsável:

110688	Roçadeira; lateral, Cilindrada 39 cm ³ , Capacidade do tanque de combustível 580 ml, TrimCut 40-2 / Lâmina c/ 2 pontas, serra circular standard e serra circular especial / Lâmina 2 pontas blindada, Potência 1,9 kW (2,6 DIN-PS), Rotação máxima 12.500 rpm. - Marca Stihl - Mod. FS - 280 - Série 361696907
--------	---

co-responsável:

110696	Aparelho telefônico; com fio, funções: flash, redial, pulse/tone, dimensões: 125 x 200 mm. - Marca VEC - Mod. KXT - 881 - Série EEA00200298
--------	---

co-responsável:

110698	Aparelho telefônico; com fio, funções: flash, redial, pulse/tone, dimensões: 125 x 200 mm. - Marca VEC - Mod. KXT - 881 - Série EEA00200288
--------	---

co-responsável:

110750	Impressora; Portátil, velocidade 17 ppm em preto e 16 ppm em cores, resolução 1200 x 1200 dpi, consumo 40 W, conectividade USB 2.0, memória 32 MB, alimentação: tensão de entrada 110 a 127 VAC, 60 Hz; dimensões: 340,21 x 163,8 x 80,5 mm, peso 2,22 Kg. - Marca HP - Mod. Deskjet 460 - Série MY7355ZOOV
--------	---

co-responsável:

Termo de Transferência

001/23 (434) Depósito da Coordenadoria de Patrimônio

Registro Descrição

110803 Unidade Evaporadora (Condicionador de Ar); Tipo Split, ciclo frio, capacidade 18000 BTUs/h, tensão 220 V. - Marca Springer - Mod. Maxiflex

co-responsável:

110921 Cadeira comum; fixa, base palito, estrutura de aço, cor preta. - Marca Athika

co-responsável:

110978 Aparelho telefônico; com fio, modo de discagem tom e pulso, funções: flash, rediscagem, mudo, cor grafite, dimensões: 18,7 x 13,7 x 9 cm (AxLxP), peso: 415g. - Marca Intelbrás - Mod. Pleno - Série TB0906170406

co-responsável:

111004 Cadeira giratória; base a gás, com back system III, braços reguláveis, assento e encosto executivos, reguláveis, na cor azul/preta.

co-responsável:

111005 Cadeira giratória; base a gás, com back system III, braços reguláveis, assento e encosto executivos, reguláveis, na cor azul/preta.

co-responsável:

111007 Cadeira giratória; base a gás, com back system III, braços reguláveis, assento e encosto executivos, reguláveis, na cor azul/preta.

co-responsável:

111008 Cadeira giratória; base a gás, com back system III, braços reguláveis, assento e encosto executivos, reguláveis, na cor azul/preta.

co-responsável:

111011 Cadeira giratória; base a gás, com back system III, braços reguláveis, assento e encosto executivos, reguláveis, na cor azul/preta.

co-responsável:

111012 Cadeira giratória; base a gás, com back system III, braços reguláveis, assento e encosto executivos, reguláveis, na cor azul/preta.

co-responsável:

111013 Cadeira comum; base sky, assento e encosto executivos, na cor azul/preta.

co-responsável:

111014 Cadeira comum; base sky, assento e encosto executivos, na cor azul/preta.

co-responsável:

Termo de Transferência

001/23 (434) Depósito da Coordenadoria de Patrimônio

Registro Descrição

111015 Cadeira comum; base sky, assento e encosto executivos, na cor azul/preta.

co-responsável:

111016 Cadeira comum; base sky, assento e encosto executivos, na cor azul/preta.

co-responsável:

111017 Cadeira comum; base sky, assento e encosto executivos, na cor azul/preta.

co-responsável:

111018 Cadeira comum; base sky, assento e encosto executivos, na cor azul/preta.

co-responsável:

111020 Cadeira comum; base sky, assento e encosto executivos, na cor azul/preta.

co-responsável:

111022 Cadeira comum; base sky, assento e encosto executivos, na cor azul/preta.

co-responsável:

111023 Cadeira comum; base sky, assento e encosto executivos, na cor azul/preta.

co-responsável:

111026 Cadeira comum; base sky, assento e encosto executivos, na cor azul/preta.

co-responsável:

111028 Cadeira comum; base sky, assento e encosto executivos, na cor azul/preta.

co-responsável:

111029 Longarina; com 2 lugares, cor cinza/preta.

co-responsável:

111096 Aparelho telefônico; Multifrequencial, com fio, modos de discagem tom e pulso, comutação temporária (pulso - tom), de mesa e parede, função rediscagem, dimensões: 16x6x20,5cm, peso: 0,44 Kg, cor ártico. - Marca Siemens - Mod. Euroset E3005S - Série EO5A84306421

co-responsável:

111098 Aparelho telefônico; Multifrequencial, com fio, modos de discagem tom e pulso, comutação temporária (pulso - tom), de mesa e parede, função rediscagem, dimensões: 16x6x20,5cm, peso: 0,44 Kg, cor ártico. - Marca Siemens - Mod. Euroset E3005S - Série EO5A84306424

co-responsável:

Termo de Transferência

001/23 (434) Depósito da Coordenadoria de Patrimônio

Registro Descrição

111100 Aparelho telefônico; Multifrequencial, com fio, modos de discagem tom e pulso, comutação temporária (pulso - tom), de mesa e parede, função rediscagem, dimensões: 16x6x20,5cm, peso: 0,44 Kg, cor ártico. - Marca Siemens - Mod. Euroset E3005S - Série EO5A84306422

co-responsável:

111106 Aparelho telefônico; Multifrequencial, com fio, modos de discagem tom e pulso, comutação temporária (pulso - tom), de mesa e parede, função rediscagem, dimensões: 16x6x20,5cm, peso: 0,44 Kg, cor ártico. - Marca Siemens - Mod. Euroset E3005S - Série EO5A84301735

co-responsável:

111108 Aparelho telefônico; Multifrequencial, com fio, modos de discagem tom e pulso, comutação temporária (pulso - tom), de mesa e parede, função rediscagem, dimensões: 16x6x20,5cm, peso: 0,44 Kg, cor ártico. - Marca Siemens - Mod. Euroset E3005S - Série EO5A84301738

co-responsável:

111116 Gravador de vídeo; Digital, DVR Stand-Alone, 8 canais triplex (grava, procura imagens gravadas e internet), HD Sata 500 GB, compressão MPEG4, RS232C, USB, gravação: resolução D1, Velocidade: 30 FPS, controle remoto IR, bivolt, consumo 30W, dim: 340 x 310 x 70 mm. - Marca SECO - Mod. SDVR- 800N

co-responsável:

111117 Gravador de vídeo; Digital, DVR Stand-Alone, 8 canais triplex (grava, procura imagens gravadas e internet), HD Sata 500 GB, compressão MPEG4, RS232C, USB, gravação: resolução D1, Velocidade: 30 FPS, controle remoto IR, bivolt, consumo 30W, dim: 340 x 310 x 70 mm. - Marca SECO - Mod. SDVR- 800N

co-responsável:

111119 Microcomputador; Composto por: processador Intel Dual Core 1.60 Ghz, memória Ram 2 GB DDR2, gravador CD/DVD, HD 160 GB SATA II, gabinete, teclado, mouse.

co-responsável:

111120 Microcomputador; Composto por: processador Intel Dual Core 1.60 Ghz, memória Ram 2 GB DDR2, gravador CD/DVD, HD 160 GB SATA II, gabinete, teclado, mouse.

co-responsável:

111121 Monitor de vídeo; 15", LCD, Resolução Máxima: 1024 x 768, Sinal de Vídeo: RGB Analógico, Alimentação : 100 - 240VAC (50/60Hz), Consumo: 17 W, Dimensões (LxAxP): 337,5 x 332 x 180,3 mm Peso: 1,73 Kg. - Marca LG - Mod. Flatron L 1553S - Série 802SPFX3355

co-responsável:

111122 Monitor de vídeo; 15", LCD, Resolução Máxima: 1024 x 768, Sinal de Vídeo: RGB Analógico, Alimentação : 100 - 240VAC (50/60Hz), Consumo: 17 W, Dimensões (LxAxP): 337,5 x 332 x 180,3 mm Peso: 1,73 Kg. - Marca LG - Mod. Flatron L 1553S - Série 802SPHG32377

co-responsável:

Termo de Transferência

001/23 (434) Depósito da Coordenadoria de Patrimônio

Registro Descrição

111130 Cadeira comum; fixa, com base palito, assento e encosto revestidos em tecido na cor azul. - Marca Athika - Mod. Executiva

co-responsável:

111132 Cadeira comum; fixa, com base palito, assento e encosto revestidos em tecido na cor azul. - Marca Athika - Mod. Executiva

co-responsável:

111134 Cadeira comum; fixa, com base palito, assento e encosto revestidos em tecido na cor azul. - Marca Athika - Mod. Executiva

co-responsável:

111140 Cadeira comum; fixa, com base palito, assento e encosto revestidos em tecido na cor azul. - Marca Athika - Mod. Executiva

co-responsável:

111142 Cadeira comum; fixa, com base palito, assento e encosto revestidos em tecido na cor azul. - Marca Athika - Mod. Executiva

co-responsável:

111145 Cadeira comum; fixa, com base palito, assento e encosto revestidos em tecido na cor azul. - Marca Athika - Mod. Executiva

co-responsável:

111157 Cadeira comum; fixa, com base palito, assento e encosto revestidos em tecido na cor azul. - Marca Athika - Mod. Executiva

co-responsável:

111172 Cadeira comum; fixa, com base palito, assento e encosto revestidos em tecido na cor azul. - Marca Athika - Mod. Executiva

co-responsável:

111190 Cadeira comum; fixa, com base palito, assento e encosto revestidos em tecido na cor azul. - Marca Athika - Mod. Executiva

co-responsável:

111229 Cadeira comum; fixa, com base palito, assento e encosto revestidos em tecido na cor azul. - Marca Athika - Mod. Executiva

co-responsável:

Termo de Transferência

001/23 (434) Depósito da Coordenadoria de Patrimônio

Registro Descrição

111231 Cadeira comum; fixa, com base palito, assento e encosto revestidos em tecido na cor azul. - Marca Athika - Mod. Executiva

co-responsável:

111235 Cadeira comum; fixa, com base palito, assento e encosto revestidos em tecido na cor azul. - Marca Athika - Mod. Executiva

co-responsável:

111244 Cadeira comum; fixa, com base palito, assento e encosto revestidos em tecido na cor azul. - Marca Athika - Mod. Executiva

co-responsável:

111249 Cadeira comum; fixa, com base palito, assento e encosto revestidos em tecido na cor azul. - Marca Athika - Mod. Executiva

co-responsável:

111250 Cadeira comum; fixa, com base palito, assento e encosto revestidos em tecido na cor azul. - Marca Athika - Mod. Executiva

co-responsável:

111445 Gerador de função; digital, de bancada, potencia 10VA, display 6 dígitos, escala: 0,1Hz a 2 Mhz, ondas: senoidal, quadrada, triangular, pulso positivo e negativo, rampa positiva e negativa, frequencímetro: 1 Hz a 10 MHz, tensão: 110/220 VAC, dim: 310x230x90mm, peso: 2 kg - Marca Instrutherm - Mod. GF 220 - Série 081000268

co-responsável:

111483 Cortina; confeccionada em tecido 70% poliéster resinado e 30 % PVC, com peso de barra e trava superior em madeira, trilhos em alumínio, cor marfim, med: 2,45 x 0,70 x 8 (total= 13,72 m²) - Marca Laminaflex - Mod. Painel

co-responsável:

111484 Cortina; confeccionada em tecido 100% poliéster resinado, com peso de barra e trava superior em madeira, trilhos em alumínio, cor marfim, med: 2,45 x 0,70 x 8 (total= 13,72 m²) - Marca Laminaflex - Mod. Painel

co-responsável:

111485 Cortina; confeccionada em tecido 70% poliéster resinado e 30 % PVC, com peso de barra e trava superior em madeira, trilhos em alumínio, cor marfim, med: 2,45 x 0,70 x 8 (total= 13,72 m²) - Marca Laminaflex - Mod. Painel

co-responsável:

111486 Cortina; confeccionada em tecido 100% poliéster resinado, com peso de barra e trava superior em madeira, trilhos em alumínio, cor marfim, med: 2,45 x 0,70 x 8 (total= 13,72 m²) - Marca Laminaflex - Mod. Painel

co-responsável:

Termo de Transferência

001/23 (413) Diretoria do Campus Sorocaba

Registro Descrição

111490 Cortina; confeccionada em tecido 100% poliéster resinado, com peso de barra e trava superior em madeira, trilhos em alumínio, cor marfim, med: 2,45 x 0,70 x 12 (total= 20,58 m²) - Marca Laminaflex - Mod. Painel

co-responsável:

111493 Cortina; confeccionada em tecido 70% poliéster resinado e 30 % PVC, com peso de barra e trava superior em madeira, trilhos em alumínio, cor marfim, med: 2,45 x 0,70 x 5 (total= 8,58 m²) - Marca Laminaflex - Mod. Painel

co-responsável:

111655 Unidade Evaporadora (Condicionador de Ar); Ciclo frio, Potência 60000 BTU/h, Vazão de Ar 220 m³/h, Voltagem 220V, Consumo 5700W, Peso 52 Kg - Marca Komeco - Mod. KOP 60F

co-responsável:

111659 Unidade Condensadora (Condicionador de Ar); Ciclo frio, Potência 60000 BTU/h, Vazão de Ar 220 m³/h, Voltagem 220V, Consumo 5700W, Peso 85 Kg, compressor Scroll - Marca Komeco - Mod. KOP 60F

co-responsável:

111672 Suporte; para CPU

co-responsável:

111677 Suporte; para CPU

co-responsável:

111789 Mesa p/ reunião; redonda, em madeira aglomerada revestida em laminado, cor marfim, 1,20m de diâmetro e 0,70m de altur, com 1 pé. - Marca Bellalinea

co-responsável:

112089 Carteira universitária; com assento e encosto revestidos em vinil na cor azul, prancheta em melamínico, porta livros aramado.

co-responsável:

112116 Carteira universitária; com assento e encosto revestidos em vinil na cor azul, prancheta em melamínico, porta livros aramado.

co-responsável:

112172 Carteira universitária; com assento e encosto revestidos em vinil na cor azul, prancheta em melamínico, porta livros aramado.

co-responsável:

112191 Carteira universitária; com assento e encosto revestidos em vinil na cor azul, prancheta em melamínico, porta livros aramado.

co-responsável:

Termo de Transferência

001/23 (434) Depósito da Coordenadoria de Patrimônio

Registro Descrição

112230 Carteira universitária; com assento e encosto revestidos em vinil na cor azul, prancheta em melamínico, porta livros aramado.

co-responsável:

112363 Aparelho DVD Player; capacidade p/ 1 disco, reproduz CD, CD-R, CD-RW, DVD, SVCD, VCD, sistema de cor NTSC, PAL-M, PAL-N, entrada p/ microfone, saída áudio: analógica, digital coaxial, digital óptica, saída vídeo: RCA, S-Vídeo, Vídeo Composto. - Marca Power Pack - Mod. DVD-S38 - Série 050720003700

co-responsável:

112470 Forno; Microondas, Capacidade 31 litros, tensão 220 Volts, potência 1000 Watts, cor branca, dimensões (LxAxP): 520x325x418mm, peso: 15 kg. - Marca Electrolux - Mod. ME F41 - Série 91902760

co-responsável:

112664 Beliche; tipo cama. - Marca Araruna

co-responsável:

112665 Beliche; tipo cama. - Marca Araruna

co-responsável:

112768 Cadeira giratória; com braços reguláveis, base Back System III, rodízios em PV, assento e encosto anatômicos, revestidos em tecido J. Serrano na cor verde com preto. - Mod. Executiva

co-responsável:

112819 Suporte; para CPU e estabilizador, cor argila. - Marca Fortline - Mod. H

co-responsável:

112890 Impressora; Portátil, velocidade 17 ppm em preto e 16 ppm em cores, resolução 1200 x 1200 dpi, consumo 40 W, conectividade USB 2.0, memória 32 MB, alimentação: tensão de entrada 110 a 127 VAC, 60 Hz; dimensões: 340,21 x 163,8 x 80,5 mm, peso 2,22 Kg. - Marca HP - Mod. Deskjet 460 - Série MY7355ZO5G

co-responsável:

112894 Monitor de vídeo; 15", LCD, resolução 1024 x 768 pixels, brilho 250 cd/m², contraste 450:1, conexão RGB, bivolt, consumo: 35 W, dimensões (AxLxP); 34,3 x 33,8 x 15,0 cm, peso: 3,0 kg. - Marca HP - Mod. L156V - Série BRC7255377

co-responsável:

112895 Aparelho telefônico; Com fio, posição: mesa e parede, Funções Flash, Mute e Redial, Dimensões (LxAxP): 137 x 90 x 187 mm. - Marca Intelbrás - Mod. Pleno - Série TA0811100291

co-responsável:

Termo de Transferência

001/23 (434) Depósito da Coordenadoria de Patrimônio

Registro Descrição

112896 Aparelho telefônico; Com fio, posição: mesa e parede, Funções Flash, Mute e Redial, Dimensões (LxAxP): 137 x 90 x 187 mm. - Marca Intelbrás - Mod. Pleno - Série TA0811100288

co-responsável:

112932 Microcomputador; Composto por processador Intel Pentium IV, HD 80 GB, Memória Ram 512 MB, gravador DVD, gabinete, teclado, mouse.

co-responsável:

112942 Aparelho telefônico; Com Fio, 14 Memórias, 3 volumes, Teclas: Mute, Pause, Flash 100 e 250 ms, Cor Dark Blue, Dimensões aproximadas: 16x6x20,5cm, Peso líq. aproximado: 440g, Montagem mesa e parede - Marca Siemens - Mod. Euroset 3005

co-responsável:

112972 Fogão a gás; 4 bocas, cor branca, capacidade do forno 53 litros, acendimento automático, dimensões (LxAxP): 550 x 490 x 900 mm, peso: 24 kg. - Marca Clarice - Mod. Delicato/001059-FG - Série 009426194

co-responsável:

112973 Fogão a gás; 4 bocas, cor branca, capacidade do forno 53 litros, acendimento automático, dimensões (LxAxP): 550 x 490 x 900 mm, peso: 24 kg. - Marca Clarice - Mod. Delicato/001059-FG - Série 009426193

co-responsável:

112976 Refrigerador; uma porta, capacidade 343 litros, tensão 110 V, cor branca, dimensões (LxAxP): 600 x 1731 x 683 mm, peso: 54, 0 kg. - Marca Electrolux - Mod. RDE 38 - Série 92000201

co-responsável:

112986 Conjunto Mesa/Cadeira; com base de ferro, 06 cadeiras fixas, cor ovo, dimensões: 1,83 x 0,84 x 0,78 m. - Marca Meca - Mod. Bromélia

co-responsável:

113010 Carteira universitária; com assento e encosto revestidos em vinil na cor azul, prancheta em melamínico, porta livros aramado.

co-responsável:

113021 Carteira universitária; com assento e encosto revestidos em vinil na cor azul, prancheta em melamínico, porta livros aramado.

co-responsável:

113030 Carteira universitária; com assento e encosto revestidos em vinil na cor azul, prancheta em melamínico, porta livros aramado.

co-responsável:

Termo de Transferência

001/23 (434) Depósito da Coordenadoria de Patrimônio

Registro Descrição

113053 Carteira universitária; com assento e encosto revestidos em vinil na cor azul, prancheta em melamínico, porta livros amado.

co-responsável:

113058 Carteira universitária; com assento e encosto revestidos em vinil na cor azul, prancheta em melamínico, porta livros amado.

co-responsável:

113064 Carteira universitária; com assento e encosto revestidos em vinil na cor azul, prancheta em melamínico, porta livros amado.

co-responsável:

113070 Carteira universitária; com assento e encosto revestidos em vinil na cor azul, prancheta em melamínico, porta livros amado.

co-responsável:

113094 Carteira universitária; com assento e encosto revestidos em vinil na cor azul, prancheta em melamínico, porta livros amado.

co-responsável:

113113 Carteira universitária; com assento e encosto revestidos em vinil na cor azul, prancheta em melamínico, porta livros amado.

co-responsável:

113120 Carteira universitária; com assento e encosto revestidos em vinil na cor azul, prancheta em melamínico, porta livros amado.

co-responsável:

113122 Carteira universitária; com assento e encosto revestidos em vinil na cor azul, prancheta em melamínico, porta livros amado.

co-responsável:

113125 Carteira universitária; com assento e encosto revestidos em vinil na cor azul, prancheta em melamínico, porta livros amado.

co-responsável:

113136 Carteira universitária; com assento e encosto revestidos em vinil na cor azul, prancheta em melamínico, porta livros amado.

co-responsável:

Termo de Transferência

001/23 (399) Centro de Ciências em Gestão e Tecnologia - Diretoria

Registro Descrição

113150 Carteira universitária; com assento e encosto revestidos em vinil na cor azul, prancheta em melamínico, porta livros aramado.

co-responsável:

113151 Carteira universitária; com assento e encosto revestidos em vinil na cor azul, prancheta em melamínico, porta livros aramado.

co-responsável:

113154 Carteira universitária; com assento e encosto revestidos em vinil na cor azul, prancheta em melamínico, porta livros aramado.

co-responsável:

113160 Carteira universitária; com assento e encosto revestidos em vinil na cor azul, prancheta em melamínico, porta livros aramado.

co-responsável:

113183 Carteira universitária; com assento e encosto revestidos em vinil na cor azul, prancheta em melamínico, porta livros aramado.

co-responsável:

113184 Carteira universitária; com assento e encosto revestidos em vinil na cor azul, prancheta em melamínico, porta livros aramado.

co-responsável:

113199 Carteira universitária; com assento e encosto revestidos em vinil na cor azul, prancheta em melamínico, porta livros aramado.

co-responsável:

113219 Carteira universitária; com assento e encosto revestidos em vinil na cor azul, prancheta em melamínico, porta livros aramado.

co-responsável:

113242 Carteira universitária; com assento e encosto revestidos em vinil na cor azul, prancheta em melamínico, porta livros aramado.

co-responsável:

113251 Unidade Condensadora (Condicionador de Ar); Tipo Split, ciclo frio, capacidade 18000 BTUs/h, tensão 220 V. - Marca Springer - Mod. Maxiflex

co-responsável:

113276 Estabilizador de voltagem; Potência 300 VA, 4 tomadas, bivolt. - Marca RCG - Mod. Energetic III

co-responsável:

Termo de Transferência

001/23 (434) Depósito da Coordenadoria de Patrimônio

Registro Descrição

113277 Estabilizador de voltagem; Potência 300 VA, 4 tomadas, bivolt. - Marca RCG - Mod. Energetic III

co-responsável:

113310 Monitor de vídeo; 17", LCD, Brilho: 300 cd/m², Contraste: 10.000:1 (DFC), Resolução Máxima: 1280×1024 , Sinal de Vídeo: Separate Syc, SOG, Alimentação: 100-240 VAC (50/60HZ), Consumo: 34W, Dimensões (LxAxP): 358.5x297.5x17.0mm, Peso: 3,35 Kg. - Marca LG - Mod. Flatron L 1755 S - Série 903SPZK52869

co-responsável:

113391 Carteira universitária; com assento e encosto revestidos em vinil na cor azul, prancheta em melamínico, porta livros aramado.

co-responsável:

113393 Carteira universitária; com assento e encosto revestidos em vinil na cor azul, prancheta em melamínico, porta livros aramado.

co-responsável:

113396 Carteira universitária; com assento e encosto revestidos em vinil na cor azul, prancheta em melamínico, porta livros aramado.

co-responsável:

113398 Carteira universitária; com assento e encosto revestidos em vinil na cor azul, prancheta em melamínico, porta livros aramado.

co-responsável:

113499 Refrigerador; Duplex, Frost Free, volume 263 litros, potência 120 W, tensão 127 V, cor branca, dimensões (LxAxP) :1.675 x 555 x 660 mm, peso: 49 kg. - Marca Consul - Mod. CRM 33 EBANA - Série JJ9372683

co-responsável:

113504 Carteira universitária; com assento e encosto revestidos em vinil na cor azul, prancheta em melamínico, porta livros aramado.

co-responsável:

113515 Carteira universitária; com assento e encosto revestidos em vinil na cor azul, prancheta em melamínico, porta livros aramado.

co-responsável:

113528 Carteira universitária; com assento e encosto revestidos em vinil na cor azul, prancheta em melamínico, porta livros aramado.

co-responsável:

Termo de Transferência

001/23 (434) Depósito da Coordenadoria de Patrimônio

Registro Descrição

113544 Carteira universitária; com assento e encosto revestidos em vinil na cor azul, prancheta em melamínico, porta livros amado.

co-responsável:

113545 Carteira universitária; com assento e encosto revestidos em vinil na cor azul, prancheta em melamínico, porta livros amado.

co-responsável:

113553 Carteira universitária; com assento e encosto revestidos em vinil na cor azul, prancheta em melamínico, porta livros amado.

co-responsável:

113554 Carteira universitária; com assento e encosto revestidos em vinil na cor azul, prancheta em melamínico, porta livros amado.

co-responsável:

113556 Carteira universitária; com assento e encosto revestidos em vinil na cor azul, prancheta em melamínico, porta livros amado.

co-responsável:

113560 Carteira universitária; com assento e encosto revestidos em vinil na cor azul, prancheta em melamínico, porta livros amado.

co-responsável:

113561 Carteira universitária; com assento e encosto revestidos em vinil na cor azul, prancheta em melamínico, porta livros amado.

co-responsável:

113568 Carteira universitária; com assento e encosto revestidos em vinil na cor azul, prancheta em melamínico, porta livros amado.

co-responsável:

113572 Carteira universitária; com assento e encosto revestidos em vinil na cor azul, prancheta em melamínico, porta livros amado.

co-responsável:

113574 Carteira universitária; com assento e encosto revestidos em vinil na cor azul, prancheta em melamínico, porta livros amado.

co-responsável:

Termo de Transferência

001/23 (434) Depósito da Coordenadoria de Patrimônio

Registro Descrição

113593 Carteira universitária; com assento e encosto revestidos em vinil na cor azul, prancheta em melamínico, porta livros amado.

co-responsável:

113598 Carteira universitária; com assento e encosto revestidos em vinil na cor azul, prancheta em melamínico, porta livros amado.

co-responsável:

113612 Carteira universitária; com assento e encosto revestidos em vinil na cor azul, prancheta em melamínico, porta livros amado.

co-responsável:

113619 Carteira universitária; com assento e encosto revestidos em vinil na cor azul, prancheta em melamínico, porta livros amado.

co-responsável:

113629 Carteira universitária; com assento e encosto revestidos em vinil na cor azul, prancheta em melamínico, porta livros amado.

co-responsável:

113631 Carteira universitária; com assento e encosto revestidos em vinil na cor azul, prancheta em melamínico, porta livros amado.

co-responsável:

113634 Carteira universitária; com assento e encosto revestidos em vinil na cor azul, prancheta em melamínico, porta livros amado.

co-responsável:

113638 Carteira universitária; com assento e encosto revestidos em vinil na cor azul, prancheta em melamínico, porta livros amado.

co-responsável:

113639 Carteira universitária; com assento e encosto revestidos em vinil na cor azul, prancheta em melamínico, porta livros amado.

co-responsável:

113641 Carteira universitária; com assento e encosto revestidos em vinil na cor azul, prancheta em melamínico, porta livros amado.

co-responsável:

Termo de Transferência

001/23 (434) Depósito da Coordenadoria de Patrimônio

Registro Descrição

113643 Carteira universitária; com assento e encosto revestidos em vinil na cor azul, prancheta em melamínico, porta livros amado.

co-responsável:

113671 Carteira universitária; com assento e encosto revestidos em vinil na cor azul, prancheta em melamínico, porta livros amado.

co-responsável:

113689 Carteira universitária; com assento e encosto revestidos em vinil na cor azul, prancheta em melamínico, porta livros amado.

co-responsável:

113705 Carteira universitária; com assento e encosto revestidos em vinil na cor azul, prancheta em melamínico, porta livros amado.

co-responsável:

113721 Carteira universitária; com assento e encosto revestidos em vinil na cor azul, prancheta em melamínico, porta livros amado.

co-responsável:

113725 Carteira universitária; com assento e encosto revestidos em vinil na cor azul, prancheta em melamínico, porta livros amado.

co-responsável:

113739 Carteira universitária; com assento e encosto revestidos em vinil na cor azul, prancheta em melamínico, porta livros amado.

co-responsável:

113743 Carteira universitária; com assento e encosto revestidos em vinil na cor azul, prancheta em melamínico, porta livros amado.

co-responsável:

113753 Carteira universitária; com assento e encosto revestidos em vinil na cor azul, prancheta em melamínico, porta livros amado.

co-responsável:

113786 Carteira universitária; com assento e encosto revestidos em vinil na cor azul, prancheta em melamínico, porta livros amado.

co-responsável:

Termo de Transferência

001/23 (434) Depósito da Coordenadoria de Patrimônio

Registro Descrição

113792 Carteira universitária; com assento e encosto revestidos em vinil na cor azul, prancheta em melamínico, porta livros amado.

co-responsável:

113794 Carteira universitária; com assento e encosto revestidos em vinil na cor azul, prancheta em melamínico, porta livros amado.

co-responsável:

113802 Carteira universitária; com assento e encosto revestidos em vinil na cor azul, prancheta em melamínico, porta livros amado.

co-responsável:

113808 Carteira universitária; com assento e encosto revestidos em vinil na cor azul, prancheta em melamínico, porta livros amado.

co-responsável:

113819 Carteira universitária; com assento e encosto revestidos em vinil na cor azul, prancheta em melamínico, porta livros amado.

co-responsável:

113842 Carteira universitária; com assento e encosto revestidos em vinil na cor azul, prancheta em melamínico, porta livros amado.

co-responsável:

113865 Carteira universitária; com assento e encosto revestidos em vinil na cor azul, prancheta em melamínico, porta livros amado.

co-responsável:

113875 Carteira universitária; com assento e encosto revestidos em vinil na cor azul, prancheta em melamínico, porta livros amado.

co-responsável:

113878 Carteira universitária; com assento e encosto revestidos em vinil na cor azul, prancheta em melamínico, porta livros amado.

co-responsável:

113887 Carteira universitária; com assento e encosto revestidos em vinil na cor azul, prancheta em melamínico, porta livros amado.

co-responsável:

Termo de Transferência

001/23 (434) Depósito da Coordenadoria de Patrimônio

Registro Descrição

113892 Carteira universitária; com assento e encosto revestidos em vinil na cor azul, prancheta em melamínico, porta livros amado.

co-responsável:

113895 Carteira universitária; com assento e encosto revestidos em vinil na cor azul, prancheta em melamínico, porta livros amado.

co-responsável:

113901 Carteira universitária; com assento e encosto revestidos em vinil na cor azul, prancheta em melamínico, porta livros amado.

co-responsável:

113903 Carteira universitária; com assento e encosto revestidos em vinil na cor azul, prancheta em melamínico, porta livros amado.

co-responsável:

113910 Carteira universitária; com assento e encosto revestidos em vinil na cor azul, prancheta em melamínico, porta livros amado.

co-responsável:

113916 Carteira universitária; com assento e encosto revestidos em vinil na cor azul, prancheta em melamínico, porta livros amado.

co-responsável:

113922 Carteira universitária; com assento e encosto revestidos em vinil na cor azul, prancheta em melamínico, porta livros amado.

co-responsável:

113929 Carteira universitária; com assento e encosto revestidos em vinil na cor azul, prancheta em melamínico, porta livros amado.

co-responsável:

113934 Carteira universitária; com assento e encosto revestidos em vinil na cor azul, prancheta em melamínico, porta livros amado.

co-responsável:

113938 Carteira universitária; com assento e encosto revestidos em vinil na cor azul, prancheta em melamínico, porta livros amado.

co-responsável:

Termo de Transferência

001/23 (434) Depósito da Coordenadoria de Patrimônio

Registro Descrição

113958 Carteira universitária; com assento e encosto revestidos em vinil na cor azul, prancheta em melamínico, porta livros amado.

co-responsável:

113964 Carteira universitária; com assento e encosto revestidos em vinil na cor azul, prancheta em melamínico, porta livros amado.

co-responsável:

113967 Carteira universitária; com assento e encosto revestidos em vinil na cor azul, prancheta em melamínico, porta livros amado.

co-responsável:

113978 Carteira universitária; com assento e encosto revestidos em vinil na cor azul, prancheta em melamínico, porta livros amado.

co-responsável:

113980 Carteira universitária; com assento e encosto revestidos em vinil na cor azul, prancheta em melamínico, porta livros amado.

co-responsável:

113984 Carteira universitária; com assento e encosto revestidos em vinil na cor azul, prancheta em melamínico, porta livros amado.

co-responsável:

113994 Carteira universitária; com assento e encosto revestidos em vinil na cor azul, prancheta em melamínico, porta livros amado.

co-responsável:

114006 Carteira universitária; com assento e encosto revestidos em vinil na cor azul, prancheta em melamínico, porta livros amado.

co-responsável:

114020 Carteira universitária; com assento e encosto revestidos em vinil na cor azul, prancheta em melamínico, porta livros amado.

co-responsável:

114033 Carteira universitária; com assento e encosto revestidos em vinil na cor azul, prancheta em melamínico, porta livros amado.

co-responsável:

Termo de Transferência

001/23 (434) Depósito da Coordenadoria de Patrimônio

Registro Descrição

114035 Carteira universitária; com assento e encosto revestidos em vinil na cor azul, prancheta em melamínico, porta livros aramado.

co-responsável:

114039 Carteira universitária; com assento e encosto revestidos em vinil na cor azul, prancheta em melamínico, porta livros aramado.

co-responsável:

114043 Carteira universitária; com assento e encosto revestidos em vinil na cor azul, prancheta em melamínico, porta livros aramado.

co-responsável:

114048 Carteira universitária; com assento e encosto revestidos em vinil na cor azul, prancheta em melamínico, porta livros aramado.

co-responsável:

114053 Carteira universitária; com assento e encosto revestidos em vinil na cor azul, prancheta em melamínico, porta livros aramado.

co-responsável:

114063 Carteira universitária; com assento e encosto revestidos em vinil na cor azul, prancheta em melamínico, porta livros aramado.

co-responsável:

114076 Carteira universitária; com assento e encosto revestidos em vinil na cor azul, prancheta em melamínico, porta livros aramado.

co-responsável:

114078 Carteira universitária; com assento e encosto revestidos em vinil na cor azul, prancheta em melamínico, porta livros aramado.

co-responsável:

114081 Carteira universitária; com assento e encosto revestidos em vinil na cor azul, prancheta em melamínico, porta livros aramado.

co-responsável:

114082 Carteira universitária; com assento e encosto revestidos em vinil na cor azul, prancheta em melamínico, porta livros aramado.

co-responsável:

Termo de Transferência

001/23 (413) Diretoria do Campus Sorocaba

Registro Descrição

114088 Carteira universitária; com assento e encosto revestidos em vinil na cor azul, prancheta em melamínico, porta livros amado.

co-responsável:

114093 Carteira universitária; com assento e encosto revestidos em vinil na cor azul, prancheta em melamínico, porta livros amado.

co-responsável:

114159 Carteira universitária; com assento e encosto revestidos em vinil na cor azul, prancheta em melamínico, porta livros amado.

co-responsável:

114169 Carteira universitária; com assento e encosto revestidos em vinil na cor azul, prancheta em melamínico, porta livros amado.

co-responsável:

114201 Carteira universitária; com assento e encosto revestidos em vinil na cor azul, prancheta em melamínico, porta livros amado.

co-responsável:

114279 Suporte; para CPU, com rodízios, perfil erogsoft 180°, em melamínico, na cor ovo, dimensões 240 x 460 x 150 mm. - Marca Fortline

co-responsável:

114345 Armário de aço; para copa/cozinha, paineleiro duplo, com 06 portas, 05 prateleiras fixas, cor branca, dim. 80 x 194 x 32 cm. - Marca TE

co-responsável:

114365 Beliche; de madeira, escalonável, dimensões 1,90 x 0,80 m. - Marca Disa Móveis

co-responsável:

114382 Aparelho DVD Player - Marca Power Pack - Mod. S-31 - Série 050117003255

co-responsável:

114395 No Break; potência 1500 VA, microprocessado, tensão 120V, USB, alimentação: bateria 12 Vcc. - Marca KVA - Mod. KSB1500BS

co-responsável:

114396 No Break; potência 1500 VA, microprocessado, tensão 120V, USB, alimentação: bateria 12 Vcc. - Marca KVA - Mod. KSB1500BS

co-responsável:

Termo de Transferência

001/23 (434) Depósito da Coordenadoria de Patrimônio

Registro Descrição

114685 Impressora; Velocidade 27 ppm, Resolução 1200 x 1200 dpi, Conectividade USB 2.0, Memória 32 MB, Alimentação: Tensão de entrada 110 a 127 VAC (+/- 10%), 60 Hz (+/- 2 Hz); Dimensões: 350 x 362 x 256 mm Peso 11 Kg. - Marca HP - Mod. Laserjet P 2015 - Série BRBS76P005

co-responsável:

114688 No Break; potência 2 KVA, monofásico, freq. 50/60 Hz. - Marca Powerware - Mod. 5125 - Série WW141AO481

co-responsável:

114803 Leitora; multidetecção p/ microplacas, tensão 100/240V, freq. 50/60 Hz, c/ controles de leit. de placas, de agitação linear ou orbital e de temperatura, 3 slides, filtros de excitação, software. - Marca Beckman Coulter - Mod. DTX 880 - Série 26501821

co-responsável:

114804 Controlador de temperatura; temperatura amostral: 5°C a 60 °C, componente do sistema de eletroforese (patrim 114802). - Marca Beckman Coulter - Mod. High Performance Temperature - Série 4322155

co-responsável:

114805 Espectrofotômetro; tipo UV Visível, tensão 100/240V, freq. 50/60 Hz, com portacubetas aut., transporte, dim: 59x63x59cm, peso: 33 kg. - Marca Beckman Coulter - Mod. DU 800"

co-responsável:

114811 Notebook; composto por: processador Intel Pentium IV 2.2 Ghz, Memória Ram 256 MB, HD 30 GB, DVD-CD-RW, monitor 14.1", com maleta. - Marca Toshiba - Mod. Satellite A10-S167 - Série 73074892P

co-responsável:

114832 Cadeira giratória; com braços reguláveis, ergonômica, rodízios em PU, base a gás com back system II e alavancas, assento e encosto revestidos em tecido J Serrano na cor verde. - Mod. Secretária

co-responsável:

114838 Aparelho telefônico; com sistema KS e PABX, secretária eletrônica, viva-voz, agenda p/ 699 números, bloqueio de chamadas, visor, cadeado eletrônico, conferência de chamada a três, teclas programáveis. - Marca Alcatel - Mod. A 4125

co-responsável:

114839 Longarina; com 04 lugares, prancheta escamoteável em melamínico, assento e encosto em espuma injetada 50mm, revestidos em tecido J Serrano na cor vinho.

co-responsável:

114840 Longarina; com 04 lugares, prancheta escamoteável em melamínico, assento e encosto em espuma injetada 50mm, revestidos em tecido J Serrano na cor vinho.

co-responsável:

Termo de Transferência

001/23 (434) Depósito da Coordenadoria de Patrimônio

Registro Descrição

114848 Estabilizador de voltagem; potência 500 VA, bivolt. - Marca Microline - Mod. ML 0500B1 - Série 007729

co-responsável:

114849 Estabilizador de voltagem; potência 500 VA, bivolt. - Marca Microline - Mod. ML 0500B1 - Série 00083

co-responsável:

114891 Aparelho telefônico; com fio, Funções: Mute, Flash, Redial, dim (ALP): 12 x 17x 25 cm, peso: 655 g. - Marca Ibra - Mod. Solid

co-responsável:

114893 Aparelho telefônico; com fio, Funções: Mute, Flash, Redial, dim (ALP): 12 x 17x 25 cm, peso: 655 g. - Marca Ibra - Mod. Solid

co-responsável:

114894 Aparelho telefônico; com fio, Funções: Mute, Flash, Redial, dim (ALP): 12 x 17x 25 cm, peso: 655 g. - Marca Ibra - Mod. Solid

co-responsável:

114895 Notebook; Composto por: processador Intel Core Duo T2300 1.66 Ghz, Memória Ram 1 GB, HD 100 GB, gravador DVD, monitor 14.1" LCD, Web Cam, USB. - Marca Toshiba - Mod. Satellite M105-S3011 - Série 46197692K

co-responsável:

114896 Monitor de vídeo; 17", LCD, Resolução Máxima: 1280 x 1024, Sinal de Vídeo: RGB Analógico/Digital, Alimentação: 100 - 240VAC (50/60Hz), Consumo: 35 W, Dimensões (LxAxP): 365x378x180 mm, Peso: 3,1 Kg. - Marca LG - Mod. Flatron L 1753T - Série 703SPYRC6386

co-responsável:

114897 Monitor de vídeo; 17", LCD, Resolução Máxima: 1280 x 1024, Sinal de Vídeo: RGB Analógico/Digital, Alimentação: 100 - 240VAC (50/60Hz), Consumo: 35 W, Dimensões (LxAxP): 365x378x180 mm, Peso: 3,1 Kg. - Marca LG - Mod. Flatron L 1753T - Série 703SPYRC6388

co-responsável:

114916 Gaveteiro; fixo, com 03 gavetas, com chave, cor cinza, dim. 0,46 x 0,46 x 0,70 m. - Marca Bellalinea

co-responsável:

114925 Impressora; Multifuncional, Resolução: Impressão: 4800 x 1200 dpi, digitalização: 1200 x 2400 dpi, Velocidade: Impressão: 14ppm cores, 20 ppm preto, mem. 32 MB, USB, consumo: 80 W, dim (LAP): 409x185x265mm, peso: 6,2 kg. - Marca HP - Mod. Deskjet F 4180 - Série BR856G1FPK

co-responsável:

Termo de Transferência

001/23 (434) Depósito da Coordenadoria de Patrimônio

Registro Descrição

114928 Cadeira comum; base fixa sky, com L duplo RM tubo 7/8", assento e encosto com espuma injetada anatômica 50 mm, na cor azul. - Marca Multiflex - Mod. Executiva

co-responsável:

114930 Cadeira comum; base fixa sky, com L duplo RM tubo 7/8", assento e encosto com espuma injetada anatômica 50 mm, na cor azul. - Marca Multiflex - Mod. Executiva

co-responsável:

114932 Cadeira comum; base fixa sky, com L duplo RM tubo 7/8", assento e encosto com espuma injetada anatômica 50 mm, na cor azul. - Marca Multiflex - Mod. Executiva

co-responsável:

114934 Cadeira comum; base fixa sky, com L duplo RM tubo 7/8", assento e encosto com espuma injetada anatômica 50 mm, na cor azul. - Marca Multiflex - Mod. Executiva

co-responsável:

114937 Cadeira comum; base fixa sky, com L duplo RM tubo 7/8", assento e encosto com espuma injetada anatômica 50 mm, na cor azul. - Marca Multiflex - Mod. Executiva

co-responsável:

114941 Cadeira comum; base fixa sky, com L duplo RM tubo 7/8", assento e encosto com espuma injetada anatômica 50 mm, na cor azul. - Marca Multiflex - Mod. Executiva

co-responsável:

114942 Cadeira comum; base fixa sky, com L duplo RM tubo 7/8", assento e encosto com espuma injetada anatômica 50 mm, na cor azul. - Marca Multiflex - Mod. Executiva

co-responsável:

114948 Cadeira comum; base fixa sky, com L duplo RM tubo 7/8", assento e encosto com espuma injetada anatômica 50 mm, na cor azul. - Marca Multiflex - Mod. Executiva

co-responsável:

114950 Cadeira comum; base fixa sky, com L duplo RM tubo 7/8", assento e encosto com espuma injetada anatômica 50 mm, na cor azul. - Marca Multiflex - Mod. Executiva

co-responsável:

114952 Cadeira comum; base fixa sky, com L duplo RM tubo 7/8", assento e encosto com espuma injetada anatômica 50 mm, na cor azul. - Marca Multiflex - Mod. Executiva

co-responsável:

Termo de Transferência

001/23 (434) Depósito da Coordenadoria de Patrimônio

Registro Descrição

114960 No Break; potência 1300 VA, bivolt, saída 115V, cor grafite, 06 tomadas. - Marca SMS - Mod. Net winner YNW 1300 BiFX - Série 274140008765

co-responsável:

115048 Forno; Microondas, Capacidade 31 litros, tensão 220 Volts, potência 1000 Watts, cor branca, dimensões (LxAxP): 520x325x418mm, peso: 15 kg. - Marca Electrolux - Mod. MEF 41 - Série 94501643

co-responsável:

115112 Suporte; para CPU, com rodízios, na cor ovo, dimensões: 240x 460 x 150 mm. - Marca Valença

co-responsável:

115118 Suporte; para CPU, com rodízios, na cor ovo, dimensões: 240x 460 x 150 mm. - Marca Valença

co-responsável:

115126 Suporte; para CPU, com rodízios, na cor ovo, dimensões: 240x 460 x 150 mm. - Marca Valença

co-responsável:

115127 Suporte; para CPU, com rodízios, na cor ovo, dimensões: 240x 460 x 150 mm. - Marca Valença

co-responsável:

115129 Cadeira giratória; ergonômica, com braços reguláveis, base com back system III, regulagem de altura, assento e encosto revestido em tecido J Serrano na cor bege/branca. - Marca Valença - Mod. Digitdor

co-responsável:

115132 Cadeira giratória; ergonômica, com braços reguláveis, base com back system III, regulagem de altura, assento e encosto revestido em tecido J Serrano na cor bege/branca. - Marca Valença - Mod. Digitdor

co-responsável:

115135 Cadeira giratória; ergonômica, com braços reguláveis, base com back system III, regulagem de altura, assento e encosto revestido em tecido J Serrano na cor bege/branca. - Marca Valença - Mod. Digitdor

co-responsável:

115139 Cadeira giratória; ergonômica, com braços reguláveis, base com back system III, regulagem de altura, assento e encosto revestido em tecido J Serrano na cor bege/branca. - Marca Valença - Mod. Digitdor

co-responsável:

115140 Cadeira giratória; ergonômica, com braços reguláveis, base com back system III, regulagem de altura, assento e encosto revestido em tecido J Serrano na cor bege/branca. - Marca Valença - Mod. Digitdor

co-responsável:

Termo de Transferência

001/23 (434) Depósito da Coordenadoria de Patrimônio

Registro Descrição

115143 Cadeira giratória; ergonômica, com braços reguláveis, base com back system III, regulagem de altura, assento e encosto revestido em tecido J Serrano na cor bege/branca. - Marca Valença - Mod. Digtidor

co-responsável:

115197 Beliche; de madeira, escalonável, dimensões: 1,90 x 0,80 m. - Marca Terra

co-responsável:

115201 Refrigerador; capacidade 261 Litros, tensão 110 V, freq.50/60 Hz, Consumo: 23,00 kWh/mês, cor branca; dimensões 144 x 55 x 63,1cm (AxLxP), peso: 42,0 kg. - Marca Consul - Mod. CRA30F

co-responsável:

115202 Refrigerador; capacidade 261 Litros, tensão 110 V, freq.50/60 Hz, Consumo: 23,00 kWh/mês, cor branca; dimensões 144 x 55 x 63,1cm (AxLxP), peso: 42,0 kg. - Marca Consul - Mod. CRA30F

co-responsável:

115206 Refrigerador; capacidade 261 Litros, tensão 110 V, freq.50/60 Hz, Consumo: 23,00 kWh/mês, cor branca; dimensões 144 x 55 x 63,1cm (AxLxP), peso: 42,0 kg. - Marca Consul - Mod. CRA30F

co-responsável:

115211 Fogão a gás; de piso, com 4 bocas, cor branca, Capacidade do Forno: 47,2 Litros, bivolt, dimensões (L x A x P): 490 x 850 x 610 mm, peso: 21,2 kg. - Marca Dako - Mod. Delta

co-responsável:

115213 Fogão a gás; de piso, com 4 bocas, cor branca, Capacidade do Forno: 47,2 Litros, bivolt, dimensões (L x A x P): 490 x 850 x 610 mm, peso: 21,2 kg. - Marca Dako - Mod. Delta

co-responsável:

115258 Switch; 24 portas 10/100 Mbps, + 2 portas 10/100/1000 Mbps, gerenciável, empilhável (19"), Freqüência AC de Linha: 50/60 Hz, Tensão de Entrada: 90-240 VAC, Amperagem: 1,0A, dimensões (LAP): 440 / 44 / 270 mm, peso: 2,3 kg. - Marca 3Com - Mod. 3C17300A - Série L3ZV9HLE11160

co-responsável:

115270 Switch; 24 portas 10/100 Mbps, + 2 portas 10/100/1000 Mbps, gerenciável, empilhável (19"), Freqüência AC de Linha: 50/60 Hz, Tensão de Entrada: 90-240 VAC, Amperagem: 1,0A, dimensões (LAP): 440 / 44 / 270 mm, peso: 2,3 kg. - Marca 3Com - Mod. 3C17300A - Série L3ZV98L6C8B60

co-responsável:

115418 Aparelho telefônico; Multifrequencial, com fio, modos de discagem tom e pulso, comutação temporária (pulso - tom), de mesa e parede, função rediscagem, dimensões: 16x6x20,5cm, peso: 0,44 Kg, cor ártico. - Marca Siemens - Mod. Euroset 3005 - Série E05A92607434

co-responsável:

Termo de Transferência

001/23 (434) Depósito da Coordenadoria de Patrimônio

Registro Descrição

115421 Aparelho telefônico; Multifrequencial, com fio, modos de discagem tom e pulso, comutação temporária (pulso - tom), de mesa e parede, função rediscagem, dimensões: 16x6x20,5cm, peso: 0,44 Kg, cor ártico. - Marca Siemens - Mod. Euroset 3005 - Série E05A92602370

co-responsável:

115452 Impressora; colorida, velocidade: 20 ppm, resolução 4800 x 1200 dpi, conectividade USB, tensão: bivolt, Consumo: 13 watts, dimensões: 15,8 x 43,2 x 19,8 cm (AxLxP), peso: 2,2 kg. - Marca HP - Mod. Deskjet D1660 - Série BR9AF1FFK

co-responsável:

115576 Aparelho telefônico; sem fio, frequência de alcance 2.4 Ghz, cor preta, agenda com 50 nomes e números, modulação: FM, alimentação: adaptador: 9 VCC/150mA, bateria recarregável: Ni-Cad 3,6 V/300mA. - Marca Intelbrás - Mod. TS 10 - Série SA0910160595

co-responsável:

115615 Aparelho telefônico; com fio, de mesa, com chave - Marca Multitoc - Série 028.914

co-responsável:

115618 Aparelho telefônico; com fio, de mesa, com chave - Marca Multitoc - Série 029.673

co-responsável:

115638 Monitor; 17", LCD, resolução 1440 x 900, contraste 500:1, brilho 250 nits, sinal: VGA, consumo: 37 Watts, dimensões (LPA): 40 x 21 x 33 cm, peso: 3,25 kg. - Marca HP - Mod. W17e - Série BRC847T65G

co-responsável:

115661 Monitor de vídeo; 19", LCD, Resolução Máxima: 1280x1024, Brilho: 300cd/m², Contraste: DFC 4.000:1, Alimentação : 100 - 240 Vac, 50/60Hz, Consumo: 39 W. - Marca LG - Mod. Flatron L 1952 - Série 612SPZVF0542

co-responsável:

115691 Aparelho telefônico; com fio, de mesa, funções: rediscagem, flash e pausa, cor grafite, com chave bloqueadora. - Marca Keo/Digitalbras - Mod. DB 505 - Série 70403204

co-responsável:

115729 Refrigerador; Capacidade 330 litros, tensão 110 V, consumo: 29,6 kwh/mês, cor branca, dim (AxPxL): 1625 x 600 x 683 mm, peso 53 Kg. - Marca Electrolux - Mod. RDE35

co-responsável:

115730 Refrigerador; Capacidade 330 litros, tensão 110 V, consumo: 29,6 kwh/mês, cor branca, dim (AxPxL): 1625 x 600 x 683 mm, peso 53 Kg. - Marca Electrolux - Mod. RDE35

co-responsável:

Termo de Transferência

001/23 (434) Depósito da Coordenadoria de Patrimônio

Registro Descrição

115797 Cadeira giratória; com base back system II, a gás, regulagem de inclinação do encosto, alavanca e braço regulável, assento e encosto com espuma injetada 70mm, revestidos em corino na cor laranja - Marca Cerantola - Mod. Executiva

co-responsável:

115808 Máquina preparar café; tipo expresso, capacidade: 6 xícaras, reservatório de água: 1700 ml, com moedor, reserv. p/ café em grãos: 350g, bomba c/ pressão 15 bar, tensão 220V, potência 1250W, cor: preta/prata, dimensões (LAP): 290 x 375 x 425 mm, peso: 8 kg. - Marca Saeco - Mod. Trevi Villa Spidem - Série 90095R40061555

co-responsável:

115867 Aparelho telefônico; com fio, cor darkblue, Posição: Mesa, Parede, Modos de Discagem: Pulso, Tom, funções: Flash, Redial/Rediscar e Mute/Mudo, dimensões (ALP): 137 x 187 x 90mm, peso: 0,09kg. - Marca Intelbrás - Mod. Pleno - Série TD081140050

co-responsável:

115880 Microcomputador; composto por: processador AMD Athlon 64 x2, Memória Ram 4 GB, HD 80 GB, gabinete, teclado, mouse.

co-responsável:

115881 Microcomputador; composto por: processador AMD Athlon 64 x2, Memória Ram 4 GB, HD 80 GB, gabinete, teclado, mouse.

co-responsável:

115882 Microcomputador; composto por: processador AMD Athlon 64 x2, Memória Ram 4 GB, HD 80 GB, gabinete, teclado, mouse.

co-responsável:

115885 Microcomputador; composto por: processador AMD Athlon 64 x2, Memória Ram 4 GB, HD 80 GB, gabinete, teclado, mouse.

co-responsável:

115886 Microcomputador; composto por: processador AMD Athlon 64 x2, Memória Ram 4 GB, HD 80 GB, gabinete, teclado, mouse.

co-responsável:

115887 Microcomputador; composto por: processador AMD Athlon 64 x2, Memória Ram 4 GB, HD 80 GB, gabinete, teclado, mouse.

co-responsável:

Termo de Transferência

001/23 (434) Depósito da Coordenadoria de Patrimônio

Registro Descrição

115889 No Break; potência 1400 VA, Tensão nominal [V]:Entrada:115-127/220 (automático), Saída: 115V, freqÜência 60 Hz, com 2 baterias 12VDC / 7Ah, Dimensões: AxLxP 210x135x402 mm. - Marca SMS - Mod. Net 3 + - Série 272250035101

co-responsável:

115891 No Break; potência 1400 VA, Tensão nominal [V]:Entrada:115-127/220 (automático), Saída: 115V, freqüência 60 Hz, com 2 baterias 12VDC / 7Ah, Dimensões: AxLxP: 210x135x402 mm. - Marca SMS - Mod. Net 3 + - Série 272250035096

co-responsável:

115893 Impressora; multifuncional, monocromático, resolução: Impressão: 1200 x 1200 dpi, Scanner: 600 x 600 dpi, velocidade: Impressão: 19 ppm, Fax: 33,6 Kbps, memória: 64 MB, USB, dimensões (LAP): 429 x 443 x 459 mm, peso: 10 kg. - Marca HP - Mod. Laserjet 3050 - Série BRBJ182011

co-responsável:

115898 Monitor de vídeo; 17", LCD, Resolução Máxima: 1280 x 1024, Brilho: 300cd/m², Contraste: 10.000:1(DFC), Sinal de Vídeo: Separate Syc, SOG , Alimentação: 100-240 Vac (50 - 60Hz). - Marca LG - Mod. L1752 - Série 704SPRW51774

co-responsável:

115899 Microcomputador; composto por: processador AMD K8 Athlon 64 x 2, HD 160 GB Serial ATA II, Memória Ram 2 GB, DVD-RW, gabinete, teclado e mouse.

co-responsável:

115943 Carteira universitária; com assento e encosto retos, confeccionados em espuma injetada, revestidos em tecido J. Serrano nas cores verde com preto, estrutura fixa, base palito em tubo 7/8, gradil para livros e prancheta fixa revestida em fórmica bege. - Marca Athika

co-responsável:

115979 Cadeira giratória; ergonômica, com braço digitador, assento e encosto curvados, revestidos em espuma injetada, tecido e corvim, regulagem de altura a gás, cor bege. - Marca Multflex - Mod. Executiva

co-responsável:

115982 Aparelho telefônico; sem fio, alcance 1,9 Ghz, com identificador de chamadas, display iluminado, 10 melodias, agenda p/ 42registros, Dimensões do terminal móvel (CxLxE): 144x50x28mm, Dimensões da base (CxLxE): 55x123x95mm. - Marca Siemens - Mod. Gigaset C6010 - Série 530852.S1801U301-10

co-responsável:

115991 Banqueta; com assento e encosto fixo de aço, revestidos com estofado na cor preta

co-responsável:

Termo de Transferência

001/23 (434) Depósito da Coordenadoria de Patrimônio

Registro Descrição

116003 Aparelho telefônico; com fio, cor darkblue, Posição: Mesa, Parede, Modos de Discagem: Pulso, Tom, funções: Flash, Redial/Rediscar e Mute/Mudo, dimensões (ALP): 137 x 187 x 90mm, peso: 0,09kg. - Marca Intelbrás - Mod. Pleno - Série TK0904240522

co-responsável:

116004 Aparelho telefônico; Multifrequencial, com fio, modos de discagem tom e pulso, comutação temporária (pulso - tom), de mesa e parede, função rediscagem, dimensões: 16x6x20,5cm, peso: 0,44 Kg, cor ártico. - Marca Simens - Mod. Euroset 3005 - Série S30054-H5790-A-146-1-V400

co-responsável:

116063 Carrinho; para transporte de cadeiras, confeccionado em aço tubular, cromado, com 4 rodas c/ apoio, dimensões (LPA): 0,62 x 0,44 x 0,20 m. - Marca Stiloflex

co-responsável:

116147 Câmera; Sistema de Videoconferência Polycom VSX 6400 IP, para rede IP, composto de Aparelho Polycom VSX 6000, Polycom Software para VSX 6400, cabos de conexão, alimentação, audio, vídeo, rede e link, controle remoto, fixadores, suportes, dim. 30x15x24cm, peso 2,8 - Marca Polycom - Mod. VSX 6000 - Série OAA64F

co-responsável:

116149 Microfone; de mesa para conferencias, formato cardióide, abrangência 360°, com entrada para rede, redutor de barulho (componente do Sistema de Videoconferência Polycom VSX 6400 IP, patrimônio 116147) - Marca Polycom - Mod. FPGA F/W Rev2 - Série 03CF98

co-responsável:

116220 No Break; potência 1300 VA, bivolt automático: tensão de entrada 115-127V ou 220V, saída 115V, , função True RMS, grafite, dimensões (LAP): 130 x 195 x 358 mm, peso: 10,30 kg. - Marca SMS - Mod. Netwinner 1300 Bi FX - Série 274140012483

co-responsável:

116223 Impressora; Multifuncional (Impressora,Scanner,Copiadora), Velocidade: Impres: 30 ppm preto, 23 ppm cores, Digitaliz: 22s, Reprodução: 30cpm preto, 23 cpm cores, Resolução:1200dpi, Mem.: 32MB, Consumo:20W, Aliment:100-240VAC,50/60Hz, Dim: 434x290x162mm,Peso: 5,0kg. - Marca HP - Mod. Photosmart C 4480 - Série BR9ANFF06X

co-responsável:

116226 Impressora; Multifuncional (Impressora,Scanner,Copiadora), Velocidade: Impres: 30 ppm preto, 23 ppm cores, Digitaliz: 22s, Reprodução: 30cpm preto, 23 cpm cores, Resolução:1200dpi, Mem.: 32MB, Consumo:20W, Aliment:100-240VAC,50/60Hz, Dim: 434x290x162mm,Peso: 5,0kg. - Marca HP - Mod. Photosmart C 4480 - Série BR9AEFNOY6

co-responsável:

Termo de Transferência

001/23 (434) Depósito da Coordenadoria de Patrimônio

Registro Descrição

116312 Suporte; p/ CPU, com rodízios, em MDP 18mm, cor platina/laranja, dim: 0,28 x 0,46 x 0,37m. - Marca Fortline - Mod. H

co-responsável:

116323 Monitor de vídeo; 19", LCD, Resolução Máxima : 1440x900, Sinal de Vídeo : Separate Sync, SOG, Alimentação : 100 - 240 Vac, 50/60Hz, Consumo > 39 W, Dimensões (L x A x P): 448,4 x 383,3 x 198,4 mm, Peso: 3,25 Kg. - Marca LG - Mod. Flatron W 1942 ST - Série 910SPRWN8846

co-responsável:

116336 Cadeira giratória; sem braço, base a gás, com rodízios, assento e encosto em espuma injetada densidade 55 kg/m³, revestidos em tecido na cor granito. - Marca Multiflex - Mod. Executivo

co-responsável:

116338 Cadeira giratória; sem braço, base a gás, com rodízios, assento e encosto em espuma injetada densidade 55 kg/m³, revestidos em tecido na cor granito. - Marca Multiflex - Mod. Executivo

co-responsável:

116355 Cadeira giratória; base a gás, com rodízios, assento e encosto em espuma injetada densidade 55 kg/m³, revestidos em tecido na cor granito. - Marca Multiflex - Mod. Digitador executivo

co-responsável:

116439 Impressora; monocromática, velocidade de impressão: até 14ppm, resolução: Até 600 x 600 dpi, memória: 2 MB, conectividade USB, consumo: 315 W, Dimensões (L x P x A): 347 x 224 x 194 mm, peso: 4,7 kg. - Marca HP - Mod. Laserjet P1005 - Série BRBS9CJ09D

co-responsável:

116440 Impressora; monocromática, velocidade de impressão: até 14ppm, resolução: Até 600 x 600 dpi, memória: 2 MB, conectividade USB, consumo: 315 W, Dimensões (L x P x A): 347 x 224 x 194 mm, peso: 4,7 kg. - Marca HP - Mod. Laserjet P1005 - Série BRBS9CJ09K

co-responsável:

116474 Switch; 24 portas 10/100Mbps, padrão: IEEE 802.3 10BASE-T, IEEE 802.3u 100BASE-TX, tensão bivolt, freq: 50/60 hz, consumo: 9 Watts, dimensões: 440 x 140 x 44 mm. - Marca Ovislink - Mod. Evo-FSH24 - Série FSH24086E0415

co-responsável:

116480 Impressora; Multifuncional, Velocidade: Impres/Cópia: 16ppm pr, 4ppm cores, Digitaliz: 22s, Fax: 33,6Kbps, Resolução: Impress: 2400 x 600dpi, Scanner: 1200x1200dpi, Fax: 300x300 pr, 200x200 cores, Memória: 128 MB, bivolt, Dim: 41,5 x 37,3 x 34,2 cm, Peso: 15,2 kg. - Marca Samsung - Mod. CLX 3170 - Série ZOSLBAIS900537Y

co-responsável:

Termo de Transferência

001/23 (434) Depósito da Coordenadoria de Patrimônio

Registro Descrição

116500 No Break; Potência 600 VA, 360 Watts, Frequência 60 Hz, Tensão: Entrada 120V, 230V / Saída 120V, Interface Port USB - Marca APC - Mod. Back UPS ES 600/BE600BR - Série KB0639112488

co-responsável:

116501 No Break; Potência 600 VA, 360 Watts, Frequência 60 Hz, Tensão: Entrada 120V, 230V / Saída 120V, Interface Port USB - Marca APC - Mod. Back UPS ES 600/BE600BR - Série KB0639114444

co-responsável:

116509 Cadeira comum; fixa, assento e encosto com espuma injetada, na cor preta. - Mod. Secretária

co-responsável:

116513 Cadeira giratória; com braços, assento e encosto com espuma injetada, na cor azul. - Mod. Executiva

co-responsável:

116568 No Break; potência 700 VA, tensão de entrada: 115 V, tensão de saída: 115 V, corrente: 5A, black, bateria selada 12 V 7 Ah. - Marca BMI - Mod. MP070011 - Série 01196

co-responsável:

116608 Impressora; Monocromática, Velocidade de impressão: Até 14 ppm, Resolução: Até 600 x 600 dpi, Conectividade: USB 2.0, Memória padrão 2 MB, Tensão: Bivolt, Consumo: 315 W, Dimensões: 347 x 224 x 194 mm, Peso: 4,7 Kg. - Marca HP - Mod. Laserjet P 1005 - Série BRBS9CT0NY

co-responsável:

116623 No Break; trivolt automático; tensão de entrada de 115 - 127 - 220v; tensão de saída 115v; potência de 700 VA; tecnologia True RMS; proteção p/ linha telefônica; 06 tomadas de saída ; cor preta; bateria selada interna; chave liga/desliga embutida. - Marca Ragtech - Mod. MR2- 700 - NET/BS - Série 181009524661

co-responsável:

116627 No Break; trivolt automático; tensão de entrada 115 - 127 - 220v; tensão saída 115v; potência de 3000 VA; proteção p/ linha telefônica; 10 tomadas de saída ; cor preta; baterias internas: 2 de 12VDC de 18Ah; Peso com as baterias internas: 37 Kg. - Marca Power Vision - Mod. Inteligente - Série 277320000047

co-responsável:

116647 Unidade Evaporadora (Condicionador de Ar); Ciclo frio, Capacidade 48000 BTU/h, tensão 220 V, Vazão de ar: 1600 m³/h, Dimensões (LAP): 165 x 23,2 x 62,5 cm, Peso 37,6 Kg, Alimentação (V-Ph-Hz): 220-1-60. - Marca Springer - Mod. Silvermaxi/42XCQ048515LS

co-responsável:

116655 Manta aquecedora; capacidade: 500 ml, internamente confeccionada com tecido de fibra de vidro c/ resistência incorporada, tensão: 110/220V, potência: 300W, diâmetro do balão: 103mm, com regulador eletrônico. - Marca Edulab - Mod. 981B - 500

co-responsável:

Termo de Transferência

001/23 (434) Depósito da Coordenadoria de Patrimônio

Registro Descrição

116714 Máquina fabricar gelo ; em escamas, gabinete em aço inox, produção: 300 Kg/dia, alimentação: 220 Volts, HP Nominal: 1 1/4, dimensões (AxLxP):64x36x63cm, peso: 64 Kg, capacidade de depósito: 100 Kg, dim. depóstio (AxLxP): 106x93x64, peso depósito: 48 Kg. - Marca Everest - Mod. EGE 300 M - Série 112486

co-responsável:

116715 Depósito; de gelo, capacidade: 70 kg, gabinete tipo capela de inoxidável, com porta frontal, dimensões (LAP): 0,63 x 0,95 x 0,64 m. - Marca Everest - Mod. EDG 70

co-responsável:

116805 Microcomputador; composto por: processador 2 núcleos 2.8 Ghz, cache L2 interna 3 MB 1066 Mhz, memória ram 4 GB DDR-2 800 Mhz, HD 500 GB 7200 rpm Sata II, leitora, gabinete, teclado e mouse.

co-responsável:

116863 Unidade Condensadora (Condicionador de Ar); Ciclo frio, Capacidade 48000 BTU/h, tensão 220 V, Dimensões(LAP): 57,2 x 87 x 57,2 cm, Peso 56 Kg, Alimentação (V-Ph-Hz): 220-1-60. - Marca Springer - Mod. Silvermaxi/38CCQ48535MS - Série 3009843198

co-responsável:

116916 Cadeira giratória; com braços fixos, rodízios, assento e encosto com espuma injetada na cor cinza, regulagem de altura. - Marca Multiflex - Mod. Executiva

co-responsável:

116951 Cadeira giratória; com braços fixos, rodízios, back system, assento (465x435x55mm) e encosto (412x372x55mm) com espuma injetada 55mm, densidade 55kgf/ m³, revestidos com tecido J. Serrano na cor preta, regulagem mecânica de altura e de inclinação. - Marca Multiflex - Mod. Executiva

co-responsável:

116958 Cadeira giratória; com braços fixos, rodízios, back system, assento (465x435x55mm) e encosto (412x372x55mm) com espuma injetada 55mm, densidade 55kgf/ m³, revestidos com tecido J. Serrano na cor preta, regulagem mecânica de altura e de inclinação. - Marca Multiflex - Mod. Executiva

co-responsável:

116962 Switch; 24 portas 10/100 Mbps, padrão: IEEE 802.3, 10BASE-T, IEEE 802.3u, 100BASE-TX IEEE 802.3u 100BASE-TX , control IEEE 802.3x operação full duplex e fluxo, dim (ALP): 445 x 195 x 42 mm. - Marca Encore - Mod. ENH924-AUT - Série 11219040700534

co-responsável:

116963 Switch; 24 portas 10/100 Mbps, padrão: IEEE 802.3, 10BASE-T, IEEE 802.3u, 100BASE-TX IEEE 802.3u 100BASE-TX , control IEEE 802.3x operação full duplex e fluxo, dim (ALP): 445 x 195 x 42 mm. - Marca Encore - Mod. ENH924-AUT - Série 1121904070087

co-responsável:

Termo de Transferência

001/23 (434) Depósito da Coordenadoria de Patrimônio

Registro	Descrição
----------	-----------

116979	Caixa acústica; Home Theater composto por: subwoofer de madeira na cor preta c/ dim. 170,0 x 225,0 x 338,0 mm, 2, 7 kg, 5 caixas acústicas, c/dim: 106,0 x 146,0 x 101,0 mm, peso: 360g, potência 27W RMS, ajuste de volume, controle remoto, tensão bivolt. - Marca Multilaser - Mod. 5.1 canais 27 W RMS
--------	--

co-responsável:

117003	Mesa de madeira; escrivaninha, BP, com 2 gavetas e chave, cor ovo - Marca Lachi
--------	---

co-responsável:

117029	Cadeira comum; fixa, com L duplo assento e encosto modelo executivo revestidos em tecido J Serrano. - Mod. Trapezoidal
--------	--

co-responsável:

117043	Cadeira comum; fixa, com L duplo assento e encosto modelo executivo revestidos em tecido J Serrano. - Mod. Trapezoidal
--------	--

co-responsável:

117050	Cadeira giratória; a gás, luxo, com back system, assento e encosto revestidos em tecido J. Serrano - Mod. Executiva
--------	---

co-responsável:

117052	Cadeira giratória; a gás, luxo, com back system, assento e encosto revestidos em tecido J. Serrano - Mod. Executiva
--------	---

co-responsável:

117157	Unidade Condensadora (Condicionador de Ar); split, Hi Wall, potência 9000 BTUs/h, ciclo frio, tensão 220 V. - Marca Komeco
--------	--

co-responsável:

117160	Unidade Evaporadora (Condicionador de Ar); split, Hi Wall, potência 9000 BTUs/h, ciclo frio, tensão 220 V. - Marca Komeco - Série C1W81019389
--------	---

co-responsável:

117201	Cadeira giratória; com braços, assento e encosto revestidos em tecido na cor preta. - Mod. Secretária
--------	---

co-responsável:

117215	Cadeira giratória; secretária, com mecanismo a gás, assento e encosto na cor verde. - Marca New Desk - Mod. 3299
--------	--

co-responsável:

117363	Suporte; p/ CPU, s/ divisória, cor ovo. - Marca Valença
--------	---

co-responsável:

Termo de Transferência

001/23 (434) Depósito da Coordenadoria de Patrimônio

Registro Descrição

117366 Suporte; p/ CPU, s/ divisória, cor ovo. - Marca Valença

co-responsável:

117767 Cadeira comum; Fixa, com assento espumado em poliuretano injetado, na cor cinza.

co-responsável:

117994 Cadeira giratória; c/ rodízio, braços e regulagem, cor bege/branco. - Marca Mellaninos - Mod. Executiva

co-responsável:

118331 Impressora; Multifuncional, colorida, Resolução: Impress/Digitalização: 600 x 600 dpi, Digitaliz. Ótica: 19200 dpi, Velocidade: Impress: 12ppm pr, 8 ppm cores, Digitaliz: 13ppm pr, 4,4 ppm cores, Memória 128 MB, USB, dimensões(LAP): 437 x 405 x 455mm, peso: 21,2 kg. - Marca HP - Mod. Laserjet CM 1312 - Série BRCS8B607M

co-responsável:

118342 No Break; Potência 600 Va, tensão de entrada: bivolt, tensão de saída 110V, freq. 60 Hz, 6 saídas de energia. - Marca Ragtech - Mod. Save - Série 080006378562

co-responsável:

118372 Microcomputador; CPU X2 7750, Mb M3A78EM, Mem. 4 Gb DDR2, HD 320 Gb Sata2, Gravador DVD Sata, Gabinete c/ fonte Extream 450 W, teclado e mouse

co-responsável:

118380 Microcomputador; CPU X2 7750, Mb M3A78EM, Mem. 4 Gb DDR2, HD 320 Gb Sata2, Gravador DVD Sata, Gabinete c/ fonte Extream 450 W, teclado e mouse

co-responsável:

118584 Microcomputador; servidor, com: 02 CPU Xeon Quad Core 2.66 Ghz E5440, 02 HD Sata II 500 GB SAS, MB Dual Core Xeon DDR2 Vídeo/2GB, 04 pl. Memória Kingston 2 GB FB-Dimm 667 Mhz, DVD-RW Sata /Samsung, Blackplane Hot Swapp SAS/SATA p/ chassis, gabinete, adaptador, fonte. - Mod. Intel S 5000

co-responsável:

118588 Freezer; Ultra Freezer Vertical, capacidade 374 litros, temperatura ajustável: -40°C a -80°C, controlador de temperatura, painel digital, dimensões internas: 520 x 600 x 1200 mm, dimensões externas: 860 x 780 x 200 mm, saída RS 232, tensão 220 V. - Marca Cold Lab - Mod. UFV 374-80 - Série 1010210

co-responsável:

118636 Impressora; Multifuncional, Monocromática, Resolução: Impressão/Cópia: 600 x 600 dpi, Digitalização: 1200 dpi, Velocidade: Impressão/Cópia: 23ppm, Memória: 64 MB, display LCD, Conectividade USB, Dimensões (LPA): 496 x 406 x 402 mm, peso: 11 kg. - Marca HP - Mod. Laserjet M1522N - Série CMG89BF05C

co-responsável:

Termo de Transferência

001/23 (434) Depósito da Coordenadoria de Patrimônio

Registro Descrição

118664 Esfigmomanômetro; aneróide, 0 -300 mmHg, com estetoscópio e fecho de velcro - Marca Solidor - Série 791277

co-responsável:

118694 Impressora; Multifuncional, Monocromática, Velocidade: Impress: 19 ppm, Digitaliz: 22s, Cópia: 14 cpm, Resolução: Impress: 600 x 600 dpi, Scanner: 1200 dpi, USB, Mem.: 32MB, Dim: (LPA) : 457 x 369 x 322 mm, Peso: 8,6 kg. - Marca HP - Mod. Laserjet M 1120 - Série BRGH9DB0YQ

co-responsável:

118721 Monitor de vídeo; 17", LCD, Resolução Máxima 1280 x 1024 Pixel, Brilho 300 cd/m², Contraste 7000:1, Conexão RGB, Consumo 30 W, dimensões (L x A x P): 368 x 367 x 190 mm, peso: 3,6 kg. - Marca Samsung - Mod. Sync Master 743N - Série MY17HQDQ800071Y

co-responsável:

118731 Monitor de vídeo; 18,5", LCD, Contraste: 8.000:1 DFC, Brilho300 cd/m², Resolução Máxima: 1360 x 768, Sinal de Vídeo: RGB Analógico, bivolt, consumo: 21 W, dimensões (LxAxP): 448 x 206 x 358 mm, peso: 2,9 kg. - Marca LG - Mod. W1941S - Série 904SPGSD4359

co-responsável:

118763 Monitor de vídeo; 20", LCD, resolução: 1600 x 900, brilho: 300cd/m², contraste: 50000:1, Sinal: Separate H/V, Composite, SOG, Sinal de Vídeo: Analog RGB, DVI, consumo de Energia : 37 Watts, peso: 4,45kg, dimensões (LAP): 485.8 x 373.5 x 200 mm. - Marca Samsung - Mod. Syncmaster 2033 SW - Série CM20HQAZ100229

co-responsável:

118938 Microcomputador; composto por: processador Intel Quad Core 2,66 Ghz, 4 MB cache (Q8400), MB Asus P5P43TD, Memória Ram 4 GB (2x2) Kingston DDR3, HD 320 GB SATA Samsung, Pl. de vídeo Gforce 9600 GT 512 MB, DVD-RW SATA, gabinete, teclado, mouse, fonte 500W.

co-responsável:

118941 Microcomputador; composto por: processador Intel Quad Core 2,66 Ghz, 4 MB cache (Q8400), MB Asus P5P43TD, Memória Ram 4 GB (2x2) Kingston DDR3, HD 320 GB SATA Samsung, Pl. de vídeo Gforce 9600 GT 512 MB, DVD-RW SATA, gabinete, teclado, mouse, fonte 500W.

co-responsável:

118948 Microcomputador; composto por: processador Intel Quad Core 2,66 Ghz, 4 MB cache (Q8400), MB Asus P5P43TD, Memória Ram 4 GB (2x2) Kingston DDR3, HD 320 GB SATA Samsung, Pl. de vídeo Gforce 9600 GT 512 MB, DVD-RW SATA, gabinete, teclado, mouse, fonte 500W.

co-responsável:

118952 Microcomputador; composto por: processador Intel Quad Core 2,66 Ghz, 4 MB cache (Q8400), MB Asus P5P43TD, Memória Ram 4 GB (2x2) Kingston DDR3, HD 320 GB SATA Samsung, Pl. de vídeo Gforce 9600 GT 512 MB, DVD-RW SATA, gabinete, teclado, mouse, fonte 500W.

co-responsável:

Termo de Transferência

001/23 (434) Depósito da Coordenadoria de Patrimônio

Registro Descrição

119036 Microcomputador; composto por: processador Intel Quad Core 2,66 Ghz, 4 MB cache (Q8400), MB Asus P5P43TD, Memória Ram 4 GB (2x2) Kingston DDR3, HD 320 GB SATA Samsung, Pl. de vídeo Gforce 9600 GT 512 MB, DVD-RW SATA, gabinete, teclado, mouse, fonte 500W.

co-responsável:

119062 Poltrona giratória; com braço, base a gás, relax, com capa cerantola, assento e encosto revestidos com tecido JS na cor azul/preta. - Marca Romaq - Mod. Diretor/Corsa

co-responsável:

119335 Cadeira giratória; com braços reguláveis, assento e encosto de compensado multilaminado anatômico, com espuma injetada 55mm, densidade 50kgf/m³, revestidos em tecido J Serrano, na cor cinza/ preta, base ergonômica tipo back system 3 c/ regulagem de altura. - Marca Valença

co-responsável:

119348 Cadeira giratória; com braços reguláveis, assento e encosto de compensado multilaminado anatômico, com espuma injetada 55mm, densidade 50kgf/m³, revestidos em tecido J Serrano, na cor cinza/ preta, base ergonômica tipo back system 3 c/ regulagem de altura. - Marca Valença

co-responsável:

119357 Ventilador; de parede, oscilante, 60 cm de diâmetro, hélice com 3 pás, plástica, potência 160 Watts, cor preta, grade metálica removível, tensão bivolt, rotação: 1.300 rpm, Vazão: 150m³/min, Peso Bruto: 8,7kg. - Marca Loren Sid - Mod. Turbo BR M2

co-responsável:

119437 Cadeira giratória; braços reguláveis, assento e encosto anatômicos, c/ espuma injetada 55mm, densidade 50 kgf/m³, revestidos c/ tecido J Serrano cor cinza/preta, base c/ back system 3, c/ regulagem de altura e inclinação. - Marca Valença - Mod. Secretária

co-responsável:

119441 Aparelho telefônico; Multifrequencial, com fio, modos de discagem tom e pulso, comutação temporária (pulso - tom), de mesa e parede, função rediscagem, dimensões: 16x6x20,5cm, peso: 0,44 Kg, cor ártico. - Marca Siemens - Mod. Euroset 3005 - Série E05D93808708

co-responsável:

119443 Aparelho telefônico; Multifrequencial, com fio, modos de discagem tom e pulso, comutação temporária (pulso - tom), de mesa e parede, função rediscagem, dimensões: 16x6x20,5cm, peso: 0,44 Kg, cor ártico. - Marca Siemens - Mod. Euroset 3005 - Série E05D95003049

co-responsável:

119455 Cadeira giratória; com braços reguláveis, assento e encosto de compensado multilaminado anatômico, com espuma injetada 55mm, densidade 50kgf/m³, revestidos em tecido na cor cinza/preta, base ergonômica tipo back system 3 c/ regulagem de altura. - Marca Valença - Mod. Secretária

co-responsável:

Termo de Transferência

001/23 (434) Depósito da Coordenadoria de Patrimônio

Registro Descrição

119495 Cadeira giratória; com braços reguláveis, assento e encosto de compensado multilaminado anatômico, com espuma injetada 55mm, densidade 50kgf/m³, revestidos em tecido na cor cinza/preta, base ergonômica tipo back system 3 c/ regulagem de altura. - Marca Valença - Mod. Secretária

co-responsável:

119636 Agitador magnético; com manta de aquecimento, com placa de 17,5 x 17,5 cm, agitação: 60-1200 rpm, tensão: 120 V, freq. 50/60 Hz, 11 kg. - Marca Fisher Scientific - Mod. Isotemp - Série 208NZ956

co-responsável:

119650 Switch; 8 portas 10/100/1000 Mbps Nway, consumo: 8,1 Watts, dimensões 176 x 108 x 30 mm, peso: 210 g. - Marca Planet - Mod. GSD-804 - Série A330147A00292

co-responsável:

119719 Leitor; de código de barra, CCD, conectividade USB, RS232, Consumo 130 mA, largura de abertura: 130 mA, Resolução 0.1 mm (4 mil), Velocidade de leitura 100 leituras/seg, Distância de Leitura 50 mm, cor preta. - Marca Bematech - Mod. BR 310 - Série B0232532

co-responsável:

119881 Cadeira giratória; assento e encosto com espuma injetada na cor cinza, base a gás com regulagem de altura. - Mod. Executiva

co-responsável:

119931 Unidade Condensadora (Condicionador de Ar); Ciclo Frio, capacidade 7500 BTUs/h, tipo split, tensão 220 V, Compressor Rotativo Vazão de ar: 320 m³/h, consumo 740 W, dimensões(AxLxP): 53,5 x 70 x 23,5 cm, peso: 25 kg. - Marca Springer Carrier - Mod. 38MCA007515MS

co-responsável:

119937 Unidade Evaporadora (Condicionador de Ar); Ciclo Frio, capacidade 7500 BTUs/h, tipo split, tensão 220 V, Compressor Rotativo, consumo 740 W. - Marca Springer Carrier - Mod. 38MCA007515MS

co-responsável:

120093 Roteador; wireless, 4 portas, 150 Mbps, antena externa removível, Padrões de Conformidade: IEEE 802.3, IEEE 802.3u, IEEE 802.11b, IEEE 802.11g, Wi-Fi CERTIFIED, IEEE 802.11n (draft 2.0). - Marca D-Link - Mod. Dir-600-Wireless 150 - Série PV6B196027431

co-responsável:

120147 Estação de solda; Potência: 50W, Temp. Máxima ajustável: 450°C, Resistência de níquel-cromo, Ponta rosqueável / Ferro e ponta aterrados, tensão 110v. - Marca Toyo/Dekel - Mod. TS 900 - Série TS9012637

co-responsável:

120163 Banqueta; de madeira média, dimensões(altura x diâmetro): 0,50 x 0,27 m.

co-responsável:

Termo de Transferência

001/23 (434) Depósito da Coordenadoria de Patrimônio

Registro Descrição

120279 Roteador; 4 portas Ethernet, Portas: 1 x WAN, 4 x LAN (10/100Mbps), Padrões: IEEE 802.3 10Base-T Ethernet, IEEE 802.3 NWay Auto-Negotiation, IEEE 802.3u 100Base-TX Fast Ethernet, Adaptador de energia: Entrada: 100-120V / 50-60Hz Dim.: (LxAxP) 14,2x3,1x1cm, Peso 200g. - Marca D-Link - Mod. DI-624 - Série F31G166003852

co-responsável:

120286 Aparelho telefônico; Com fio, Fixável na parede, Funções Flash, Mute e Redial, cor ártico, Dimensões (LxAxP): 137 x 90 x 187 mm, peso: 415g. - Marca Intelbrás - Mod. Pleno - Série TA0909290460

co-responsável:

120287 Aparelho telefônico; Com fio, Fixável na parede, Funções Flash, Mute e Redial, cor ártico, Dimensões (LxAxP): 137 x 90 x 187 mm, peso: 415g. - Marca Intelbrás - Mod. Pleno - Série TG0910010811

co-responsável:

120289 Aparelho telefônico; Com fio, Fixável na parede, Funções Flash, Mute e Redial, cor ártico, Dimensões (LxAxP): 137 x 90 x 187 mm, peso: 415g. - Marca Intelbrás - Mod. Pleno - Série TG0910010813

co-responsável:

120290 Aparelho telefônico; Com fio, Fixável na parede, Funções Flash, Mute e Redial, cor ártico, Dimensões (LxAxP): 137 x 90 x 187 mm, peso: 415g. - Marca Intelbrás - Mod. Pleno - Série TG0910010814

co-responsável:

120305 Triciclo; adptado - Marca Expansão

co-responsável:

120306 Triciclo; adptado - Marca Expansão

co-responsável:

120324 Cortina; black out, com dimensões 6,00 x 1,60 m.

co-responsável:

120332 Oftalmoscópio; com cabo de metal, p/ 2 pilhas médias, disco com 20 lentes de 25 A +40 dioptrias. - Marca Dorja - Mod. 3008-M - Série L 0700151

co-responsável:

120335 Cadeira de rodas; infantil em alumínio - Marca Jaguaribe

co-responsável:

120337 Cadeira p/ criança; de posicionamento com carrinho de bebê - Marca Vanzetti - Mod. Linha Júpiter

co-responsável:

Termo de Transferência

001/23 (434) Depósito da Coordenadoria de Patrimônio

Registro Descrição

120338 Cadeira de rodas; infantil, tamanho universal com cinto e prancha, dimensões: 0,90 a 130 cm. - Marca Vanzett
co-responsável:

120379 Aparelho de som; portátil, Potência RMS 1,0 W, Rádio AM, FM, CD Player, Funções Memória Programável; Repeat; Shuffle, alimentação bivolt, dimensões (A x L x P): 18 x 24 x 25 cm peso: 1,9 kg. - Marca Coby - Mod. CX CD 241 BR - Série 0871002220
co-responsável:

120384 Impressora; Multifuncional, Velocidade: Impressão: 19ppm preto, Copiadora: 14cpm, Resolução: Impressão /Digitalização: 1200 dpi, Copiadora: 600x600dpi, Conectividade: USB, Mem. 32 MB, dimensões (LxAXP): 45,7x32,2x36,9cm, peso: 8,6 kg. - Marca HP - Mod. Laserjet M1120 MFP - Série BRES86T00K
co-responsável:

120406 Aparelho telefônico; na cor preto - Marca Multitoc - Mod. Padrão - Série 447871
co-responsável:

120412 Purificador de água; c/ refrigeração eletrônica, tripla filtragem, tensão bivolt, vazão: 70 l/h, consumo: 80 W, Sistema Twist and Pull de troca do filtro, peso: 6,0 kg, dim (LAP): 460 x 315 x 380mm; c/ suporte de parede. - Marca Latina - Mod. LAPAPUTR14S/Puritronic - Série 1BJ07742
co-responsável:

120414 Purificador de água; c/ refrigeração eletrônica, tripla filtragem, tensão bivolt, vazão: 70 l/h, consumo: 80 W, Sistema Twist and Pull de troca do filtro, peso: 6,0 kg, dim (LAP): 460 x 315 x 380mm; c/ suporte de parede. - Marca Latina - Mod. LAPAPUTR14S/Puritronic - Série 1BJ067746
co-responsável:

120426 Impressora; Velocidade de impressão: Até 15 ppm, Resolução: Até 400 x 600 dpi, Conectividade: USB 2.0, Memória padrão 2 MB, Dimensões: 347 x 224 x 194 mm, Peso: 4,7 Kg. - Marca HP - Mod. Laserjet P1005 - Série BRBS89b109
co-responsável:

120427 Ventilador; de parede, oscilante, tensão bivolt, freq. 50/60 Hz, 200 Watts, cor preta. - Marca Loren Sid - Mod. Turbo 50-60
co-responsável:

120428 Ventilador; de parede, oscilante, tensão bivolt, freq. 50/60 Hz, 200 Watts, cor preta. - Marca Loren Sid - Mod. Turbo 50-60
co-responsável:

120429 Ventilador; de parede, oscilante, tensão bivolt, freq. 50/60 Hz, 200 Watts, cor preta. - Marca Loren Sid - Mod. Turbo 50-60
co-responsável:

Termo de Transferência

001/23 (434) Depósito da Coordenadoria de Patrimônio

Registro Descrição

120430 Ventilador; de parede, oscilante, tensão bivolt, freq. 50/60 Hz, 200 Watts, cor preta. - Marca Loren Sid - Mod. Turbo 50-60

co-responsável:

120431 Ventilador; de teto 220 v, c/ pás de madeira 130 w - Marca New Delta

co-responsável:

120462 Ventilador; de teto, tensão 220 V, consumo: 130 W, 60 Hz, com luminária, 3 pás de madeira, Área de ventilação: 20m², velocidade: 180 a 460 rpm, Altura da haste: 25cm. - Marca Delta - Mod. Delta Plus New

co-responsável:

120565 Suporte; para apoio de pés, de aço tubular, com paltforma de plástico duro, cor preta, dimensões: 0,47 x 0,30 m. - Marca Rhodes

co-responsável:

120622 Divã p/ exame; clínico, em aço tubular na cor branca, com estofado em courino, com regulagem na altura da cabeça, dimensões: 1,82 x 0,62 x 0,80 m.

co-responsável:

120836 Impressora; Resolução 1200x1200 dpi, dimensões: 42,2 x 26,4 x14,2 cm, peso 2,04 Kg, velocidade de impressão: 16 ppm em preto e 12 ppm em cores, Interface USB, Compatível com Windows e Macintosh. - Marca HP - Mod. Deskjet D1360

co-responsável:

120837 Persiana; tipo painel, em algodão sarja, sem bandô, dimensões: 3,00 x 2,30m, com 04 painéis de 0,90 m.

co-responsável:

120838 Persiana; tipo painel, em algodão sarja, sem bandô, dimensões: 2,30 x 1,50 m, com 03 painéis de 1,50 x 0,88 m

co-responsável:

120840 Microcomputador; composto por: processador Pentium IV 3.0 Ghz, HD 80 GB, leitor DVD, Memória Ram 256 GB, gabinete, teclado, mouse.

co-responsável:

120905 Impressora; jato de tinta, colorida, resolução: até 1200dpi renderizado em preto e até 4800 x 1200 dpi otimizados em cores, Conectividade USB, capacidade: 80 fls, velocidade: até 20 ppm em preto e 14 ppm em cores, dimensões (ALP): 42,8x26,7x14,2cm, peso: 2,5 kg. - Marca HP - Mod. Deskjet D2460 - Série TH85F5510K

co-responsável:

120966 Cadeira comum; com base palito, assento e encosto na cor preta.

co-responsável:

Termo de Transferência

001/23 (434) Depósito da Coordenadoria de Patrimônio

Registro Descrição

121048 Microcomputador; com 42, 8 GHz F5 8200-Imb cache, memória de 512 MB, HD 80 GB sata 7200 RPM, Pl de vídeo 64 MB DDR, drive 1,44 MB, gravador, CD Rom, fax modem, caixa de som, teclado, mouse, gabinete V com 8 cm - Marca Intel - Mod. Petium

co-responsável:

121235 Ventilador; de coluna, cor branca, 40 cm diâmetro, tensão 110 V. - Marca Britânia - Mod. Protector - Série 33187

co-responsável:

121376 Cadeira comum; base palito, de ferro, assento e encosto de plástico (Polipropileno) na cor vermelha.

co-responsável:

121379 Cadeira comum; base palito, de ferro, assento e encosto de plástico (Polipropileno) na cor vermelha.

co-responsável:

121380 Cadeira comum; base palito, de ferro, assento e encosto de plástico (Polipropileno) na cor vermelha.

co-responsável:

121385 Cadeira comum; base palito, de ferro, assento e encosto de plástico (Polipropileno) na cor vermelha.

co-responsável:

121386 Cadeira comum; base palito, de ferro, assento e encosto de plástico (Polipropileno) na cor vermelha.

co-responsável:

121390 Cadeira comum; base palito, de ferro, assento e encosto de plástico (Polipropileno) na cor vermelha.

co-responsável:

121392 Cadeira comum; base palito, de ferro, assento e encosto de plástico (Polipropileno) na cor vermelha.

co-responsável:

121393 Cadeira comum; base palito, de ferro, assento e encosto de plástico (Polipropileno) na cor vermelha.

co-responsável:

121395 Cadeira comum; base palito, de ferro, assento e encosto de plástico (Polipropileno) na cor vermelha.

co-responsável:

121398 Cadeira comum; base palito, de ferro, assento e encosto de plástico (Polipropileno) na cor vermelha.

co-responsável:

Termo de Transferência

001/23 (434) Depósito da Coordenadoria de Patrimônio

Registro Descrição

121399 Cadeira comum; base palito, de ferro, assento e encosto de plástico (Polipropileno) na cor vermelha.

co-responsável:

121400 Cadeira comum; base palito, de ferro, assento e encosto de plástico (Polipropileno) na cor vermelha.

co-responsável:

121402 Cadeira comum; base palito, de ferro, assento e encosto de plástico (Polipropileno) na cor vermelha.

co-responsável:

121403 Cadeira comum; base palito, de ferro, assento e encosto de plástico (Polipropileno) na cor vermelha.

co-responsável:

121404 Cadeira comum; base palito, de ferro, assento e encosto de plástico (Polipropileno) na cor vermelha.

co-responsável:

121405 Cadeira comum; base palito, de ferro, assento e encosto de plástico (Polipropileno) na cor vermelha.

co-responsável:

121406 Cadeira comum; base palito, de ferro, assento e encosto de plástico (Polipropileno) na cor vermelha.

co-responsável:

121407 Cadeira comum; base palito, de ferro, assento e encosto de plástico (Polipropileno) na cor vermelha.

co-responsável:

121408 Cadeira comum; base palito, de ferro, assento e encosto de plástico (Polipropileno) na cor vermelha.

co-responsável:

121409 Cadeira comum; base palito, de ferro, assento e encosto de plástico (Polipropileno) na cor vermelha.

co-responsável:

121410 Cadeira comum; base palito, de ferro, assento e encosto de plástico (Polipropileno) na cor vermelha.

co-responsável:

121411 Cadeira comum; base palito, de ferro, assento e encosto de plástico (Polipropileno) na cor vermelha.

co-responsável:

121412 Cadeira comum; base palito, de ferro, assento e encosto de plástico (Polipropileno) na cor vermelha.

co-responsável:

Termo de Transferência

001/23 (434) Depósito da Coordenadoria de Patrimônio

Registro Descrição

121413 Cadeira comum; base palito, de ferro, assento e encosto de plástico (Polipropileno) na cor vermelha.

co-responsável:

121414 Cadeira comum; base palito, de ferro, assento e encosto de plástico (Polipropileno) na cor vermelha.

co-responsável:

121415 Cadeira comum; base palito, de ferro, assento e encosto de plástico (Polipropileno) na cor vermelha.

co-responsável:

121416 Cadeira comum; base palito, de ferro, assento e encosto de plástico (Polipropileno) na cor vermelha.

co-responsável:

121417 Cadeira comum; base palito, de ferro, assento e encosto de plástico (Polipropileno) na cor vermelha.

co-responsável:

121435 Cadeira comum; base palito, de ferro, assento e encosto de plástico (Polipropileno) na cor vermelha.

co-responsável:

121436 Cadeira comum; base palito, de ferro, assento e encosto de plástico (Polipropileno) na cor vermelha.

co-responsável:

121437 Cadeira comum; base palito, de ferro, assento e encosto de plástico (Polipropileno) na cor vermelha.

co-responsável:

121438 Cadeira comum; base palito, de ferro, assento e encosto de plástico (Polipropileno) na cor vermelha.

co-responsável:

121439 Cadeira comum; base palito, de ferro, assento e encosto de plástico (Polipropileno) na cor vermelha.

co-responsável:

121440 Cadeira comum; base palito, de ferro, assento e encosto de plástico (Polipropileno) na cor vermelha.

co-responsável:

121441 Cadeira comum; base palito, de ferro, assento e encosto de plástico (Polipropileno) na cor vermelha.

co-responsável:

121442 Cadeira comum; base palito, de ferro, assento e encosto de plástico (Polipropileno) na cor vermelha.

co-responsável:

Termo de Transferência

001/23 (434) Depósito da Coordenadoria de Patrimônio

Registro Descrição

121443 Cadeira comum; base palito, de ferro, assento e encosto de plástico (Polipropileno) na cor vermelha.

co-responsável:

121444 Cadeira comum; base palito, de ferro, assento e encosto de plástico (Polipropileno) na cor vermelha.

co-responsável:

121445 Cadeira comum; base palito, de ferro, assento e encosto de plástico (Polipropileno) na cor vermelha.

co-responsável:

121446 Cadeira comum; base palito, de ferro, assento e encosto de plástico (Polipropileno) na cor vermelha.

co-responsável:

121447 Cadeira comum; base palito, de ferro, assento e encosto de plástico (Polipropileno) na cor vermelha.

co-responsável:

121448 Cadeira comum; base palito, de ferro, assento e encosto de plástico (Polipropileno) na cor vermelha.

co-responsável:

121449 Cadeira comum; base palito, de ferro, assento e encosto de plástico (Polipropileno) na cor vermelha.

co-responsável:

121450 Cadeira comum; base palito, de ferro, assento e encosto de plástico (Polipropileno) na cor vermelha.

co-responsável:

121451 Cadeira comum; base palito, de ferro, assento e encosto de plástico (Polipropileno) na cor vermelha.

co-responsável:

121452 Cadeira comum; base palito, de ferro, assento e encosto de plástico (Polipropileno) na cor vermelha.

co-responsável:

121453 Cadeira comum; base palito, de ferro, assento e encosto de plástico (Polipropileno) na cor vermelha.

co-responsável:

121454 Cadeira comum; base palito, de ferro, assento e encosto de plástico (Polipropileno) na cor vermelha.

co-responsável:

121456 Cadeira comum; base palito, de ferro, assento e encosto de plástico (Polipropileno) na cor vermelha.

co-responsável:

Termo de Transferência

001/23 (434) Depósito da Coordenadoria de Patrimônio

Registro Descrição

121457 Cadeira comum; base palito, de ferro, assento e encosto de plástico (Polipropileno) na cor vermelha.

co-responsável:

121458 Cadeira comum; base palito, de ferro, assento e encosto de plástico (Polipropileno) na cor vermelha.

co-responsável:

121459 Cadeira comum; base palito, de ferro, assento e encosto de plástico (Polipropileno) na cor vermelha.

co-responsável:

121471 Cadeira comum; base palito, de ferro, assento e encosto de plástico (Polipropileno) na cor vermelha.

co-responsável:

121552 Ventilador; de parede, 60 cm de diâmetro, tensão bivolt, potência 200 Watts, cor preta. - Marca Venti - Delta - Mod. Oscilante 50/60

co-responsável:

121553 Ventilador; de parede, 60 cm de diâmetro, tensão bivolt, potência 200 Watts, cor preta. - Marca Venti - Delta - Mod. Oscilante 50/60

co-responsável:

121589 Suporte; Para CPU, na cor laranja, dimensões (L x A x P) : 0,25 x 0,50 x 0,30 m.

co-responsável:

121749 Cadeira giratória; com sistema black system III, regulagem de altura , banco tipo executiva, assento e encosto espumado revestido em tecido na cor vinho, com braços reguláveis, com rodízios

co-responsável:

121762 Aquecedor elétrico; Portátil, potência de 800w, 110/220v, interruptor de segurança, med. 37 cm 30 x 14 cm, peso 1,100kg - Marca Besthose - Mod. Quartzo NSKT-80B

co-responsável:

121769 Unidade Condensadora (Condicionador de Ar); Frio/Quente, capacidade: 9500 BTUs/h, compressor rotativo, tensão 220 V, potência: 946 W, Nível de ruído: 52 dB, dimensões (L x A x P): 700 x 535 x 235 mm, peso: 25 kg. - Marca Komeco - Mod. KOSO9QC-G2

co-responsável:

121770 Unidade Evaporadora (Condicionador de Ar); Frio/Quente, capacidade: 9500 BTUs/h, vazão de ar: 400 m³/h, tensão 220 V, potência: 946 W, Nível de ruído: 35 dB, dimensões (L x A x P): 710 x 250 x 190 mm, peso: 8 kg. - Marca Komeco - Mod. KOSO9QC-G2

co-responsável:

Termo de Transferência

001/23 (434) Depósito da Coordenadoria de Patrimônio

Registro Descrição

121773 Aparelho; Aparelho limpeza Ultrassom, Tensão de alimentação: 110V ou 220V (50-60 Hz);Potência máxima consumida: 135W;Frequência do ultra-som: 35 a 40 KHz;Frequência de acionamento dos injetores: 500 RPM;Tempo de abertura dos injetores: 20 ms;Timer: 6 min /30min. - Marca Unique - Mod. Ultra Cleaner 750 - Série 27091585

co-responsável:

121790 Carrinho; para serviços gerais: em estrutura tubular reforçada e barra chata, med:120 x 53 x 25 cm, com duas rodas em borracha integral 8", cap. 200 kg, cor azul. - Marca MetalPama

co-responsável:

121801 Escada; de madeira para escada giratória, altura 4,80m, 15 de graus, largura 0,35m - Marca HSV

co-responsável:

121849 Unidade Condensadora (Condicionador de Ar); Condicionador de ar, função timer, sleep, capacidade: 18000 BTUs, ciclo frio, com função termostato, tensão 220 V, dimensões (A x L x P): 69,5 x 84,5 x 33, 5 cm, peso: 50 kg. - Marca Electrolux - Mod. Hi Wall / SI/ SE 18 F - Série 81736048

co-responsável:

121884 Cortador; de grama, elétrico, tipo carrinho, motor: potência 1700 Watts, 1,5 HP, tensão 110/220 V, dimensões: 1380 x 460 x 1040 mm, peso: 20,65 kg. - Marca Tramontina - Mod. 78685 CE 40M - Série 24979129

co-responsável:

121900 Notebook; com processador T3200 Dual Core 2.0 Ghz, 1MB L2 cache, 800Mhz FSB, HD 320 GB 7200 rpm Sata, memória 4 GB DDR2 SDRAM de 667 Mhz, tela 15,4 "anti-reflexo, DVD/CD - RW - Marca Dell - Mod. Inspiron 1525 - Série 418760731

co-responsável:

121902 Microcomputador; composto por: processador Intel Pentium V, HD 200 GB, MB Asus, memória Ram 1 GB DDR2, DVD-RW, gabinete, teclado e mouse.

co-responsável:

121905 Microcomputador; composto por: processador Pentium IV, MB LD2, HD 250 GB, memória ram 1 GB, DVD-RW, gabinete, teclado, mouse.

co-responsável:

123518 Cadeira tipo caixa; alta, sanfonada, assento e encosto espumado, revestido em tecido na cor cinza, regulagem de altura, sistema à gás, com arco de apoio para os pés

co-responsável:

123719 Mesa de madeira; em "L", tampo em MDF, pés em aço, fechada na frente, na cor cinza claro com detalhes em cinza escuro, dimensões: 0,74x0,60x1,30 m

co-responsável:

Termo de Transferência

001/23 (434) Depósito da Coordenadoria de Patrimônio

Registro Descrição

123766 Máquina; secadora de roupas, de piso, capacidade 10 kg, tensão 220 V, potência 2000 W, temperatura máxima: 60 °C, consumo de energia: 4,8 Kwh, tecnologia passe fácil, ciclo desodorizador, cor branca, dimensões: 812 x 607 x 600 mm, peso: 40,18 kg. - Marca Brastemp - Mod. Profissional - Série BSR10BBNAJH0725746EX

co-responsável:

123782 Microcomputador; composto por: processador Pentium 7, MB P7V800 Pro, HD 160 GB, memória ram 1 GB, DVD-RW, gabinete, teclado, mouse.

co-responsável:

123783 Monitor de vídeo; 17", CRT - Marca LG - Mod. Flatron ez T 730 SH - Série 609SPFX47939

co-responsável:

123795 Cadeira giratória; assento e encosto na cor vermelha. - Mod. Secretária

co-responsável:

123796 Cadeira giratória; assento e encosto na cor vermelha. - Mod. Secretária

co-responsável:

123798 Cadeira giratória; com braços, back system a gás, assento e encosto na cor vermelha. - Mod. Secretária

co-responsável:

123805 Microcomputador; composto por: processador Intel Pentium, MB P5LD2SE, HD 160 GB, Memória Ram 1 GB, DVD-RW, gabinete, teclado, mouse,

co-responsável:

123806 Monitor de vídeo; 17", CRT - Marca LG - Mod. 710 E - Série 607SPRW33694

co-responsável:

123814 Cadeira comum; fixa, com base palito, cor vermelha - Mod. Secretária

co-responsável:

123818 Microcomputador; composto por: processador Intel Pentium IV, HD 320 GB, memória ram 2 GB, DVD-RW, gabinete, teclado, mouse, interface USB.

co-responsável:

123840 Microcomputador; Processador Intel Pentium IV 1.8GHz, memória 2Gb DDR, HD 250 GB, DVDRW - Mod. Dual Core

co-responsável:

Termo de Transferência

001/23 (434) Depósito da Coordenadoria de Patrimônio

Registro Descrição

124048 Microcomputador; composto por: processador Quad Core, HD 250 GB, memória ram 2 GB, DVD-RW, gabinete, teclado, mouse, USB,

co-responsável:

124068 Liquidificador; Capacidade: 2,1 Litros, funções: auto limpante, pulsar , lâminas aço inoxidável, tensão 110 V, 3 velocidades, 500 W, cor branca com cinza, dimensões (L x A xP): 200 x 420 x 190 mm. - Marca Mallory - Mod. Elegance Filter/ 16225-06 - Série 82241

co-responsável:

124069 Liquidificador; Capacidade: 2,1 Litros, funções: auto limpante, pulsar , lâminas aço inoxidável, tensão 110 V, 3 velocidades, 500 W, cor branca com cinza, dimensões (L x A xP): 200 x 420 x 190 mm. - Marca Mallory - Mod. Elegance Filter/ 16225-06 - Série 84621

co-responsável:

124224 Televisor; 29", tela plana, ultra slim, diagonal visual 68 cm, closed caption, auto image, entrada de vídeo: S-Vídeo, V. composto, V. componente, imagem personalizada, dynamic skin correction, program ski, estéreo SAP, peso: 40 kg, dimensões: 830x567x385 mm. - Marca CCE - Mod. 2918USP/AV - Série 1SW8Z000GTNWZ007ZKA

co-responsável:

124229 Bebedouro elétrico; de coluna, inox, c/ 2 torneiras de pressão (copo e boca), tensão: 220 V, potência: 120 a 145 W, resfriamento: 8 L/h, 2,11 gal/h, atendimento: 40 pessoas p/h, gás R 134a, dimensões: 983 x 310 mm, peso: 18 kg. - Marca IBBL - Mod. BAG40/01032001 - Série 033P146999

co-responsável:

124241 Ventilador; de coluna, oscilante, diâmetro 50 cm, cor preta, com pás brancas, tensão bivolt. - Marca Arge - Mod. 50 cm

co-responsável:

124262 Purificador de água; tensão bivolt, capacidade de resfriamento: 1,8 L/h, reservatório de água: natural: 3,5 litros, gelada: 2,0 litros, consumo: 2,1 KW, vazão: 30 L/h, dimensões (A x L x P): 465 x 290 x 400 mm, peso: 6 kg. - Marca Libell - Mod. Acqua Flex Eletrônico - Série 3005836

co-responsável:

124568 Agitador; volume de agitação: 1 tubo de ensaio de 50 ml, velocidade: 2.800 rpm, movimento: orbital, diâmetro de órbita: 4,5 mm, peso máximo permitido: 0,1 kg, voltagem automática: 100 a 240 V, potência do motor: 18 W, cons: 10 W, dimensões: 100x70x100 mm, peso: 0,5kg - Marca Ika - Mod. Lab Dancer - Série 070036533

co-responsável:

124572 Refrigerador; Duplex, capacidade total : 458 L, capacidade de armazenagem : congelador 142 L, capacidade de armazenagem :refrigerador 316 L, consumo de energia: 54,5 KWh/Mês, total de gavetas 2, total de prateleiras 3, dimensões : 185 x 69,5 x 62cm, peso: 66kg - Marca RDV48 - Mod. Continental

co-responsável:

Termo de Transferência

001/23 (434) Depósito da Coordenadoria de Patrimônio

Registro Descrição

124574 Aparelho de ar condicionado; Ciclo: frio, capacidade: 17.500 BTUs/h, tensão: 220V, consumo: 1900W, desumidificação: 2,5l/h, corrente: 9,2A, compressor: rotativo, vazão de ar: 600 m³/h, disjuntor: 15 A, dimensão: 560 x 375 x 650 mm, peso: 37 kg - Marca Minimax 17500 BTUS - Mod. Springer

co-responsável:

124636 Gaveteiro; Volante, com 3 gavetas, em MDF, com chave, na cor creme, dimensões: 0,30x0,47x0,62 m

co-responsável:

124753 Microcomputador; Processador Core 2 duo 2.9 GHz, memória de 4gb, HD 465 Gb - Marca Avitech

co-responsável:

124755 Microcomputador; Processador Core 2 duo 2.9 GHz, memória de 4gb, HD 465 Gb - Marca Avitech

co-responsável:

124778 Ventilador; de coluna, oscilante, com pedestal, diâmetro 60 cm, cor preta, altura da coluna: 1,30 a 1,95 m, hélice 22", potência 160 W, área de ventilação: 40 m², vazão 220 m³/h. - Marca Arge - Mod. Twister

co-responsável:

125068 Switch; 4 portas 10/100/1000 e 24 portas 10/100; Slot para Fibra Ótica (GBIC): 2, Rack (19") empilhável, gerenciável, porta console (RS-232), 12.8 Gbps, tensão bivolt, dimensões (L x A x P) mm: 440 x 44 x 375, Peso (Kg): 4.39. - Marca Cisco - Mod. SFE 2000 - Série DNI1416B11F

co-responsável:

125069 Switch; 4 portas 10/100/1000 e 24 portas 10/100; Slot para Fibra Ótica (GBIC): 2, Rack (19") empilhável, gerenciável, porta console (RS-232), 12.8 Gbps, tensão bivolt, dimensões (L x A x P) mm: 440 x 44 x 375, Peso (Kg): 4.39. - Marca Cisco - Mod. SFE 2000 - Série DNI1416B11I

co-responsável:

125103 Microcomputador; composto por: processador Core 2 Duo (2.80 Ghz, cache 3 MB, 1066 Mhz), memória Ram 2 GB DDR2, HD 320 GB Sata II 7200 Rpm, DVD-RW, gabinete, teclado, mouse, cx de som.

co-responsável:

125255 Computador; Processador Intel Core 2 Duo 2, 936 GHz 3 MB, memória RAM DDR2 2 GB 667 MHz, HD Sata 320 GB 7200 rpm, DVD-RW, teclado, mouse, gabinete - Série 226303

co-responsável:

125318 Aparelho telefônico; sem fio, na cor grafite, potência de 2,4 Ghz - Marca Intelbras - Mod. KC 1 D06Z - Série SA0906040868

co-responsável:

Termo de Transferência

001/23 (434) Depósito da Coordenadoria de Patrimônio

Registro Descrição

125321 Impressora; multifuncional, resolução da impressão: 4800 x 1200 dpi, velocidade/impressão: Até 9,5 ppm, memória de 16 MB, resolução da copiadora: 1200 dpi, velocidade/copiadora: 28 cpm, entrada USB, dimensões: 436,8 x 292,1 x 162,5 mm, peso: 4.9 kg - Marca HP - Mod. Deskjet F 4480 - Série BR05KGC0V4

co-responsável:

125340 Impressora; Multifuncional, Velocidade: Impressão: 20 ppm Mono e 5 ppm em cores, Cópia: 3,3 cpm Cor e 20 cpm Mono, resolução: 1200 x 600 dpi, USB, memória: 128 MB, dimensões (LPA): 40,5 cm x 42,7 cm x 43,2 cm, peso: 18,8 kg. - Marca Oki - Mod. MC 160n Laser Color - Série EB9A310046AO

co-responsável:

125434 Microcomputador; composto por: processador Intel Dual Core, HD 300 GB, memória ram 2 GB, DVD-RW, gabinete, teclado, mouse, USB.

co-responsável:

125548 Aparelho telefônico; Multifrequencial, com fio, modos de discagem tom e pulso, comutação temporária (pulso - tom), de mesa e parede, função rediscagem, dimensões: 16 x 6 x 20,5cm, peso: 0,44 Kg, cor ártico. - Marca Siemens - Mod. Euroset 3005 - Série E05A03605115

co-responsável:

125550 Aparelho telefônico; Multifrequencial, com fio, modos de discagem tom e pulso, comutação temporária (pulso - tom), de mesa e parede, função rediscagem, dimensões: 16 x 6 x 20,5cm, peso: 0,44 Kg, cor ártico. - Marca Siemens - Mod. Euroset 3005 - Série E05A03605113

co-responsável:

125551 Aparelho telefônico; Multifrequencial, com fio, modos de discagem tom e pulso, comutação temporária (pulso - tom), de mesa e parede, função rediscagem, dimensões: 16 x 6 x 20,5cm, peso: 0,44 Kg, cor ártico. - Marca Siemens - Mod. Euroset 3005 - Série E05A03605111

co-responsável:

125565 Notebook; Processador 2.20 GHz AMD Turion X2 Ultra ZM-82 Dual-Core Mobile, RAM 4096MB, HD 500GB (5400RPM), tela 17.0"Diagonal WXGA+ High-Definition HP BrightView Widescreen Display (1440 x 900), med.15.59 (W) x 11.22" (D) x 1.31 (min H)/1.66(max H), peso 7.75 lbs. - Marca HP - Mod. Pavilion dv7 - 1464NR - Série 3cz92902PL

co-responsável:

125566 Notebook; Processador 2.10 GHz Intel Core2 Duo Processor T6500, RAM 4096MB, HD 320GB (5400RPM), tela 16.0" Diagonal High Definition HP BrightView Infinity (1366x768), med. 14.9" (L) x 10.15" (D) x 1.33", peso 6.34 lbs. - Marca HP - Mod. Pavilion dv6 - 1243CL - Série 4CA91913BY

co-responsável:

125569 Aparelho telefônico; sem fio, com frequência de 2.4 Ghz, 3 Monofones, 3 Bases, 3 Baterias Ni-Mh 3.6 V, 3 Fontes de Alimentação 110 V, Identificador de chamadas e Viva-voz, Dimensões: Monofone 53x162x37mm, Base 90x80x120mm, Peso: 1,850kg - Marca Panasonic - Mod. KX-TG-3533 - Série 8KBTB023437

co-responsável:

Termo de Transferência

001/23 (434) Depósito da Coordenadoria de Patrimônio

Registro Descrição

125575 Aparelho telefônico; sem fio, com frequência de 2.4 Ghz, 3 Monofones, 3 Bases, 3 Baterias Ni-Mh 3.6 V, 3 Fontes de Alimentação 110 V, Identificador de chamadas e Viva-voz, Dimensões: Monofone 53x162x37mm, Base 90x80x120mm, Peso: 1,850kg - Marca Panasonic - Mod. KX-TG-3533 - Série 8HCTB016265

co-responsável:

125576 Aparelho telefônico; sem fio, com frequência de 2.4 Ghz, 3 Monofones, 3 Bases, 3 Baterias Ni-Mh 3.6 V, 3 Fontes de Alimentação 110 V, Identificador de chamadas e Viva-voz, Dimensões: Monofone 53x162x37mm, Base 90x80x120mm, Peso: 1,850kg - Marca Panasonic - Mod. KX-TG-3533 - Série 8LBTB027723

co-responsável:

125580 Aparelho telefônico; sem fio, com frequência de 2.4 Ghz, 3 Monofones, 3 Bases, 3 Baterias Ni-Mh 3.6 V, 3 Fontes de Alimentação 110 V, Identificador de chamadas e Viva-voz, Dimensões: Monofone 53x162x37mm, Base 90x80x120mm, Peso: 1,850kg - Marca Panasonic - Mod. KX-TG-3533 - Série 8LBTB027749

co-responsável:

125581 Aparelho telefônico; sem fio, com frequência de 2.4 Ghz, 3 Monofones, 3 Bases, 3 Baterias Ni-Mh 3.6 V, 3 Fontes de Alimentação 110 V, Identificador de chamadas e Viva-voz, Dimensões: Monofone 53x162x37mm, Base 90x80x120mm, Peso: 1,850kg - Marca Panasonic - Mod. KX-TG-3533 - Série 8LBTB023532

co-responsável:

125605 Aparelho telefônico; sem fio, frequência de 2.4 Ghz, auto scan, 40 canais, memória de 10 números de discagem rápida, preto, 110V, med. 53x162x37mm (LxAxP) - Marca GE - Mod. 27923GE2 - Série 90411712

co-responsável:

125622 Aparelho telefônico; sem fio, digital, com frequência de 2,4GHz, Viva-voz, Teclado luminoso, Bateria (Ni-Mh), 110V, med. telefone: 16,7x4,8x3,1cm, base: 12,5x14x13,5cm, 770g - Marca Panasonic - Mod. KX-TG 3511 - Série 8IATCO49967

co-responsável:

125630 Aparelho telefônico; sem fio, digital, com frequência de 2,4GHz, Viva-voz, Teclado luminoso, Bateria (Ni-Mh), 110V, med. telefone: 16,7x4,8x3,1cm, base: 12,5x14x13,5cm, 770g - Marca Panasonic - Mod. KX-TG 3511 - Série 8IATCO49886

co-responsável:

125634 Aparelho telefônico; sem fio, digital, frequência de 5,8 GHz, 2 pilhas Ni-MH, Viva voz com microfone digital, med: B: 53x144x107mm - MF: 156x48x32mm, Peso: B: 160g, MF: 130g - Marca Panasonic - Mod. KX-TG 4611 - Série 8KBXAO59639

co-responsável:

125639 Aparelho telefônico; sem fio, digital, frequência de 900 MHz, Identificador de Chamadas, Viva-voz - Marca Panasonic - Mod. KX-TC 1487 Lab - Série 5CBEC195886

co-responsável:

Termo de Transferência

001/23 (434) Depósito da Coordenadoria de Patrimônio

Registro Descrição

125643 Aparelho telefônico; sem fio, digital, frequência de 2.4 Ghz, Identificador de Chamadas, Viva-voz, med. 90x 80x120 mm, 0,45 Kg - Marca Panasonic - Mod. KX-TG 2821 - Série 5HAABO22503

co-responsável:

125645 Aparelho telefônico; sem fio, digital, frequência 2.4GHz, Identificador de Chamadas - Marca Panasonic - Mod. KX-TG 2420W - Série 5BAAA008812

co-responsável:

125696 Notebook; Composto por: processador Intel Core 2 Duo T6600 2,2 Ghz, memória 4 GB DDR3, HD 500 GB Sata 5400 Rpm, tela 14", LCD, c/resol. 1366 x 768, DVD-RW, leitor HDMI, Web cam c/ microfone, bateria d células. - Marca Sony - Mod. Vaio /VPC CW17FX - Série 275047303002125

co-responsável:

125705 Impressora; multifuncional, jato de tinta, colorida, resolução: impressão: Até 5760 x 1440 dpi de resolução otimizada, Scanner: Óptica: 600 dpi, Velocidade: Impressão: 28 ppm em preto e 15 ppm em cores, Scanner: 4 mseg/linha USB, dim (LPA): 43x30x15cm, peso: 3,9 kg. - Marca Epson - Mod. Stylus TX 125 - Série MDGZ132188

co-responsável:

125919 Cadeira p/ criança; com base de ferro, assento e encosto de madeira, componente do conjunto escolar Atividades Infantil.

co-responsável:

125946 Aparelho telefônico; Com fio, Fixável na parede, Funções Flash, Mute e Redial, Dimensões (LxAxP): 137 x 90 x 187 mm. - Marca Intelbrás - Mod. Pleno - Série TB10101500031

co-responsável:

126066 Aparelho telefônico; com fio, dimensões: 187x137x90 mm e peso: 415g. - Marca Intelbras - Mod. Pleno - Série TA10091400660

co-responsável:

126228 Caixa acústica; amplificada, com 2 satélites 2,5 W RMS cada e subwoofer de 5 W RMS MDF, Conexão: mini-jack 3,5 mm estéreo, Potencia máxima: 10 W RMS, Frequência de resposta: 100 Hz ~ 19 KHz, Impedância: 4 Ohms x 2. - Marca Clone - Mod. 21001 - Série 20100701835

co-responsável:

126337 Balança digital; confeccionada em vidro temperado, com capacidade de 150 kg, divisões de 100g, possui bateria de lithium e display em LCD. - Marca Personal Scale - Mod. QE-2003A

co-responsável:

126338 Balança digital; confeccionada em vidro temperado, com capacidade de 150 kg, divisões de 100g, possui bateria de lithium e display em LCD. - Marca Personal Scale - Mod. QE-2003A

co-responsável:

Termo de Transferência

001/23 (434) Depósito da Coordenadoria de Patrimônio

Registro Descrição

126339 Balança digital; confeccionada em vidro temperado, com capacidade de 150 kg, divisões de 100g, possui bateria de lítio e display em LCD. - Marca Personal Scale - Mod. QE-2003A

co-responsável:

126411 Cadeira giratória; c/ braço e assento reguláveis, c/ assento e encosto de espuma, revest.: tecido cor preta.

co-responsável:

126457 Poltrona giratória; em espuma, c/ braço e rodízio, revestimento: tecido cor vinho. - Mod. Diretor

co-responsável:

126798 Monitor; multiparamétrico, indicador frequência cardíaca, detecção marcapasso, alarme programável, canal ECG 7 derivações, display LCD 7". - Marca Transform - Mod. Active - Série 568083

co-responsável:

126847 Scanner; com base plana, resolução óptica de 1200 ppp, profundidade de bits de 48 bits, dimensão da digitalização: 216 x 297 mm, consumo de 17 Watt, dimensões: 458 x 275 x 61,5 mm, peso: 2,2 kg - Marca HP - Mod. G 2410 - Série CN09KT21JRL2694A-301

co-responsável:

126863 Tela de projeção; retrátil, dimensões 1,80 x 1,80 m - Marca Cineflex - Mod. CR 003

co-responsável:

126866 Tela de projeção; retrátil, dimensões 1,80 x 1,80 m - Marca Cineflex - Mod. CR 003

co-responsável:

126868 Tela de projeção; retrátil, dimensões 1,80 x 1,80 m - Marca Cineflex - Mod. CR 003

co-responsável:

126886 Tela de projeção; retrátil, dimensões 1,80 x 1,80 m - Marca Cineflex - Mod. CR 003

co-responsável:

126889 Tela de projeção; retrátil, dimensões 1,80 x 1,80 m - Marca Cineflex - Mod. CR 003

co-responsável:

126943 Microcomputador; processador Pentium IV, MB 1 Gb, HD 120 Gb, HD 320 Gb, DVD, gabinete, teclado e mouse

co-responsável:

Termo de Transferência

001/23 (434) Depósito da Coordenadoria de Patrimônio

Registro Descrição

126945 Impressora; multifuncional (impressão/cópia/digitalização), resolução 1200 x 1200 dpi, memória 32 Mb, conexão USB, capacidade 50 folhas, bivolt, dim. 426 x 260 x 170 mm, peso 4,2 kg. - Marca HP - Mod. Deskjet F380 - Série BR71JG10KT

co-responsável:

126946 Bomba de vácuo; compressor e aspirador, portátil, sistema de ventilação interno no motor 1/4 HP, fluxo máximo 24 l/min, potência 550 W, frequência 60 Hz, micronebulizador modelo 017, dim. 23 x 47 x 28 cm. - Marca FANEM - Mod. 089-CAL - Série JAD-20649

co-responsável:

127300 Unidade Evaporadora (Condicionador de Ar); capacidade 12000 BTU/h, potência 1160 W, vazão de ar 600 m3/h, compressor rotativo, área aplicação 18-26 m2, dim. 745 x 250 x 195 mm, peso 9 kg. - Marca Komeco - Mod. MXS 12FC

co-responsável:

127449 Cadeira giratória; c/ rodízio, assento e encosto espuma injetada, revestimento tecido, cor azul. - Marca Piramóveis - Mod. Secretária

co-responsável:

127466 Impressora; multifuncional (impressão/cópia/digitalização), resolução 4800 x 1200 dpi, memória 32 Mb, conexão USB, dim. 434 x 162 x 290 mm, peso 5,08 Kg. - Marca HP - Mod. PhotoSmart C4480 - Série BR98MG3TM6

co-responsável:

127561 Aparelho telefônico; s/fio, frequência 1,9 GHz, adaptador AC, 2 pilhas recarregáveis AAA, dim. base 150 x 136 x 70 mm, dim. monofone 49 x 32 x 156 mm, peso total 630 g. - Marca Panasonic - Mod. DECT 6.0 - Série 0DBQD199134

co-responsável:

127571 Impressora; multifuncional (cópia/digitalização/impressão), resolução max. 4800 x 1200 dpi, memória 64 Mb, conexão USB, capacidade 80 folhas, dim. 421 x 169 x 441 mm, peso 4,61 kg. - Marca HP - Mod. PhotoSmart C4680 - Série BR05KG3TW7

co-responsável:

127596 Unidade Evaporadora (Condicionador de Ar); capacidade 18000 BTU/h, vazão de ar 800 m3/h, potência 1752 W, voltagem 220 V, dim. 920 x 292 x 225 mm, peso 12 kg. - Marca Carrier - Mod. Hi-Wall 18000 Btus

co-responsável:

127597 Unidade Evaporadora (Condicionador de Ar); capacidade 12000 BTU/h, vazão de ar 580 m3/h, potência 1168 W, voltagem 220 V, dim. 5790 x 265 x 195 mm, peso 9 kg. - Marca Carrier - Mod. Hi-Wall 42LIJCA012514CC

co-responsável:

Termo de Transferência

001/23 (434) Depósito da Coordenadoria de Patrimônio

Registro Descrição

127616 Cadeira giratória; c/ rodízio, braços, base back II, assento e encosto revestido tecido, cor vermelho. - Mod. Digitador

co-responsável:

127620 Cadeira giratória; c/ rodízio, braços, base back II, assento e encosto revestido tecido, cor bege. - Mod. Digitador

co-responsável:

127665 Cadeira giratória; c/ rodízio, braços, assento e encosto revestido tecido, cor marrom/preto, base back II. - Mod. Digitador

co-responsável:

127669 Cadeira comum; fixa, assento e encosto revestido tecido, cor azul, pés sky.

co-responsável:

127674 Cadeira comum; fixa, assento e encosto revestido tecido, cor azul, pés sky.

co-responsável:

127681 Cadeira comum; fixa, assento e encosto revestido tecido, cor azul, pés sky.

co-responsável:

127683 Cadeira comum; fixa, assento e encosto revestido tecido, cor azul, pés sky.

co-responsável:

127690 Impressora; multifuncional (impressão/cópia/digitalização), resolução 4800 x 1200 dpi, memória 16 Mb, capacidade 80 folhas, conexão USB, cabo USB 1,8 m, dim. 558,8 x 431,8 x 165 mm, peso 4,76 kg. - Marca HP - Mod. F4480 - Série BR05KGCORQ

co-responsável:

127694 No Break; potência 1200 VA, frequência 60 Hz, 4 tomadas NBR 14136, dim. 152 x 105 x 392 mm, peso 9,2 kg. - Marca SMS - Mod. Net Station - Série 273720015936

co-responsável:

127769 Unidade Condensadora (Condicionador de Ar); capacidade 18000 BTU/h, vazão de ar 800 m³/h, potência 1752 W, voltagem 220 V, dim. 565 x 704 x 452 mm, peso 33 kg. - Marca Carrier - Mod. Hi-Wall 18000 Btus

co-responsável:

127770 Unidade Condensadora (Condicionador de Ar); capacidade 12000 BTU/h, vazão de ar 580 m³/h, potência 1168 W, voltagem 220 V, dim. 443 x 563 x 370 mm, peso 22 kg. - Marca Carrier - Mod. Hi-Wall 39KCA012515MC

co-responsável:

Termo de Transferência

001/23 (434) Depósito da Coordenadoria de Patrimônio

Registro Descrição

127952 Suporte; p/ CPU e estabilizador, s/ rodizio, cor ovo, dim. 0,40 x 0,17 x 0,45 m.

co-responsável:

127953 Suporte; p/ CPU e estabilizador, s/ rodizio, cor ovo, dim. 0,40 x 0,17 x 0,45 m.

co-responsável:

127954 Suporte; p/ CPU e estabilizador, s/ rodizio, cor ovo, dim. 0,40 x 0,17 x 0,45 m.

co-responsável:

127955 Suporte; p/ CPU e estabilizador, s/ rodizio, cor ovo, dim. 0,40 x 0,17 x 0,45 m.

co-responsável:

127956 Suporte; p/ CPU e estabilizador, s/ rodizio, cor ovo, dim. 0,40 x 0,17 x 0,45 m.

co-responsável:

127957 Suporte; p/ CPU e estabilizador, s/ rodizio, cor ovo, dim. 0,40 x 0,17 x 0,45 m.

co-responsável:

127958 Suporte; p/ CPU e estabilizador, s/ rodizio, cor ovo, dim. 0,40 x 0,17 x 0,45 m.

co-responsável:

127959 Suporte; p/ CPU e estabilizador, s/ rodizio, cor ovo, dim. 0,40 x 0,17 x 0,45 m.

co-responsável:

127961 Suporte; p/ CPU e estabilizador, s/ rodizio, cor ovo, dim. 0,40 x 0,17 x 0,45 m.

co-responsável:

127963 Suporte; p/ CPU e estabilizador, s/ rodizio, cor ovo, dim. 0,40 x 0,17 x 0,45 m.

co-responsável:

127969 Suporte; p/ CPU e estabilizador, s/ rodizio, cor ovo, dim. 0,40 x 0,17 x 0,45 m.

co-responsável:

127970 Suporte; p/ CPU e estabilizador, s/ rodizio, cor ovo, dim. 0,40 x 0,17 x 0,45 m.

co-responsável:

127973 Suporte; p/ CPU e estabilizador, s/ rodizio, cor ovo, dim. 0,40 x 0,17 x 0,45 m.

co-responsável:

Termo de Transferência

001/23 (434) Depósito da Coordenadoria de Patrimônio

Registro Descrição

127990 Cadeira giratória; c/ braços reguláveis, assento e encosto em espuma injetada revestido de tecido, cor vermelha. - Mod. Executiva

co-responsável:

128102 Purificador de água; gabinete polipropileno, reservatório capac. 2 L, capac.refrigeração 3 L/h, serpentina externa, pressão min. 3 MCA/ max. 40 MCA, filtro 2B Flow, vazão água 100 L/h, gás refrigerante R-134A, voltagem 220V, dim. 404 x 310 x 300 mm. - Marca Natugel - Mod. Mini PSAI - Série 00112

co-responsável:

128168 Unidade Evaporadora (Condicionador de Ar); ciclo frio, capacidade 12000 BTU/h, vazão de ar 580 m3/h, potência 1168 W, voltagem 220 V, dim. 790 x 265 x 195 mm, peso 9 kg. - Marca Springer Carrier - Mod. 42LUCA012515LC

co-responsável:

128169 Unidade Condensadora (Condicionador de Ar); ciclo frio, capacidade 12000 BTU/h, vazão de ar 580 m3/h, potência 1168 W, voltagem 220 V, dim. 443 x 563 x 370 mm, peso 22 kg. - Marca Springer Carrier - Mod. 38KCA012515MC

co-responsável:

128179 Suporte; p/ CPU e estabilizador, c/ rodízios, cor cinza. - Mod. H

co-responsável:

128180 Suporte; p/ CPU e estabilizador, c/ rodízios, cor cinza. - Mod. H

co-responsável:

128183 Suporte; p/ CPU e estabilizador, c/ rodízios, cor cinza. - Mod. H

co-responsável:

128226 Ventilador; de coluna, base redonda, potência 1/4 CV - 200 W, diâmetro 65 cm, voltagem bivolt, altura regulável 1,30 a 1,90 m. - Marca Ventisol - Mod. 65 cm

co-responsável:

128227 Ventilador; de coluna, base redonda, potência 1/4 CV - 200 W, diâmetro 65 cm, voltagem bivolt, altura regulável 1,30 a 1,90 m. - Marca Ventisol - Mod. 65 cm

co-responsável:

128291 No Break; potência 1.4 KVA,tensão de Saída 115 V, tensão de entrada 115-127/220V, 5 tomadas NBR 14136, dimensões 210 x 135 x 416 mm, Peso 14 Kg, com 2 baterias. - Marca SMS - Mod. Net 4+ Expert - Série 272500007837

co-responsável:

Termo de Transferência

001/23 (434) Depósito da Coordenadoria de Patrimônio

Registro **Descrição**

128346 Impressora; colorida, resolução: 600 x 600 dpi, velocidade: 21 ppm, memória padrão: 128MB, conectividade USB, dimensões: 405 x 484 x 322 mm, peso: 23,9 kg. - Marca HP - Mod. CP 2025 DN - Série BRBFC40DOF

co-responsável:

128370 Microcomputador; processador Intel Pentium Dual E2160 1.8 GHz, RAM 1 Gb, HD 80 Gb, teclado.

co-responsável:

128454 Estabilizador de voltagem; potência 300 W, frequência 60 Hz, 4 tomadas padrão NBR 14136, bivolt, dim. 161 x 114 x 176 mm, peso 2,91 kg. - Marca SMS - Mod. Revolution Speedy - Série 159550639380

co-responsável:

128458 Impressora; multifuncional (impressora, scanner, copiadora), velocidade: Impres: 30 ppm preto, 23 ppm cores, digitaliz: 22s, reprodução: 30cpm preto, 23 cpm cores, resolução: 1200dpi, mem.: 32MB, consumo: 20W, aliment: 100-240VAC, 50/60Hz, dim: 434x290x162mm, peso: 5,0kg. - Marca HP - Mod. C4480 - Série BR96PFD1SDQ8386-64001

co-responsável:

128481 Aparelho telefônico; s/fio, c/ identificador chamadas, display cor ambar, antena interna, 2 baterias AAA NiMH, voltagem 100-240 VAC/ 50-60 Hz, memória 42 números, cor preto, dim. 15 x 3 x 5 cm, peso 108 g. - Marca Siemens - Mod. Gigaset C6010 - Série LASP93701340

co-responsável:

128483 Aparelho telefônico; s/fio, c/ identificador chamadas, display cor ambar, antena interna, 2 baterias AAA NiMH, voltagem 100-240 VAC/ 50-60 Hz, memória 42 números, cor preto, dim. 15 x 3 x 5 cm, peso 108 g. - Marca Siemens - Mod. Gigaset C6010 - Série LASP93701255

co-responsável:

128487 PHmetro; de bancada, portátil, faixa de pH: -1,9 a 19,99, resolução: 0,1/0,01, faixa mV: -1800.0 a 1800.0, temperatura: -5°C a 105°C, alimentação: 12 Vdc, saída RS232, fonte de alimentação: bivolt., eletrodo. - Marca Qualxtron - Mod. QX1500 - Série 471577

co-responsável:

128675 Bomba de vácuo; rotativa de palhetas, duplo estágio, velocidade bombeamento 17,6 CFM, motor 0,75 a 0,90 kW / 50/60 Hz, deslocamento ar 504 a 605 l/min, rotação nominal 1500 a 1800 rpm, peso 35 kg (componente do espectrofotometro, patrimônio 128683). - Marca Varian - Mod. DS 602 - Série 271311

co-responsável:

128744 Lanterna; recarregável, luminosidade 2.000.000 velas, lente policarbonato, estrutura plástico ABS reforçado, bateria 6 V, adaptador bivolt, c/ alça e clip de fixação, dim. 200x 180 x 150 mm, peso 1,32 kg. - Marca Vonder - Mod. LS200

co-responsável:

Termo de Transferência

001/23 (434) Depósito da Coordenadoria de Patrimônio

Registro Descrição

128774 Microcomputador; Processador Intel Dual Core E5400 2.7 GHZ, memória RAM de 2048 MB, HD 300GB

co-responsável:

128998 Balança analítica; eletrônica c/ tara automática, capacidade max. 210 g, display digital luminoso, saída RS 232, dim. 324 x 217 x 335 mm. - Marca Bioprecisa - Mod. FA-2104N - Série B01364

co-responsável:

129283 Estabilizador de voltagem; potência 500 VA, frequência 60 Hz, 4 tomadas, dim. 173 x 117 x 192 mm. - Marca Ragtech - Mod. SDW 500 - Série 531711043906

co-responsável:

129378 Caixa acústica; potência 25 W RMS, gama resposta (-10dB) 110 a 1700 Hz, sensibilidade 80 dB/W/m a 2,53 V, cor branca, conector P 10, dim. 125 x 115 x 70 mm, peso 415 g. - Marca Ludovico - Mod. Plus 3"

co-responsável:

129379 Caixa acústica; potência 25 W RMS, gama resposta (-10dB) 110 a 1700 Hz, sensibilidade 80 dB/W/m a 2,53 V, cor branca, conector P 10, dim. 125 x 115 x 70 mm, peso 415 g. - Marca Ludovico - Mod. Plus 3"

co-responsável:

129380 Caixa acústica; potência 25 W RMS, gama resposta (-10dB) 110 a 1700 Hz, sensibilidade 80 dB/W/m a 2,53 V, cor branca, conector P 10, dim. 125 x 115 x 70 mm, peso 415 g. - Marca Ludovico - Mod. Plus 3"

co-responsável:

129381 Caixa acústica; potência 25 W RMS, gama resposta (-10dB) 110 a 1700 Hz, sensibilidade 80 dB/W/m a 2,53 V, cor branca, conector P 10, dim. 125 x 115 x 70 mm, peso 415 g. - Marca Ludovico - Mod. Plus 3"

co-responsável:

129382 Caixa acústica; potência 25 W RMS, gama resposta (-10dB) 110 a 1700 Hz, sensibilidade 80 dB/W/m a 2,53 V, cor branca, conector P 10, dim. 125 x 115 x 70 mm, peso 415 g. - Marca Ludovico - Mod. Plus 3"

co-responsável:

129384 Caixa acústica; potência 25 W RMS, gama resposta (-10dB) 110 a 1700 Hz, sensibilidade 80 dB/W/m a 2,53 V, cor branca, conector P 10, dim. 125 x 115 x 70 mm, peso 415 g. - Marca Ludovico - Mod. Plus 3"

co-responsável:

129385 Caixa acústica; potência 25 W RMS, gama resposta (-10dB) 110 a 1700 Hz, sensibilidade 80 dB/W/m a 2,53 V, cor branca, conector P 10, dim. 125 x 115 x 70 mm, peso 415 g. - Marca Ludovico - Mod. Plus 3"

co-responsável:

129386 Caixa acústica; potência 25 W RMS, gama resposta (-10dB) 110 a 1700 Hz, sensibilidade 80 dB/W/m a 2,53 V, cor branca, conector P 10, dim. 125 x 115 x 70 mm, peso 415 g. - Marca Ludovico - Mod. Plus 3"

co-responsável:

Termo de Transferência

001/23 (434) Depósito da Coordenadoria de Patrimônio

Registro Descrição

129387 Caixa acústica; potência 25 W RMS, gama resposta (-10dB) 110 a 1700 Hz, sensibilidade 80 dB/W/m a 2,53 V, cor branca, conector P 10, dim. 125 x 115 x 70 mm, peso 415 g. - Marca Ludovico - Mod. Plus 3"

co-responsável:

129388 Caixa acústica; potência 25 W RMS, gama resposta (-10dB) 110 a 1700 Hz, sensibilidade 80 dB/W/m a 2,53 V, cor branca, conector P 10, dim. 125 x 115 x 70 mm, peso 415 g. - Marca Ludovico - Mod. Plus 3"

co-responsável:

129389 Caixa acústica; potência 25 W RMS, gama resposta (-10dB) 110 a 1700 Hz, sensibilidade 80 dB/W/m a 2,53 V, cor branca, conector P 10, dim. 125 x 115 x 70 mm, peso 415 g. - Marca Ludovico - Mod. Plus 3"

co-responsável:

129390 Caixa acústica; potência 25 W RMS, gama resposta (-10dB) 110 a 1700 Hz, sensibilidade 80 dB/W/m a 2,53 V, cor branca, conector P 10, dim. 125 x 115 x 70 mm, peso 415 g. - Marca Ludovico - Mod. Plus 3"

co-responsável:

129391 Caixa acústica; potência 25 W RMS, gama resposta (-10dB) 110 a 1700 Hz, sensibilidade 80 dB/W/m a 2,53 V, cor branca, conector P 10, dim. 125 x 115 x 70 mm, peso 415 g. - Marca Ludovico - Mod. Plus 3"

co-responsável:

129472 Lanterna; c/ bateria recarregável, luminosidade 5.000.000 velas, corpo plástico ABS reforçado, lente policarbonato, 2 baterias 6 V, carregador bivolt, adaptador 12 v, alça ajustável, suporte tipo cavalete, cor amarela. - Marca Kala - Mod. 5.000.000 Velas

co-responsável:

129588 Seladora; de embalagem, acionamento por pedal, pintura epoxi, bivolt, potência 200 W, dim. 390 x 705 x 1106 mm. - Marca Araujo - Mod. Selo Pop 700

co-responsável:

129675 Aparelho telefônico; c/ fio, discagem por tom e pulso, funções: mudo/rediscagem, cor preto, dim. 3 x 18 x 7 cm, peso 466 g. - Marca Siemens - Mod. Gigaset DA100 - Série 0319298

co-responsável:

129676 Aparelho telefônico; c/ fio, discagem por tom e pulso, funções: mudo/rediscagem, cor preto, dim. 3 x 18 x 7 cm, peso 466 g. - Marca Siemens - Mod. Gigaset DA100 - Série 0319338

co-responsável:

129679 Aparelho telefônico; c/ fio, discagem por tom e pulso, funções: mudo/rediscagem, cor preto, dim. 3 x 18 x 7 cm, peso 466 g. - Marca Siemens - Mod. Gigaset DA100 - Série 0319339

co-responsável:

Termo de Transferência

001/23 (434) Depósito da Coordenadoria de Patrimônio

Registro Descrição

129682 Aparelho telefônico; c/ fio, discagem por tom e pulso, funções: mudo/rediscagem, cor preto, dim. 3 x 18 x 7 cm, peso 466 g. - Marca Siemens - Mod. Gigaset DA100 - Série 0319328

co-responsável:

129683 Aparelho telefônico; c/ fio, discagem por tom e pulso, funções: mudo/rediscagem, cor preto, dim. 3 x 18 x 7 cm, peso 466 g. - Marca Siemens - Mod. Gigaset DA100 - Série 0319307

co-responsável:

129749 Aparelho telefônico; c/ fio, funções: redial/ pause/ flash, 2 níveis volume e campainha, cor preto, dim. 7 x 12,5 : 19,5 cm, peso 0,382 kg. - Marca Keo - Mod. K103 - Série OP11052009189

co-responsável:

129750 Aparelho telefônico; c/ fio, funções: redial/ pause/ flash, 2 níveis volume e campainha, cor preto, dim. 7 x 12,5 : 19,5 cm, peso 0,382 kg. - Marca Keo - Mod. K103 - Série OP11052009188

co-responsável:

129779 Cadeira comum; base fixa, pés palito, assento e encosto revestido tecido, cor azul/preto

co-responsável:

129806 Cadeira comum; base fixa, pés palito, assento e encosto revestido tecido, cor azul/preto

co-responsável:

129831 Balança analítica; digital, calibração automática, adaptador vibrações 3 níveis, legibilidade 0,001g, linearidade 0,001g, display LCD, saída RS 232, gabinete metálico, voltagem 90-240 V/ 50-60 Hz, capacidade max. 320 g, dim. 24 x 17 x 7,5 cm, peso 2,2 kg. - Marca Marte - Mod. BL320H - Série D469501305

co-responsável:

129832 Balança analítica; digital, calibração automática, adaptador vibrações 3 níveis, legibilidade 0,001g, linearidade 0,001g, display LCD, saída RS 232, gabinete metálico, voltagem 90-240 V/ 50-60 Hz, capacidade max. 320 g, dim. 24 x 17 x 7,5 cm, peso 2,2 kg. - Marca Marte - Mod. BL320H - Série D469501306

co-responsável:

129906 Aparelho telefônico; c/ fio, funções: redial/ pause/ flash, 2 níveis volume e campainha, cor preto, dim. 7 x 12,5 : 19,5 cm, peso 0,382 kg. - Marca Keo - Mod. K103 - Série OP11052009196

co-responsável:

129944 Forno; de microondas, branco, display digital, painel digital, prato de vidro, níveis de potência de 1 a 10, 20 teclas, trava de segurança, potência 800 W, capacidade 38L, voltagem 110 V. - Marca Panasonic - Mod. NN-ST571WRUN - Série BM11A008501

co-responsável:

Termo de Transferência

001/23 (434) Depósito da Coordenadoria de Patrimônio

Registro Descrição

129985 Impressora; multifuncional (impressão/cópia/digitalização/fax), resolução max. 1200 x 600 dpi, capacidade 150 folhas, conexão USB, voltagem 100-240 VAC, cabo, dim. 50,2 x 47,2 x 30,2 cm, peso 12,65 kg. - Marca HP - Mod. OfficeJet Pro 8500A Plus - Série CN14ECM1ZF

co-responsável:

130007 Suporte; apoio p/ os pés, cor cinza, dim. 0,48 x 0,28 x 0,20 m. - Marca Lunasa

co-responsável:

130098 Cadeira giratória; c/ rodízio, braços, sistema ABS, assento e encosto revestido courvim, cor azul. - Marca Concorrência - Mod. Digitadora

co-responsável:

130107 Cadeira giratória; c/ rodízio, braços, sistema ABS, assento e encosto revestido courvim, cor azul. - Marca Concorrência - Mod. Digitadora

co-responsável:

130111 Cadeira giratória; c/ rodízio, braços, sistema ABS, assento e encosto revestido courvim, cor azul. - Marca Concorrência - Mod. Digitadora

co-responsável:

130187 Bebedouro elétrico; de pressão, 2 torneiras, potência 103 W, refrigeração a 10°C 4-8 L/h, sistema refrigeração por compressor, caixa inox, filtro interno carvão ativado superflow, refil filtro, voltagem 110 V, dim. 960 x 340 x 330 mm, peso 14,30 kg. - Marca Natugel - Mod. Pressão - Série 1777

co-responsável:

130196 Fogão a gás; c/ 4 bocas, capacidade forno 52 litros, c/ 1 prateleira, temperatura max. forno 290 °C, cor branca, dim. 87 x 49 x 59 cm, peso 19,5 kg. - Marca Mueller - Mod. Moderatto 54011 - Série 60.1054.011.11.11.255150

co-responsável:

130250 Microcomputador; processador 4 núcleos (Quad-Core) AMD Phenon II X4 960, RAM 8 Gb (4 x 2 Gb), HD 1 Tb, DVD-RW. - Marca DATEN - Mod. DT02-AV2 - Série 00298545

co-responsável:

130251 Microcomputador; processador 4 núcleos (Quad-Core) AMD Phenon II X4 960, RAM 8 Gb (4 x 2 Gb), HD 1 Tb, DVD-RW. - Marca DATEN - Mod. DT02-AV2 - Série 00298534

co-responsável:

130337 Microcomputador; c/ processador Intel E7500, memória de 4GB, HD de 320GB, c/ dvd-rw.

co-responsável:

Termo de Transferência

001/23 (434) Depósito da Coordenadoria de Patrimônio

Registro Descrição

130339 Cadeira comum; base fixa, encosto e assento em tecido, cor vermelha. - Marca Mult Flex - Mod. Secretaria
co-responsável:

130363 Cadeira comum; base fixa, encosto e assento em tecido, cor vermelha. - Marca Mult Flex - Mod. Secretaria
co-responsável:

130373 Cadeira comum; base fixa, encosto e assento em tecido, cor vermelha. - Marca Mult Flex - Mod. Secretaria
co-responsável:

130409 Tela de projeção; retrátil, c/ tecido tipo Matte White, c/ fixação no teto ou na parede, enrolamento automático, dim. 240 x 180 cm. - Marca Tecnomast - Mod. TM-R-2418 - Série 00075143907
co-responsável:

130570 Impressora; multifuncional (impressão/cópia/digitalização/fax), resolução max. 600 x 600 dpi, capacidade 35 folhas, conexão USB, dim. 443 x 472 x 415 mm, peso 22,7 kg. - Marca HP - Mod. Laser Color CM1415FNW - Série BRGHBBVF25
co-responsável:

130598 Impressora; multifuncional (impressão/cópia/digitalização/fax), resolução max. 1200 x 1200 dpi, memória 16 Mb, conexão USB, capacidade 100 folhas, dim. 425 x 180 x 204, peso 3,9 kg. - Marca HP - Mod. OfficeJet J3680 - Série CNOCN5Z13T
co-responsável:

130599 Impressora; multifuncional (impressão/cópia/digitalização/fax), resolução max. 1200 x 1200 dpi, memória 16 Mb, conexão USB, capacidade 100 folhas, dim. 425 x 180 x 204, peso 3,9 kg. - Marca HP - Mod. OfficeJet J3680 - Série CNOCN5Z13S
co-responsável:

130601 Impressora; multifuncional (impressão/cópia/digitalização/fax), resolução max. 1200 x 1200 dpi, memória 16 Mb, conexão USB, capacidade 100 folhas, dim. 425 x 180 x 204, peso 3,9 kg. - Marca HP - Mod. OfficeJet J3680 - Série CNOCN5Z13W
co-responsável:

130623 Aparelho telefônico; s/ fio, frequência 6.0 (1.9 GHz), cor grafite, baterias AAA recarregáveis, c/ carregador, dim. base 104 x 103 x 58 mm, dim. monofone 148 x 50 x 33 mm, peso 383 g. - Marca Panasonic - Mod. KX-TG1371LB - Série 1CBQD455682
co-responsável:

130660 Armário de aço; tipo painel duplo, c/ 6 portas, 2 gavetas, cor branca, dim. 0,78 x 1,77 x 0,30 m.
co-responsável:

Termo de Transferência

001/23 (434) Depósito da Coordenadoria de Patrimônio

Registro Descrição

130661 Armário de aço; tipo paineleiro duplo, c/ 6 portas, 2 gavetas, cor branca, dim. 0,78 x 1,77 x 0,30 m.

co-responsável:

130986 Cadeira giratória; c/ braços, regulagem de altura, assento e encosto revestidos em tecido, cor bege/branco.

co-responsável:

130988 Cadeira giratória; c/ braços, regulagem de altura, assento e encosto revestidos em tecido, cor bege/branco.

co-responsável:

130990 Cadeira giratória; c/ braços, regulagem de altura, assento e encosto revestidos em tecido, cor bege/branco.

co-responsável:

131055 Cadeira giratória; c/ braços, assento e encosto em polipropileno, cor preto. - Marca Frisokar - Mod. I S O

co-responsável:

131314 Banho Maria; potência 150 W, capacidade 105 tubos, c/ termostato digital, termômetro digital, estante plástica, dim. 36 x 16,5 x 14 cm, peso 2 kg. - Marca Delta - Mod. MC105D

co-responsável:

131319 Forno; de microondas: potência 700 W, capacidade 18 L, voltagem 110 V, cor branca, dim. 29,5 x 45,8 x 36,5 cm, peso 13,7 kg. - Marca Brastemp - Mod. Clean BMS 18A

co-responsável:

131340 Fonte; de eletroforese, tensão máx. 3000 V, corrente máx. 400 mA, potência máx. 400 W, c/ 4 Jacks, dim. 31 x 27 x 13,3 cm. - Marca Fischer Scientific - Mod. FB 3000 - Série 1593090798493

co-responsável:

131426 Cortina; 1 varão de alumínio na cor branca, c/ 6 cortinas (dim. de cada cortina : 2,70 x 1,70 m - área: 4,59 m2) cor creme, área total das cortinas no varão: 27,54 m2. - Marca Cortex - Mod. Black-out-duplo

co-responsável:

131427 Cortina; 1 varão de alumínio na cor branca, c/ 4 cortinas (dim. de cada cortina : 2,70 x 1,70 m - área: 4,59 m2) cor creme, área total das cortinas no varão: 18,36 m2. - Marca Cortex - Mod. Black-out-duplo

co-responsável:

131445 Cortina; 1 varão de alumínio na cor branca, c/ 4 cortinas (dim. de cada cortina : 2,70 x 1,70 m - área: 4,59 m2) cor creme, área total das cortinas no varão: 18,36 m2. - Marca Cortex - Mod. Black-out-duplo

co-responsável:

Termo de Transferência

001/23 (413) Diretoria do Campus Sorocaba

Registro Descrição

131446 Cortina; 1 varão de alumínio na cor branca, c/ 7 cortinas (dim. de cada cortina : 2,70 x 1,70 m - área: 4,59 m2) cor creme, área total das cortinas no varão: 32,13 m2. - Marca Cortex - Mod. Black-out-duplo

co-responsável:

131447 Cortina; 1 varão de alumínio na cor branca, c/ 7 cortinas (dim. de cada cortina : 2,70 x 1,70 m - área: 4,59 m2) cor creme, área total das cortinas no varão: 32,13 m2. - Marca Cortex - Mod. Black-out-duplo

co-responsável:

131448 Cortina; 1 varão de alumínio na cor branca, c/ 7 cortinas (dim. de cada cortina : 2,70 x 1,70 m - área: 4,59 m2) cor creme, área total das cortinas no varão: 32,13 m2. - Marca Cortex - Mod. Black-out-duplo

co-responsável:

131460 Cortina; 1 varão de alumínio na cor branca, c/ 4 cortinas (dim. de cada cortina : 2,70 x 1,70 m - área: 4,59 m2) cor creme, área total das cortinas no varão: 18,36 m2. - Marca Cortex - Mod. Black-out-duplo

co-responsável:

131463 Cortina; 1 varão de alumínio na cor branca, c/ 4 cortinas (dim. de cada cortina : 2,70 x 1,70 m - área: 4,59 m2) cor creme, área total das cortinas no varão: 18,36 m2. - Marca Cortex - Mod. Black-out-duplo

co-responsável:

131466 Cortina; 1 varão de alumínio na cor branca, c/ 4 cortinas (dim. de cada cortina : 2,70 x 1,70 m - área: 4,59 m2) cor creme, área total das cortinas no varão: 18,36 m2. - Marca Cortex - Mod. Black-out-duplo

co-responsável:

131467 Cortina; 1 varão de alumínio na cor branca, c/ 4 cortinas (dim. de cada cortina : 2,70 x 1,70 m - área: 4,59 m2) cor creme, área total das cortinas no varão: 18,36 m2. - Marca Cortex - Mod. Black-out-duplo

co-responsável:

131468 Cortina; 1 varão de alumínio na cor branca, c/ 8 cortinas (dim. de cada cortina : 2,70 x 1,70 m - área: 4,59 m2) cor creme, área total das cortinas no varão: 36,72 m2. - Marca Cortex - Mod. Black-out-duplo

co-responsável:

131469 Cortina; 1 varão de alumínio na cor branca, c/ 4 cortinas (dim. de cada cortina : 2,70 x 1,70 m - área: 4,59 m2) cor creme, área total das cortinas no varão: 18,36 m2. - Marca Cortex - Mod. Black-out-duplo

co-responsável:

131470 Cortina; 1 varão de alumínio na cor branca, c/ 4 cortinas (dim. de cada cortina : 2,70 x 1,70 m - área: 4,59 m2) cor creme, área total das cortinas no varão: 18,36 m2. - Marca Cortex - Mod. Black-out-duplo

co-responsável:

Termo de Transferência

001/23 (434) Depósito da Coordenadoria de Patrimônio

Registro Descrição

131499 Cadeira giratória; tipo digitadora, assento e encosto revestido em tecido, cor bege/branco. - Marca Jomarivali - Mod. Executiva

co-responsável:

131912 Cadeira giratória; assento e encosto revestido tecido, cor preta. - Marca Melanninos

co-responsável:

132004 Cadeira comum; com base palito, assento e encosto na cor preta

co-responsável:

132009 Cadeira comum; com base palito, assento e encosto na cor preta

co-responsável:

132014 Cadeira comum; com base palito, assento e encosto na cor preta

co-responsável:

132029 Cadeira comum; com base palito, assento e encosto na cor preta

co-responsável:

132115 Cadeira giratória; tipo digitador, assento e encosto espuma injetada, rodízio, revestimento tecido, cor preta.

co-responsável:

132137 Cadeira giratória; tipo digitador, assento e encosto espuma injetada, rodízio, revestimento tecido, cor preta.

co-responsável:

132154 Beliche; tipo cama, dim. 0,8 x 0,9 x 0,9 m. - Marca Arauna

co-responsável:

132224 Tela de projeção; retrátil, fixação parede/teto, cor branca, standard, dim. 1,80 x 1,80 m.. - Marca Cineflex

co-responsável:

132226 Bebedouro elétrico; de pressão, 2 torneiras, potência 103 W, refrigeração a 10°C 4-8 L/h, sistema refrigeração por compressor, caixa inox, filtro interno carvão ativado superflow, refil filtro, voltagem 110 V, dim. 960 x 340 x 330 mm, peso 14,30 kg. - Marca Natugel - Mod. Pressão - Série 00604

co-responsável:

132228 Bebedouro elétrico; de pressão, 2 torneiras, potência 103 W, refrigeração a 10°C 4-8 L/h, sistema refrigeração por compressor, caixa inox, filtro interno carvão ativado superflow, refil filtro, voltagem 110 V, dim. 960 x 340 x 330 mm, peso 14,30 kg. - Marca Natugel - Mod. Pressão - Série 00564

co-responsável:

Termo de Transferência

001/23 (327) Departamento de Ciências Ambientais de Sorocaba

Registro Descrição

132383 Mesa de madeira; especial, c/ tampo confeccionado em MDP (25 mm) e fórmica (15 mm), 02 gavetas em aço c/ chaves, cor ovo, dim. 1,40 x 0,68 x 0,75 m.

co-responsável:

132473 Carrinho; confeccionado em plástico policarbonato, c/ êmbolo de mola, ímãs e tiras de velcro p/ estudos de colisão, rolamento de esferas e rodas de faca, peso 250 g. - Marca PASCO - Mod. ME 6950

co-responsável:

132485 Mesa; tipo agitadora, c/ gabinete de aço e anticorrosivo, plataforma tipo universal em chapa de alum., rotação 10 rpm - 220 rpm, pot. 220 W, bivolt, dim. plataforma 420 x 420 x 6 mm, dim. total 420 x 450 x 180 mm, peso 15 kg. - Marca ADAMO - Mod. GOSHAKER - Série SC10000011

co-responsável:

132574 Beliche; tipo cama, dim. 0,8 x 0,9 m.

co-responsável:

132586 Fonte de alimentação; display digital c/ 4 dígitos, modo de tensão constante, tensão da saída contínua variável, tensão entrada 100 - 240 VAC/ 50-60 Hz, dim. 29 x 13 x 15 cm, peso: 5,5 kg. - Marca PASCO - Mod. SE 9720 A - Série EH902089

co-responsável:

132587 Fonte de alimentação; display digital c/ 4 dígitos, modo de tensão constante, tensão da saída contínua variável, tensão entrada 100 - 240 VAC/ 50-60 Hz, dim. 29 x 13 x 15 cm, peso: 5,5 kg. - Marca PASCO - Mod. SE 9720 A - Série EI865403

co-responsável:

132588 Fonte de alimentação; display digital c/ 4 dígitos, modo de tensão constante, tensão da saída contínua variável, tensão entrada 100 - 240 VAC/ 50-60 Hz, dim. 29 x 13 x 15 cm, peso: 5,5 kg. - Marca PASCO - Mod. SE 9720 A - Série EI865390

co-responsável:

132624 Quadro branco; confeccionado chapa branca resinada, moldura alumínio c/ suporte p/ apagador. - Marca Board Net Quadros - Mod. Standard

co-responsável:

132918 Bancada; tipo de estudo, confeccionada em MDF, dividida em 4 baias, dim. 4,08 x 0,59 x 0,78 m.

co-responsável:

132925 Cadeira giratória; tipo digitador ergonômica, c/ braços reguláveis, assento e encosto revestido tecido, cor branco/bege. - Marca CM - Mod. Executiva

co-responsável:

Termo de Transferência

001/23 (434) Depósito da Coordenadoria de Patrimônio

Registro Descrição

133368 Suporte; tipo Rack, altura interna 44 U (espaços de rack), largura interna 19", estrutura e colunas em aço, porta frontal em aço e acrílico, tampos laterais e trazeiros removíveis.

co-responsável:

133429 Mesa; s/ Gaveta, tampo em MDF, pés c/ calha, cor ovo, dim. 100 x 68 x 74 cm. - Marca Jomari

co-responsável:

133460 Beliche; tipo cama, cor marfim, dim. 0,8 x 0,9 x 0,9 m.

co-responsável:

133462 Beliche; tipo cama, cor marfim, dim. 0,8 x 0,9 x 0,9 m.

co-responsável:

133464 Beliche; tipo cama, cor marfim, dim. 0,8 x 0,9 x 0,9 m.

co-responsável:

133474 Beliche; tipo cama, dim. 0,8 x 0,9 x 0,9 m. - Marca Arauna

co-responsável:

133475 Beliche; tipo cama, dim. 0,8 x 0,9 x 0,9 m. - Marca Arauna

co-responsável:

133477 Beliche; tipo cama, dim. 0,8 x 0,9 x 0,9 m. - Marca Arauna

co-responsável:

133479 Beliche; tipo cama, dim. 0,8 x 0,9 x 0,9 m. - Marca Arauna

co-responsável:

133714 Cadeira comum; tipo digitador, braço, assento e encosto espuma, revestimento tecido, cor marrom/preto - Mod. Executivo

co-responsável:

133716 Cadeira comum; tipo digitador, braço, assento e encosto espuma, revestimento tecido, cor marrom/preto - Mod. Executivo

co-responsável:

133804 Tela de projeção; retrátil, fixação teto ou parede, acionamento manual, sistema parada multi-point, dim. 1,88 x 1,88 m. - Marca Tecnomast

co-responsável:

Termo de Transferência

001/23 (434) Depósito da Coordenadoria de Patrimônio

Registro Descrição

133805 Tela de projeção; retrátil, fixação teto ou parede, acionamento manual, sistema parada multi-point, dim. 1,88 x 1,88 m. - Marca Tecnomast

co-responsável:

133808 Tela de projeção; retrátil, fixação teto ou parede, acionamento manual, sistema parada multi-point, dim. 1,88 x 1,88 m. - Marca Tecnomast

co-responsável:

133813 Tela de projeção; retrátil, fixação teto ou parede, acionamento manual, sistema parada multi-point, dim. 1,88 x 1,88 m. - Marca Tecnomast

co-responsável:

134170 Cadeira giratória; c/ rodízio, assento e encosto revestido tecido, cor azul. - Mod. Secretária

co-responsável:

134173 Cadeira giratória; c/ rodízio, braços, assento e encosto revestido tecido, cor azul. - Mod. Digitadora

co-responsável:

134224 Microcomputador; processador Intel Core i3, RAM 4 Gb, HD 1 Tb, DVD.

co-responsável:

134226 Microcomputador; processador Intel Core i3, RAM 2 Gb, HD 500 Gb, DVD.

co-responsável:

134323 Cadeira comum; tipo fixa, pés palito, base em aço, cor vermelha. - Marca Cadflex

co-responsável:

134324 Cadeira comum; tipo fixa, pés palito, base em aço, cor vermelha. - Marca Cadflex

co-responsável:

134686 Cadeira comum; tipo fixa, pés palito, assento e encosto revestido courvim, cor azul. - Mod. Secretaria

co-responsável:

134753 Monitor de vídeo; 19" LED, resolução max. 1360 x 768 pixels, brilho 250 cd/m2, contraste 2.000.000:1 DFC, conexão RGB analógico/ D-Sub (15 pinos), voltagem 100-240 VAC/50-60 Hz, dim. 459 x 198 x 370 mm, peso 2,45 kg. - Marca LG - Mod. Flatron E1940 - Série 104SPLC14536

co-responsável:

134822 Cadeira giratória; c/ rodízio, base em inox, assento e braços em plástico, encosto c/ tela na cor preta. - Mod. Secretaria

co-responsável:

Termo de Transferência

001/23 (434) Depósito da Coordenadoria de Patrimônio

Registro Descrição

134824 Cadeira giratória; c/ rodízio, base em inox, assento e braços em plástico, encosto c/ tela na cor preta. - Mod. Secretaria

co-responsável:

135009 Cadeira giratória; c/ rodízio, assento e encosto revestido tecido, cor verde. - Marca Valença - Mod. Secretaria

co-responsável:

135012 No Break; potência 1200 VA, frequência 60 Hz, 4 tomadas NB14136, 1 bateria 12Vdc, dim. 152 x 105 x 392 mm, peso 10,2 kg. - Marca SMS - Mod. Net Station - Série 273720017080

co-responsável:

135045 Persiana; vertical, tecido: juta, cor bege, dim. 1,57 x 3,70 m

co-responsável:

135080 Notebook; processador Intel Centrino, RAM 4 GB, HD 250 Gb, DVD. - Marca Dell - Mod. Vostro 1320 - Série 1WB4M1

co-responsável:

135081 Notebook; processador Intel Core 2 Duo, RAM 4 GB, HD 300 Gb, DVD. - Marca Dell - Mod. Vostro 1320 - Série 6CXWDN1

co-responsável:

135218 Microcomputador; processador Intel G850. RAM 4 Gb DDR3 1333 MHz, HD 500 Gb SATA, MB MSI H61, DVD, caixa de som, teclado e mouse. - Marca Arquimedes - Mod. 2323A

co-responsável:

135231 Microcomputador; processador Intel G850. RAM 4 Gb DDR3 1333 MHz, HD 500 Gb SATA, MB MSI H61, DVD, caixa de som, teclado e mouse. - Marca Arquimedes - Mod. 2323A

co-responsável:

135232 Microcomputador; processador Intel G850. RAM 4 Gb DDR3 1333 MHz, HD 500 Gb SATA, MB MSI H61, DVD, caixa de som, teclado e mouse. - Marca Arquimedes - Mod. 2323A

co-responsável:

135233 Microcomputador; processador Intel G850. RAM 4 Gb DDR3 1333 MHz, HD 500 Gb SATA, MB MSI H61, DVD, caixa de som, teclado e mouse. - Marca Arquimedes - Mod. 2323A

co-responsável:

135236 Microcomputador; processador Intel G850. RAM 4 Gb DDR3 1333 MHz, HD 500 Gb SATA, MB MSI H61, DVD, caixa de som, teclado e mouse. - Marca Arquimedes - Mod. 2323A

co-responsável:

Termo de Transferência

001/23 (434) Depósito da Coordenadoria de Patrimônio

Registro Descrição

135302 Unidade básica; p/ monitoração de cromatografia, c/ detector p/ proteínas de monitorização/ ácidos nucleícos/ substâncias 254/ 280/ 405 nm, lâmpada mercúrio baixa pressão, linearidade +/- 3%. - Marca Pharmacia Biotech - Mod. UV 1 - Série 01030389

co-responsável:

135383 Aparelho telefônico; s/ fio, c/ identificador de chamadas, agenda p/ 50 contatos, dim. fone 162 x 29,15 x 461,1 mm, peso fone 111,6 g, dim. base 104,3 x 75,9 x 111,9 mm, peso base 111 g. - Marca Philips - Mod. SE170 - Série MP011047086186

co-responsável:

135525 No Break; potência 700 VA, 5 tomadas padrão NBR 14136, 1 bateria 12 Vdc/7Ah, voltagem 115 V, dim. 158 x 115 x 324 mm, peso 6,1 Kg, - Marca SMS - Mod. New Station 700 VA

co-responsável:

135695 Roteador; s/ fio, conexão wi-fi, 1 porta WAN 1 x RJ45 10/100 Baset, 4 porta LAN 1 x RJ45 10/100 Baset, 1 porta USB, c/ 2 antenas internas, voltagem 100-240 VAC/ 50-60 Hz. - Marca ASUS - Mod. RT-N13U - Série B4IAF3004294

co-responsável:

135881 Câmera; p/ segurança, tipo mini câmera 1/3 4802, com fonte 500MA, conector BNC NOLA, cabo 4 mm.

co-responsável:

135976 Unidade Evaporadora (Condicionador de Ar); ciclo quente/frio, capacidade 7500 BTUs, vazão de ar 450 m³/h, dim. 750 x 250 x 190 mm, peso 8,5 Kg. - Marca Springer - Mod. 42MQD007515LS

co-responsável:

135977 Microcomputador; processador core 2 quad, 2 RAM 2 Gb DDR2, 2 HD 500 Gb, DVD.

co-responsável:

135979 Unidade Condensadora (Condicionador de Ar); ciclo quente/frio, capacidade 7500 BTUs, vazão de ar 450 m³/h, dim. 433 x 563 x 370 mm, peso 19 Kg. - Marca Springer - Mod. 38MQC007515MS

co-responsável:

136151 Notebook; processador Intel Core i3, RAM 2 Gb DDR3 1333 Mhz, HD 320 Gb, tela 14" LED. - Marca Samsung - Mod. R440 - Série AZEA9KRB800523P

co-responsável:

136196 Microcomputador; processador Intel Core i5, RAM 4 Gb, HD 1 Tb.

co-responsável:

Termo de Transferência

001/23 (434) Depósito da Coordenadoria de Patrimônio

Registro Descrição

136237 Balança digital; de precisão, capacidade max. 320 g, legibilidade 0,001 g, calibração interna/ externa, display LCD, saída RS 232, bandeja aço inox 85 mm, capela vidro, bateria recarregável 6V/1.3 Ah. - Marca Ionlab - Mod. HR-TC-320AB - Série 0000001739

co-responsável:

136255 Microcomputador; Processador Intel Core i3, RAM 4 Gb DDR3, HD 500 Gb, CD/DVD.

co-responsável:

136320 Sistema; de purificação de água ultrapura, TOC 5 ppb mg/L, pirogênios (endotoxinas) <0,001 EU/ml, taxa de fluxo ajustável de gatilho a partir de 50 mL/min até 2 L/min, taxa de fluxo de prod. 8 L/hora, c/ bomba auxiliar p/rios, c/ filtro, dim. 579 x 230 x 800 mm. - Marca Millipore - Mod. Milli-Q Direct 8

co-responsável:

136377 Unidade Evaporadora (Condicionador de Ar); capacidade 12.000 BTU's, ciclo frio, potência 1090 W, corrente 5,1 A, vazão de ar 8 m3/min, compressor rotativo, gás refrigerante R-22, dim. 840 x 270 x 166 mm, peso 9 kg. Marca LG - Mod. TSUC122YMA1

co-responsável:

136381 Unidade Condensadora (Condicionador de Ar); capacidade 12.000 BTU's, ciclo frio, potência 1090 W, corrente 5,1 A, vazão de ar 25 m3/min, compressor rotativo, gás refrigerante R-22, dim. 770 x 540 x 245 mm, peso 33 kg. - Marca LG - Mod. TSUC122YMA1

co-responsável:

136453 Notebook; Processador Intel Core i7, RAM 4 Gb, HD 500 Gb, tela de 16.1", placa de video 1 Gb, Blue-Ray/CD/DVD. - Marca Sony Vaio - Mod. PCG-81114L - Série 275275393009030

co-responsável:

136459 Sistema de Alarme/Segurança; c/ circuito fechado de TV, composto de: 4 microcâmeras dia e noite - mod. VM300DN - marca Intelbrás, 4 fontes de alimentação, gravador stand alone 4 C. - Marca DSP Cop - Mod. DVR 4ECON - Série 0910042840911090769

co-responsável:

136460 Monitor de vídeo; 7" LCD, resolução 480 x 234 pixels, 2 entradas de vídeo, (componente do sistema de circuito fechado de tv - patrimônio 136459) - Marca Bambo - Mod. OM-7000 - Série XDS-2009A004242

co-responsável:

136497 Cadeira comum; tipo fixa, assento e encosto revestido tecido, cor verde/preta. - Marca Valência Móveis - Mod. Secretaria

co-responsável:

136856 Suporte; p/ CPU e estabilizador, formato "H", c/ rodízios, cor ovo.

co-responsável:

Termo de Transferência

001/23 (362) Departamento de Assuntos Comunitários e Estudantis - Sorocaba

Registro **Descrição**

136859 Suporte; p/ CPU e estabilizador, formato "H", c/ rodízios, cor ovo.

co-responsável:

137658 Estabilizador de voltagem; potência 1000 W, frequência 60 Hz, c/ 4 tomadas tripolares, dim. 220 x 107 x 156 mm. - Marca Enermax - Mod. EXS II Power T 1000 - Série 00015

co-responsável:

138053 Manta aquecedora; Construída internamente em alumínio c/ revestimento epóxi, painel analógico 0 a 300 Volts capacidade até 250 ml, atinge temp. de até 500°C no seu interior, lâmpada piloto, para indicar sistema ligado, Isolação através de fibreglass. - Marca Edulab - Mod. ED-250

co-responsável:

138054 Manta aquecedora; Construída internamente em alumínio c/ revestimento epóxi, painel analógico 0 a 300 Volts capacidade até 250 ml, atinge temp. de até 500°C no seu interior, lâmpada piloto, para indicar sistema ligado, Isolação através de fibreglass. - Marca Edulab - Mod. ED-250

co-responsável:

138288 Refrigerador; capacidade total 260 L, c/ 1 porta, voltagem 127 V, dim. 144 x 55 x 63,1 cm, peso 42 kg. - Marca Consul - Mod. CRA30BANA - Série JBR819139

co-responsável:

138339 Notebook; Processador Intel Core i5, RAM 4 Gb, HD 640 Gb, tela LED 13.3", CD/DVD. - Marca Toshiba - Mod. Portege R805 - Série 3B145325H

co-responsável:

138491 Impressora; Multifuncional (copia/impressão/digitalização), capacidade 150 folhas, resolução 600 x 600 dpi, memória interna 8 Mb, consumo 375 W, tipo de impressão laser, dim. 415 x 250 x 265 mm, peso 7 Kg. - Marca HP - Mod. LaserJet M1132 MFP - Série BRGFCB2062

co-responsável:

138534 Tela de projeção; Retrátil, c/ tripé em aço c/ tratamento anticorrosivo, possui sistema de regulagem de altura, dim. 150 x 150 cm. - Marca Tecnomast

co-responsável:

138864 Cadeira comum; tipo fixa, pés palito, base em ferro, assento e encosto em polipropileno, cor vermelha.

co-responsável:

138892 Unidade Evaporadora (Condicionador de Ar); capacidade 12000 BTUs, ciclo frio, compressor rotativo, voltagem 220 V, dim. 80 x 29 x 19,6 cm, peso 13 kg. - Marca York - Mod. YJDA12FS-ADK

co-responsável:

Termo de Transferência

001/23 (434) Depósito da Coordenadoria de Patrimônio

Registro Descrição

138933 Microcomputador; Processador Celeron Dual Core, RAM 4 Gb, HD 1 Tb, CD/DVD.

co-responsável:

138939 Microcomputador; Processador Intel Core 2 Quad, RAM 2 Gb, HD 320 Gb, CD/DVD.

co-responsável:

139014 Carteira universitária; c/ encosto e assento em polipropileno, cor azul.

co-responsável:

139015 Carteira universitária; c/ encosto e assento em polipropileno, cor azul.

co-responsável:

139017 Carteira universitária; c/ encosto e assento em polipropileno, cor azul.

co-responsável:

139018 Carteira universitária; c/ encosto e assento em polipropileno, cor azul.

co-responsável:

139019 Carteira universitária; c/ encosto e assento em polipropileno, cor azul.

co-responsável:

139020 Carteira universitária; c/ encosto e assento em polipropileno, cor azul.

co-responsável:

139021 Carteira universitária; c/ encosto e assento em polipropileno, cor azul.

co-responsável:

139022 Carteira universitária; c/ encosto e assento em polipropileno, cor azul.

co-responsável:

139023 Carteira universitária; c/ encosto e assento em polipropileno, cor azul.

co-responsável:

139024 Carteira universitária; c/ encosto e assento em polipropileno, cor azul.

co-responsável:

139025 Carteira universitária; c/ encosto e assento em polipropileno, cor azul.

co-responsável:

Termo de Transferência

001/23 (434) Depósito da Coordenadoria de Patrimônio

Registro Descrição

139027 Carteira universitária; c/ encosto e assento em polipropileno, cor azul.

co-responsável:

139028 Carteira universitária; c/ encosto e assento em polipropileno, cor azul.

co-responsável:

139032 Carteira universitária; c/ encosto e assento em polipropileno, cor azul.

co-responsável:

139034 Carteira universitária; c/ encosto e assento em polipropileno, cor azul.

co-responsável:

139035 Carteira universitária; c/ encosto e assento em polipropileno, cor azul.

co-responsável:

139036 Carteira universitária; c/ encosto e assento em polipropileno, cor azul.

co-responsável:

139037 Carteira universitária; c/ encosto e assento em polipropileno, cor azul.

co-responsável:

139038 Carteira universitária; c/ encosto e assento em polipropileno, cor azul.

co-responsável:

139039 Carteira universitária; c/ encosto e assento em polipropileno, cor azul.

co-responsável:

139041 Carteira universitária; c/ encosto e assento em polipropileno, cor azul.

co-responsável:

139042 Carteira universitária; c/ encosto e assento em polipropileno, cor azul.

co-responsável:

139043 Carteira universitária; c/ encosto e assento em polipropileno, cor azul.

co-responsável:

139044 Carteira universitária; c/ encosto e assento em polipropileno, cor azul.

co-responsável:

Termo de Transferência

001/23 (434) Depósito da Coordenadoria de Patrimônio

Registro Descrição

139045 Carteira universitária; c/ encosto e assento em polipropileno, cor azul.

co-responsável:

139046 Carteira universitária; c/ encosto e assento em polipropileno, cor azul.

co-responsável:

139047 Carteira universitária; c/ encosto e assento em polipropileno, cor azul.

co-responsável:

139048 Carteira universitária; c/ encosto e assento em polipropileno, cor azul.

co-responsável:

139049 Carteira universitária; c/ encosto e assento em polipropileno, cor azul.

co-responsável:

139050 Carteira universitária; c/ encosto e assento em polipropileno, cor azul.

co-responsável:

139051 Carteira universitária; c/ encosto e assento em polipropileno, cor azul.

co-responsável:

139053 Carteira universitária; c/ encosto e assento em polipropileno, cor azul.

co-responsável:

139054 Carteira universitária; c/ encosto e assento em polipropileno, cor azul.

co-responsável:

139055 Carteira universitária; c/ encosto e assento em polipropileno, cor azul.

co-responsável:

139056 Carteira universitária; c/ encosto e assento em polipropileno, cor azul.

co-responsável:

139057 Carteira universitária; c/ encosto e assento em polipropileno, cor azul.

co-responsável:

139058 Carteira universitária; c/ encosto e assento em polipropileno, cor azul.

co-responsável:

Termo de Transferência

001/23 (434) Depósito da Coordenadoria de Patrimônio

Registro Descrição

139059 Carteira universitária; c/ encosto e assento em polipropileno, cor azul.

co-responsável:

139126 PHmetro; de bancada digital, faixa de pH: 0,00 a 14.00pH, precisão pH: ± 0.01 pH, precisão mV: ± 1 mV, faixa de temp.: 0 a 100 °C, temp. de precisão: ± 1 °C, pontos calibração: 3, 1 fonte AC 110 ou 220V, c/ eletrodo de PH, dim. 210 x 205 x 65 mm, peso: 1,7 kg. - Marca ION - Mod. PHB500 - Série 3812

co-responsável:

139128 PHmetro; de bancada digital, faixa de pH: 0,00 a 14.00pH, precisão pH: ± 0.01 pH, precisão mV: ± 1 mV, faixa de temp.: 0 a 100 °C, temp. de precisão: ± 1 °C, pontos calibração: 3, 1 fonte AC 110 ou 220V, c/ eletrodo de PH, dim. 210 x 205 x 65 mm, peso: 1,7 kg. - Marca ION - Mod. PHB500 - Série 3810

co-responsável:

139129 PHmetro; de bancada digital, faixa de pH: 0,00 a 14.00pH, precisão pH: ± 0.01 pH, precisão mV: ± 1 mV, faixa de temp.: 0 a 100 °C, temp. de precisão: ± 1 °C, pontos calibração: 3, 1 fonte AC 110 ou 220V, c/ eletrodo de PH, dim. 210 x 205 x 65 mm, peso: 1,7 kg. - Marca ION - Mod. PHB500 - Série 20120227004

co-responsável:

139151 Mesa; em MDF, c/ 2 gavetas, cor ovo, dim. 120 x 68 x 74 cm.

co-responsável:

139173 PHmetro; de bancada digital, faixa de pH: 0,00 a 14.00pH, precisão pH: ± 0.01 pH, precisão mV: ± 1 mV, faixa de temp.: 0 a 100 °C, temp. de precisão: ± 1 °C, pontos calibração: 3, 1 fonte AC 110 ou 220V, c/ eletrodo de PH, dim. 210 x 205 x 65 mm, peso: 1,7 kg. - Marca ION - Mod. PHB500 - Série 20120228018

co-responsável:

139177 Cadeira comum; Pés palito, assento e encosto revestidos em tecido, cor preto.

co-responsável:

139274 Impressora; monocromática, resolução max. Impressão 1200 x 1200 dpi, memória padrão 128 MB, conexão Ethernet 10/100/1000; USB 2.0; dim. 41,8 x 43,5 x 35,8 cm, peso 26,45 kg. - Marca Samsung - Mod. ML-4510ND - Série Z5NNBAIBA01061

co-responsável:

139308 Disco magnético; tipo Externo, capacidade 1 Tb, conexão USB 3.0, velocidade máxima de transferência 4915,2 Mbps, dim. 19,6 x 82 x 112 mm, peso 151 g. - Marca Samsung - Mod. HX-M101TCB - Série E2FWJ1D7D09381

co-responsável:

139323 Microcomputador; processador Intel Core i5, RAM 16 Gb, HD 500 Gb, DVD. - Marca HP - Mod. Compaq Pro 6300

co-responsável:

Termo de Transferência

001/23 (434) Depósito da Coordenadoria de Patrimônio

Registro Descrição

140060 Agitador; Vortex Compacto, carga máxima aplicável 500 g, velocidade ajustável 0 - 3000 rpm, órbita de agitação 4,5 mm, detecção de penhora, operação contínua ou toque, estável em todas as faixas de velocidade, dim. 148 x 63 x 205 mm, peso 2,9 Kg. - Marca IKA - Mod. MS3 Basic - Série 07190686

co-responsável:

140070 Impressora; funções: cópia, impressão e scanner, laser preto e branco, velocidade: Até 20 ppm, resolução: 600 x 600 DPI, entrada de papel: Até 800, alimentação automática: 50 folhas, memória: 128MB, interface(s): 10/100BaseTX Ethernet e USB 2.0. - Marca Xerox - Mod. Workcentre 5020DN - Série 00340034840

co-responsável:

140202 Ventilador; c/ 3 pás, 3 velocidades, potência 80 W, diâmetro 40 cm, dim. 450 x 625 x 320 mm, peso 2,4 Kg. - Marca Mondial - Mod. V-45 - Série S2211115-1275

co-responsável:

140258 Impressora; Multifuncional (cópia/impressão/digitalização), capacidade 250 folhas, resolução 2400 x 600 dpi, tecnologia de impressão Jato de tinta, consumo 445 W, dim. 405 x 396 x 268 mm, peso 9,8 Kg. - Marca Brother - Mod. DCP - 7055 - Série U62715G2N223848

co-responsável:

140376 Aparelho telefônico; s/ Fio, frequência de alcance 1.9 Ghz, modos de discagem pulso/tom, armazena 10 ligações na memória, funções Flash/Localizador/Mute/Rediscar, teclado luminoso, 20 tipos de toque, 6 níveis de volume, dim. 148 x 51 x 33 mm, peso 380g. - Marca Panasonic - Mod. KX - TG1381LBH - Série 2IAHD098922

co-responsável:

140385 Aparelho; Neurodyn V2.0 Multicorrentes, possui 7 correntes diferentes, ciclos de trabalho 10/30/50%, c/ 4 canais de saída, controles independentes de intensidade, timer que ao final do tempo programado cessa automaticamente, dim. 375 x 315 x 125 mm, peso 2,2 Kg. - Marca Ibramed - Mod. Neurodyn V2.0 Multicorrentes - Série 7083

co-responsável:

140386 Andador articulado; de Alumínio, dobrável, altura de 77 a 88 cm, capacidade até 100 Kg. - Marca AG - Mod. Adulto 6000

co-responsável:

140417 Cadeira giratória; c/ braços, assento e encosto revestido tecido, cor marrom. - Mod. Secretaria

co-responsável:

140429 Cadeira comum; c/ pés palito, assento e encosto em tecido, cor azul.

co-responsável:

Termo de Transferência

001/23 (434) Depósito da Coordenadoria de Patrimônio

Registro Descrição

140616 Ventilador; de parede, c/ 3 pás de polipropileno, potência 200 W, horizontal, peso 5,4 kg. - Marca Arge - Mod. Max 60

co-responsável:

140617 Ventilador; de parede, c/ 3 pás de polipropileno, potência 200 W, horizontal, peso 5,4 kg. - Marca Arge - Mod. Max 60

co-responsável:

140618 Ventilador; de parede, c/ 3 pás de polipropileno, potência 200 W, horizontal, peso 5,4 kg. - Marca Arge - Mod. Max 60

co-responsável:

140661 Aparelho telefônico; s/ fio, c/: viva-voz/ display luminoso/ MUTE / RADIAL / PAUSE/ bloqueio de teclado/ flash com tempo ajustável/ conferência a três/ transferência de chamada/ duração chamada no display, bivolt (110 / 220 V - 50 / 60 Hz), alcance max. 300 m. - Marca Elgin - Mod. TSF-7001 - Série 3490046613

co-responsável:

140662 Aparelho telefônico; s/ fio, c/: viva-voz/ display luminoso/ MUTE / RADIAL / PAUSE/ bloqueio de teclado/ flash com tempo ajustável/ conferência a três/ transferência de chamada/ duração chamada no display, bivolt (110 / 220 V - 50 / 60 Hz), alcance max. 300 m. - Marca Elgin - Mod. TSF-7001 - Série 3490046608

co-responsável:

140677 Projetor de Imagens; resolução SVGA 800 x 600, luminosidade 2800 ANSI Lumens, contraste 3000:1, conexão USB/S-Vídeo/ Vídeo Componente/ Vídeo Composto, bivolt, dim. 8 x 30 x 23 cm, peso 2,3 kg. - Marca EPSON - Mod. H430A - Power Lite S12+ - Série PSPK2Y03895

co-responsável:

140684 Estabilizador de voltagem; potência 1000 VA, c/ 4 tomadas, bivolt, dim. 50 x 190 x 100 mm, peso 5 kg. - Marca Enermax - Mod. EXS II Power T 1000 - Série (21)0305120749870539241

co-responsável:

140718 Aparelho telefônico; tipo sem fio, DECT 6.0 digital, frequência 1910 a 1920 Hz, expansível até 4 ramais, identificador de chamadas, viva-voz, secretária eletrônica, agenda, teclado luminoso, mute, flash, dim. 17 x 12 x 12 cm, peso 356 g. - Marca Vtech - Mod. Lyrix 550 SE - Série PM500201792

co-responsável:

140739 Impressora; multifuncional (cópia/impressão/digitalização/fax), resolução 600 x 600 dpi, conexão USB/ Ethernet, memória 128 Mb, capacidade 250 folhas, dim. 441 x 343 x 373 mm, peso 11,7 kg. - Marca HP - Mod. LaserJet 1536 dn MFP - Série BRDSF3M07Z

co-responsável:

Termo de Transferência

001/23 (434) Depósito da Coordenadoria de Patrimônio

Registro Descrição

140760 Esfigmomanômetro; Digital, memória p/ 99 últimos resultados, método de medição oscilométrico, sensor de pressão capacitivo, alimentação 4 baterias AA, visor em Cristal Líquido, dim. 98 x 163 x 106 mm, peso 370 g (sem as pilhas). - Marca G-Tech - Mod. MA100 - Série 03149

co-responsável:

140761 Aparelho DVD Player; leitura: DVD/DVD-R/RW/DVD+R/RW/CD/CD-R/RW/VCD/SVCD/MP3/JPEG, entrada USB, saídas de áudio estéreo, digital coaxial, vídeo composto, saída HDMI, formatos de tela: 4:3 / 16:9, bivolt, dim. 500 x 3600 x 2500 mm, peso 1,52 kg. - Marca Philco - Mod. DVD PH 190 N - Série GL0330317V91A

co-responsável:

140813 Freezer; modelo horizontal, capacidade 204 L, voltagem 127 V, consumo 50.8 kW-h/mês, cor branco, dim. 94 x 82 x 73 cm. - Marca Electrolux - Mod. H210 - Série 21100247

co-responsável:

140839 Relógio de parede; designer redondo, analógico, dim. 20 x 4, x 20 cm, peso 320 g. - Marca Quartz

co-responsável:

140843 Ventilador; modelo de mesa, potência 40 W, 3 velocidades, 3 pás, material plástico. - Marca Ventisol - Mod. Mesa 30 cm

co-responsável:

140953 Cadeira giratória; em tecido, cor preto, c/ rodízio, braço. - Mod. Presidente

co-responsável:

141001 Cadeira comum; c/ pés palito, base de ferro, assento e encosto de plástico, cor preta.

co-responsável:

141002 Cadeira comum; c/ pés palito, base de ferro, assento e encosto de plástico, cor preta.

co-responsável:

141003 Cadeira comum; c/ pés palito, base de ferro, assento e encosto de plástico, cor preta.

co-responsável:

141032 Impressora; multifuncional (cópia/impressão/digitalização/), conexão USB, capacidade 250 folhas, memória 32 Mb, dim. 458,02 x 494,61 x 163,83 cm, peso 4,8 kg. - Marca HP - Mod. OfficeJet 6000 - Série CN1111F1YJ

co-responsável:

141053 Cadeira comum; c/ pés palito, assento e encosto revestido em tecido, cor verde.

co-responsável:

Termo de Transferência

001/23 (434) Depósito da Coordenadoria de Patrimônio

Registro Descrição

141142 Notebook; processador intel core i5, RAM 6 Gb, HD 450 Gb, c/ tela 15". - Marca Dell - Mod. Inspiron N5110 - Série 10279402561

co-responsável:

141299 Cadeira giratória; c/ rodízio, braços, cor cinza. - Marca Concorrência - Mod. Executiva

co-responsável:

141344 Aparelho telefônico; c/ fio, identificação de chamadas, funções Redial / Flash / Pause, 16 tipos de toque, 4 níveis de volumes, despertador, data e hora, cor preta. - Marca Keo - Mod. K 302 - Série ZP11061308116

co-responsável:

141345 Aparelho telefônico; c/ fio, identificação de chamadas, funções Redial / Flash / Pause, 16 tipos de toque, 4 níveis de volumes, despertador, data e hora, cor preta. - Marca Keo - Mod. K 302 - Série ZP11061308120

co-responsável:

141403 Aparelho telefônico; c/ fio, funções Flash / Redial / Mudo, 14 posições de memória, cor preta. - Marca Gigaset - Mod. DA100 - Série 0806987

co-responsável:

141406 Aparelho telefônico; c/ fio, funções Flash / Redial / Mudo, 14 posições de memória, cor preta. - Marca Gigaset - Mod. DA100 - Série 0806983

co-responsável:

141407 Aparelho telefônico; c/ fio, funções Flash / Redial / Mudo, 14 posições de memória, cor preta. - Marca Gigaset - Mod. DA100 - Série 0809321

co-responsável:

141408 Aparelho telefônico; c/ fio, funções Flash / Redial / Mudo, 14 posições de memória, cor preta. - Marca Gigaset - Mod. DA100 - Série 0809124

co-responsável:

141411 Aparelho telefônico; c/ fio, funções Flash / Redial / Mudo, 14 posições de memória, cor preta. - Marca Gigaset - Mod. DA100 - Série 0807260

co-responsável:

141413 Aparelho telefônico; c/ fio, funções Flash / Redial / Mudo, 14 posições de memória, cor preta. - Marca Gigaset - Mod. DA100 - Série 0809127

co-responsável:

141417 Aparelho telefônico; c/ fio, funções Flash / Redial / Mudo, 14 posições de memória, cor preta. - Marca Gigaset - Mod. DA100 - Série 0809128

co-responsável:

Termo de Transferência

001/23 (434) Depósito da Coordenadoria de Patrimônio

Registro Descrição

141484 Aparelho telefônico; s/ fio, frequência 1,9 GHz Dect 6.0, c/ identificador de chamadas, viva-voz, display luminoso, agenda, função Redial, dim. 8 x 1,11 x 18 cm, peso 200 g. - Marca Gigaset - Mod. AC700 - Série 132441

co-responsável:

141489 Aparelho telefônico; c/ fio, identificador de chamadas, 2 volumes de campainha, função Flash / Discar, cor grafite, dim. 22 x 14,9 x 8 cm, peso 673 g. - Marca Intelbras - Mod. ID DTMF - Série EP10121403966

co-responsável:

141503 Impressora; multifuncional (cópia/impressão/digitalização), resol. max. imp. 5760 x 1440 dpi, capacidade 100 folhas, conexão USB, dim. 43 x 34,5 x 17,2 cm, peso 5,7 kg. - Marca Epson - Mod. CX5600 - Série K2XV297769

co-responsável:

141515 Microcomputador; processador AMD FX6, RAM 4 Gb, HD 500 Gb, placa mãe ASRock.

co-responsável:

141516 Microcomputador; processador AMD FX6, RAM 4 Gb, HD 500 Gb, placa mãe ASRock.

co-responsável:

141546 Fogão a gás; tipo piso, c/ 4 bocas, forno c/ 1 prateleira, voltagem 127 V, cor branca, dim. 489 x 853 x 573 mm, peso 17,1 kg. - Marca Atlas - Mod. Coliseum Glass - Série 1807119870535

co-responsável:

141548 Fogão a gás; tipo piso, c/ 4 bocas, forno c/ 1 prateleira, voltagem 127 V, cor branca, dim. 489 x 853 x 573 mm, peso 17,1 kg. - Marca Atlas - Mod. Coliseum Glass - Série 1807119870500

co-responsável:

141576 Aparelho; ceratômetro (medidor de curva de córnia), sistema de focagem, ajuste vertical simples, lentes acromáticas, faixa de medição: raio de curvatura (9,4-6,4 mm), dioptria 36-52, dim. 40,64 x 48,26 x 17,78, peso 19 kg. - Marca Keratometer - Mod. KMS 6 Super - Série 1210705033

co-responsável:

141577 Aparelho; ceratômetro (medidor de curva de córnia), sistema de focagem, ajuste vertical simples, lentes acromáticas, faixa de medição: raio de curvatura (9,4-6,4 mm), dioptria 36-52, dim. 40,64 x 48,26 x 17,78, peso 19 kg. - Marca Keratometer - Mod. KMS 6 Super - Série 1210705040

co-responsável:

141578 Aparelho; ceratômetro (medidor de curva de córnia), sistema de focagem, ajuste vertical simples, lentes acromáticas, faixa de medição: raio de curvatura (9,4-6,4 mm), dioptria 36-52, dim. 40,64 x 48,26 x 17,78, peso 19 kg. - Marca Keratometer - Mod. KMS 6 Super - Série 1210705039

co-responsável:

Termo de Transferência

001/23 (434) Depósito da Coordenadoria de Patrimônio

Registro Descrição

141579 Aparelho; ceratômetro (medidor de curva de córnia), sistema de focagem, ajuste vertical simples, lentes acromáticas, faixa de medição: raio de curvatura (9,4-6,4 mm), dioptria 36-52, dim . 40,64 x 48,26 x 17,78, peso 19 kg. - Marca Keratometer - Mod. KMS 6 Super - Série 1210705042

co-responsável:

141582 Transformador; p/ oftalmoscópio, voltagem 110 V, corrente 2 A. - Marca APPASAMY ASSOCIETS - Mod. AAIO-7 - Série 1810605028

co-responsável:

141583 Transformador; p/ oftalmoscópio, voltagem 110 V, corrente 2 A. - Marca APPASAMY ASSOCIETS - Mod. AAIO-7 - Série 1810605034

co-responsável:

141596 Lâmpada; de fenda, mud. ampl: 2 pos. alav., obj.1x/6x, ampl. 0x/16x/15x/24x, c. visão real 8/11/14/9 mm, f. PD 52-90 mm dioptria (+/- 8), l. fenda 0-14 mm, c. fenda 0-14 mm, fonte luz 12V/30W, volt. 110-240 VAC/ 50-60 Hz, dim. base 522x342 mm, peso 26 kg. - Marca APPASAMY ASSOCIETS - Mod. AIA-11 - Série 1510805031

co-responsável:

141597 Aparelho; tonômetro de aplanção, - faixa de medição : de 0 a 80 mmHg em incrementos de 2 mmHg +/- 0,5 mmHg, diâmetro da face pneumática: 3,06 milímetros, dim. 47 x 30 x 85 mm, peso 700 g. - Marca APPASAMY - Mod. AATM-5001 - Série 1310805012

co-responsável:

141598 Lâmpada; de fenda, mud. ampl: 2 pos. alav., obj.1x/6x, ampl. 0x/16x/15x/24x, c. visão real 8/11/14/9 mm, f. PD 52-90 mm dioptria (+/- 8), l. fenda 0-14 mm, c. fenda 0-14 mm, fonte luz 12V/30W, volt. 110-240 VAC/ 50-60 Hz, dim. base 522x342 mm, peso 26 kg. - Marca APPASAMY ASSOCIETS - Mod. AIA-11 - Série 1510805033

co-responsável:

141599 Aparelho; tonômetro de aplanção, - faixa de medição : de 0 a 80 mmHg em incrementos de 2 mmHg +/- 0,5 mmHg, diâmetro da face pneumática: 3,06 milímetros, dim. 47 x 30 x 85 mm, peso 700 g. - Marca APPASAMY - Mod. AATM-5001 - Série 1310805017

co-responsável:

141600 Lâmpada; de fenda, mud. ampl: 2 pos. alav., obj.1x/6x, ampl. 0x/16x/15x/24x, c. visão real 8/11/14/9 mm, f. PD 52-90 mm dioptria (+/- 8), l. fenda 0-14 mm, c. fenda 0-14 mm, fonte luz 12V/30W, volt. 110-240 VAC/ 50-60 Hz, dim. base 522x342 mm, peso 26 kg. - Marca APPASAMY ASSOCIETS - Mod. AIA-11 - Série 1510805036

co-responsável:

Termo de Transferência

001/23 (434) Depósito da Coordenadoria de Patrimônio

Registro	Descrição
----------	-----------

141632	Aparelho; tonômetro de aplanção, - faixa de medição : de 0 a 80 mmHg em incrementos de 2 mmHg + / - 0,5 mmHg , diâmetro da face pneumática: 3,06 milímetros , dim . 47 x 30 x 85 mm , peso 700 g . - Marca APPASAMY - Mod. AATM-5001 - Série 1310805018
--------	---

co-responsável:

141633	Lâmpada; de fenda, mud. ampl: 2 pos. alav. , obj.1x/6x , ampl. 0x/16x/15x/24x, c. visão real 8/11/14/9 mm, f. PD 52-90 mm dioptria (+/- 8) , l. fenda 0-14 mm , c. fenda 0-14 mm, fonte luz 12V/30W , volt. 110-240 VAC/ 50-60 Hz , dim . base 522x342 mm, peso 26 kg. - Marca APPASAMY ASSOCIETS - Mod. AIA-11 - Série 1510805042
--------	--

co-responsável:

141634	Aparelho; tonômetro de aplanção, - faixa de medição : de 0 a 80 mmHg em incrementos de 2 mmHg + / - 0,5 mmHg , diâmetro da face pneumática: 3,06 milímetros , dim . 47 x 30 x 85 mm , peso 700 g . - Marca APPASAMY - Mod. AATM-5001 - Série 1310705033
--------	---

co-responsável:

141816	Poltrona giratória; s/ braços, c/ rodízios, assento e encosto revestido em tecido, cor preta.
--------	---

co-responsável:

141819	Poltrona giratória; s/ braços, c/ rodízios, assento e encosto revestido em tecido, cor preta.
--------	---

co-responsável:

141866	Cadeira giratória; c/ braços reguláveis, rodízios, assento e encosto revestido em tecido, cor bege.
--------	---

co-responsável:

141901	Cadeira giratória; tipo digitadora, c/rodízios, assento e encosto revestido em tecido, cor preto. - Marca Jomarivali
--------	--

co-responsável:

141913	Cadeira giratória; tipo digitadora, c/rodízios, assento e encosto revestido em tecido, cor preto. - Marca Jomarivali
--------	--

co-responsável:

141939	Cadeira giratória; tipo digitadora, c/rodízios, assento e encosto revestido em tecido, cor preto. - Marca Jomarivali
--------	--

co-responsável:

142056	Ventilador; de coluna, potência: 1/4CV - 200 W, diâmetro da grade: 500mm, diâmetro da hélice: 440mm, RPM 1500 máxima, tensão: Bivolt, altura máxima: 1,60 m, altura mínima: 1,25 m, velocidade regulável. - Marca Ventisol - Mod. VOC 50
--------	--

co-responsável:

Termo de Transferência

001/23 (434) Depósito da Coordenadoria de Patrimônio

Registro Descrição

142066 Foco de luz; foco clínico e ginecológico, corpo em metal, c/ lâmpada halógena, haste flexível, bivolt. - Marca Artmed

co-responsável:

142113 Tela de projeção; c/ estrutura em alumínio, enrolamento automático por sistema de mola com parada multiponto, superfície de projeção Matte Wite I, área de projeção 1,80 x 1,80 m. - Marca Cineflex - Mod. CR-003

co-responsável:

142130 Tela de projeção; c/ estrutura em alumínio, enrolamento automático por sistema de mola com parada multiponto, superfície de projeção Matte Wite I, área de projeção 1,80 x 1,80 m. - Marca Cineflex - Mod. CR-003

co-responsável:

142273 Aparelho telefônico; simples, de mesa, com fio, funções: flash, redial e mute. - Marca Maxtel - Mod. MT-263 Série 00006243

co-responsável:

142275 Aparelho telefônico; simples, de mesa, com fio, funções: flash, redial e mute. - Marca Maxtel - Mod. MT-263 Série 00005407

co-responsável:

142276 Aparelho telefônico; simples, de mesa, com fio, funções: flash, redial e mute. - Marca Maxtel - Mod. MT-263 Série 00005416

co-responsável:

142277 Aparelho telefônico; simples, de mesa, com fio, funções: flash, redial e mute. - Marca Maxtel - Mod. MT-263 Série 00002993

co-responsável:

142280 Aparelho telefônico; simples, de mesa, com fio, funções: flash, redial e mute. - Marca Maxtel - Mod. MT-263 Série 00006252

co-responsável:

142281 Forno; de microondas, capacidade 22 L, potência 1200 W, cor branco, voltagem 127 V, dim. 460 x 260 x 323 mm, peso 10.6 kg. - Marca Philco - Mod. PMS24 - Série 2154648267X447B

co-responsável:

142634 Cadeira comum; tipo fixa, c/ pés palito, assento e encosto revestidos em tecido, cor azul.

co-responsável:

Termo de Transferência

001/23 (434) Depósito da Coordenadoria de Patrimônio

Registro Descrição

142647 Cadeira comum; tipo fixa, c/ pés palito, assento e encosto revestidos em tecido, cor azul.

co-responsável:

142724 Cadeira giratória; p/ obesos, revestida em courvim, c/ braço, rodízio, cor preto. - Mod. Presidente

co-responsável:

142906 Cadeira giratória; c/ braços, rodízio, assento e encosto revestido em tecido, cor vermelha. - Mod. Digitador

co-responsável:

142907 Cadeira giratória; c/ braços, rodízio, assento e encosto revestido em tecido, cor vermelha. - Mod. Digitador

co-responsável:

142908 Cadeira giratória; c/ braços, rodízio, assento e encosto revestido em tecido, cor vermelha. - Mod. Digitador

co-responsável:

142932 Cadeira giratória; c/ braços, rodízio, assento e encosto revestido em tecido, cor preta. - Mod. Executiva

co-responsável:

142934 Cadeira giratória; c/ braços, rodízio, assento e encosto revestido em tecido, cor preta. - Mod. Executiva

co-responsável:

143054 Aparelho telefônico; s/ fio, frequência alcance 5.8 GHz, funções: identificador chamadas/ viva-voz/ secretaria eletrônica. - Marca Intelbras - Mod. TS 50 SE - Série OOU911002188

co-responsável:

143078 Unidade Evaporadora (Condicionador de Ar); capacidade 18000 TUs, ciclo frio, compressor rotativo, dim. 31,3 x 103 x 22,1 cm, peso 14 kg. - Marca Springer - Mod. 42RWCAO15515LS

co-responsável:

143091 Unidade Condensadora (Condicionador de Ar); capacidade 18000 BTUs, ciclo frio, compressor rotativo, peso 31 kg. - Marca Springer - Mod. 38KCBO18515MS

co-responsável:

143322 Cadeira giratória; c/ braços, assento e encosto revestidos em tecido, cor preta.

co-responsável:

143699 Cadeira comum; tipo universitária, assento e encosto em polipropileno, base em ferro, c/ prancheta MDF, cor grafite.

co-responsável:

Termo de Transferência

001/23 (336) Departamento de Gerontologia

Registro Descrição

143781 Cadeira comum; tipo universitária, assento e encosto em polipropileno, base em ferro, c/ prancheta MDF, cor grafite.

co-responsável:

143783 Cadeira comum; tipo universitária, assento e encosto em polipropileno, base em ferro, c/ prancheta MDF, cor grafite.

co-responsável:

143975 Gaiola; de habilidades funcionais, armação em ferro, c/ órtese tamanho M, 14 elásticos p/ ajuste, medindo 2,0 x 2,0 m, peso 200 kg. - Marca Pediasuit

co-responsável:

143976 Notebook; processador Intel Core I7, RAM 6 Gb, HD 500 Gb, tela 14", c/ DVD. - Marca Dell - Mod. Vostro3450 - Série 42590455489

co-responsável:

144074 Armário de madeira; confeccionado em MDF, c/ 2 portas, cor bege, dim. 1,60 x 0,90 x 0,40 m. - Marca Fortlin

co-responsável:

144175 Microscópio; biológico binocular, c/ tubo observação 160 mm tipo Siendentopf, revólver p/ 5 objetivas, objetiva acromáticas 4x/ 10x/ 20x/ 40x/ 100x, 1 par oculares 10x campo amplo 18 mm diam, voltagem 90-240 VAC, dim. 23 x 19 x 34 cm, peso 10 kg. - Marca Quimis - Mod. Q7708SK-5 - Série 12060164

co-responsável:

144179 Destilador de água; tipo pilsen, caldeira em aço inox, resistência tubular blindada, rendimento 10 L/h, consumo água 240 L/h, potência 7000 W, dim. 31 x 28,5 x 103 cm. - Marca Quimis - Mod. Q341-210 - Série 1203094

co-responsável:

144185 Mesa de madeira; componente de conjunto hexagonal, c/ tampo confeccionado em MDF, base em ferro, pés em aço c/ base oblongular, cor: branca, dim.: 0,44 x 0,69 x 0,29 x 0,38 x 0,74 cm. - Marca Athika

co-responsável:

144186 Mesa de madeira; componente de conjunto hexagonal, c/ tampo confeccionado em MDF, base em ferro, pés em aço c/ base oblongular, cor: branca, dim.: 0,44 x 0,69 x 0,29 x 0,38 x 0,74 cm. - Marca Athika

co-responsável:

144198 Arquivo de madeira; confeccionado em MDF, c/ 4 gavetas, cor cinza, dim. 0,46 x 0,70 x 1,35 m.

co-responsável:

144378 Microfone; tipo: dinâmico, padrão polar: super-cardióide, resposta de frequência: 90Hz-12KHz, sensibilidade: -54dB±3dB, chave liga/desliga, c/ cabo. - Marca Domer - Mod. DR 3100

co-responsável:

Termo de Transferência

001/23 (434) Depósito da Coordenadoria de Patrimônio

Registro Descrição

144383 Pedestal; pedestal de mesa para microfones com haste flexível de 30cm, acabamento: cromado. - Marca Vector - Mod. SMF-30

co-responsável:

144385 Pedestal; pedestal de mesa para microfones com haste flexível de 30cm, acabamento: cromado. - Marca Vector - Mod. SMF-30

co-responsável:

144386 Pedestal; pedestal de mesa para microfones com haste flexível de 30cm, acabamento: cromado. - Marca Vector - Mod. SMF-30

co-responsável:

144388 Microfone; tipo: dinâmico, padrão polar: super-cardióide, resposta de frequência: 90Hz-12KHz, sensibilidade: - 54dB±3dB, chave liga/desliga, c/ cabo. - Marca Domer - Mod. DR 3100

co-responsável:

144389 Microfone; tipo: dinâmico, padrão polar: super-cardióide, resposta de frequência: 90Hz-12KHz, sensibilidade: - 54dB±3dB, chave liga/desliga, c/ cabo. - Marca Domer - Mod. DR 3100

co-responsável:

144402 Notebook; processador intel Duo Core 3815, RAM 2 Gb, HD 500 Gb, tela 14,1". - Marca Acer - Mod. Aspire 4349-2528 - Série 22500097779

co-responsável:

144403 Notebook; processador intel Duo Core 3815, RAM 2 Gb, HD 500 Gb, tela 14,1". - Marca Acer - Mod. Aspire 4349-2528 - Série 22500114679

co-responsável:

144404 Impressora; monocromática, resolução de impressão: 1200 x 1200 dpi, conexão USB, capacidade 250 folhas, memória 16 MB, dim. 36,5 x 26,8 x 36,8 cm, peso 10 kg. - Marca HP - Mod. LaserJet P2035 - Série BRBFCDF812

co-responsável:

144444 No Break; potência 1300 VA, c/ 5 tomadas padrão NBR 14136, frequência 60 Hz, 2 baterias 12Vdc/ 5Ah, bivolt, dim. 195 x 130 x 372 mm, peso 8,4 kg. - Marca SMS - Série 274250020442

co-responsável:

144502 Aparelho telefônico; s/ fio, toque polifônico, controle de volume, antena integrada à base, mem. 10 entradas, agenda telefônica: 50 entradas, bateria recarregável - 100-240 V - 50/60 Hz, dim. da base: 106,9 x 79,15 x 108,5 mm, dim. do fone: 164,45 x 28,25 x 46,15 mm. - Marca Philips - Mod. SE 1701B/78 - Série 11233770595

co-responsável:

Termo de Transferência

001/23 (434) Depósito da Coordenadoria de Patrimônio

Registro	Descrição
144801	Caixa acústica; potência 10 W, 2.1 canais, frequência de resposta 80 – 20 Hz, conexão USB, controle Power / Voluma / Extra Bass, c/ 2 caixas de som multimídia, dim. subwoofer 8,4 x 15,8 x 8,8 cm, dim. caixas 10,5 x 23,5 x 13 cm. - Marca Multilaser - Mod. Subwoofer - Série N3622
<i>co-responsável:</i>	
144899	Suporte; estante retrátil para partituras, material: aço carbono e plástico de engenharia, altura mín: 0,55 m/ máx 1,20 m, peso: 1,00 Kg. - Marca Vector - Mod. SP-250
<i>co-responsável:</i>	
144903	Gravador de vídeo; p/ sistema de segurança, c/ 8 canais de vídeo, 4 canais de áudio, 1 saída vídeo analógica VGA/HDMI, HD 1 Tb SATA, visualização e gravação 240 fps, controle mouse USB/ controle remoto, fonte alimentação 12 V/3A, dim. 260 x 200 x 43 mm, peso s/ HD: 2 kg. - Marca Giga - Mod. GS08HVR
<i>co-responsável:</i>	
144904	Gravador de vídeo; p/ sistema de segurança, c/ 8 canais de vídeo, 4 canais de áudio, 1 saída vídeo analógica VGA/HDMI, HD 1 Tb SATA, visualização e gravação 240 fps, controle mouse USB/ controle remoto, fonte alimentação 12 V/3A, dim. 260 x 200 x 43 mm, peso s/ HD: 2 kg. - Marca Giga - Mod. GS08HVR
<i>co-responsável:</i>	
144905	Gravador de vídeo; p/ sistema de segurança, c/ 8 canais de vídeo, 4 canais de áudio, 1 saída vídeo analógica VGA/HDMI, HD 1 Tb SATA, visualização e gravação 240 fps, controle mouse USB/ controle remoto, fonte alimentação 12 V/3A, dim. 260 x 200 x 43 mm, peso s/ HD: 2 kg. - Marca Giga - Mod. GS08HVR
<i>co-responsável:</i>	
144906	Gravador de vídeo; p/ sistema de segurança, c/ 8 canais de vídeo, 4 canais de áudio, 1 saída vídeo analógica VGA/HDMI, HD 1 Tb SATA, visualização e gravação 240 fps, controle mouse USB/ controle remoto, fonte alimentação 12 V/3A, dim. 260 x 200 x 43 mm, peso s/ HD: 2 kg. - Marca Giga - Mod. GS08HVR
<i>co-responsável:</i>	
144907	Gravador de vídeo; p/ sistema de segurança, c/ 8 canais de vídeo, 4 canais de áudio, 1 saída vídeo analógica VGA/HDMI, HD 1 Tb SATA, visualização e gravação 240 fps, controle mouse USB/ controle remoto, fonte alimentação 12 V/3A, dim. 260 x 200 x 43 mm, peso s/ HD: 2 kg. - Marca Giga - Mod. GS08HVR
<i>co-responsável:</i>	
144911	Esfigmomanômetro; aneróide, c/ manguito e pêra em PVC, braçadeira em nylon , fecho em velcro. - Marca Premiun - Série 2655614
<i>co-responsável:</i>	
144941	Purificador de água; capacidade interna 4,9 L, capacidade reservatório de água refrigerada 2,1 L, potência 80 W, consumo 0,08 Kw/h, voltagem bivolt, opção natural / gelada, dim. 46 x 31,5 x 38 cm, peso 6 kg. - Marca Latina - Mod. Puritronic - Série 1HKS332140
<i>co-responsável:</i>	

Termo de Transferência

001/23 (434) Depósito da Coordenadoria de Patrimônio

Registro Descrição

145076 Suporte; p/ CPU, formato "H", cor bege.

co-responsável:

145087 Suporte; p/ CPU, formato "H", cor bege.

co-responsável:

145133 Ventilador; de teto c/ luminária, potência: 1/6CV, RPM: 420, voltagem: 220 volts, diâmetro: 960mm, area de ventilação: 20m², potência da lâmpada até 60W, chave CV3, cor branco. - Marca Ventisol - Mod. Wind

co-responsável:

145253 Câmera; mini-câmera digital p/ segurança, sensor imagem 1/3" CCD Color, resolução horizontal 420 linhas, iluminação mínima 0,08 lux, c/ caixa de proteção - Mod. Mini Color 1/3"

co-responsável:

145255 Câmera; mini-câmera digital p/ segurança, sensor imagem 1/3" CCD Color, resolução horizontal 420 linhas, iluminação mínima 0,08 lux, c/ caixa de proteção - Mod. Mini Color 1/3"

co-responsável:

145256 Câmera; mini-câmera digital p/ segurança, sensor imagem 1/3" CCD Color, resolução horizontal 420 linhas, iluminação mínima 0,08 lux, c/ caixa de proteção - Mod. Mini Color 1/3"

co-responsável:

145257 Câmera; mini-câmera digital p/ segurança, sensor imagem 1/3" CCD Color, resolução horizontal 420 linhas, iluminação mínima 0,08 lux, c/ caixa de proteção - Mod. Mini Color 1/3"

co-responsável:

145258 Câmera; mini-câmera digital p/ segurança, sensor imagem 1/3" CCD Color, resolução horizontal 420 linhas, iluminação mínima 0,08 lux, c/ caixa de proteção - Mod. Mini Color 1/3"

co-responsável:

145259 Câmera; mini-câmera digital p/ segurança, sensor imagem 1/3" CCD Color, resolução horizontal 420 linhas, iluminação mínima 0,08 lux, c/ caixa de proteção - Mod. Mini Color 1/3"

co-responsável:

145273 Fogão a gás; c/ 4 bocas, grade fixa no forno c/ 2 regulagens de altura, tipo de gás: GLP, cor branco, dim. 489 x 573 x 853 mm, peso 17,1 kg. - Marca Atlas - Mod. Coliseum Glass - Série 1807308350518

co-responsável:

145280 Fogão a gás; c/ 4 bocas, grade fixa no forno c/ 2 regulagens de altura, tipo de gás: GLP, cor branco, dim. 489 x 573 x 853 mm, peso 17,1 kg. - Marca Atlas - Mod. Coliseum Glass - Série 1807308350538

co-responsável:

Termo de Transferência

001/23 (434) Depósito da Coordenadoria de Patrimônio

Registro Descrição

145287 Fogão a gás; c/ 4 bocas, grade fixa no forno c/ 2 regulagens de altura, tipo de gás: GLP, cor branco, dim. 489 x 573 x 853 mm, peso 17,1 kg. - Marca Atlas - Mod. Coliseum Glass - Série 1807308350513

co-responsável:

145301 Cavalete ; tipo flip chart, c/ quadro branco, estrutura tubular fosca, dim. 0,56 x 1,80 m. - Marca Multi Quadros

co-responsável:

145428 Cortina; tipo painel blackout, c/ trilho de alumínio, composto de 12 painéis de dim. 2,30 x 0,87 m (24 m2).

co-responsável:

145447 Persiana; tipo vertical, confeccionada em juta, cor amarelo claro, dim. 6,80 x 1,50 m.

co-responsável:

145498 Gravador de vídeo; p/ sistema de segurança, tipo digital, c/ 16 canais, compressão de vídeo H.264, capacidade 1 Tb, acesso via rede/ HDMI. - Marca VMI - Mod. VMI-DVR-3116-SH - Série 790010370

co-responsável:

145520 Câmera; p/ segurança, c/ resolução de 700 linhas, sistema de cor NTSC, LEDs infra-vermelho, lente 3.6 mm, sensor 1/4, suporte. - Marca IRCCD Sony - Mod. Mini CCTV

co-responsável:

145522 Câmera; p/ segurança, c/ resolução de 700 linhas, sistema de cor NTSC, LEDs infra-vermelho, lente 3.6 mm, sensor 1/4, suporte. - Marca IRCCD Sony - Mod. Mini CCTV

co-responsável:

145523 Câmera; p/ segurança, c/ resolução de 700 linhas, sistema de cor NTSC, LEDs infra-vermelho, lente 3.6 mm, sensor 1/4, suporte. - Marca IRCCD Sony - Mod. Mini CCTV

co-responsável:

145524 Câmera; p/ segurança, c/ resolução de 700 linhas, sistema de cor NTSC, LEDs infra-vermelho, lente 3.6 mm, sensor 1/4, suporte. - Marca IRCCD Sony - Mod. Mini CCTV

co-responsável:

145525 Câmera; p/ segurança, c/ resolução de 700 linhas, sistema de cor NTSC, LEDs infra-vermelho, lente 3.6 mm, sensor 1/4, suporte. - Marca IRCCD Sony - Mod. Mini CCTV

co-responsável:

145526 Câmera; p/ segurança, c/ resolução de 700 linhas, sistema de cor NTSC, LEDs infra-vermelho, lente 3.6 mm, sensor 1/4, suporte. - Marca IRCCD Sony - Mod. Mini CCTV

co-responsável:

Termo de Transferência

001/23 (434) Depósito da Coordenadoria de Patrimônio

Registro Descrição

145576 Aparelho DVD Player; reproduz DVD, DVD-R/RW, DVD+R/RW, CD, CD-R/RW, VCD, SVCD, sistema de cor NTSC, PAL-M, AUTO, bivolt, dim. 5 x 23 x 29 cm, peso 700 g. - Marca Mondial - Mod. D10 - Série 00092801-13BO

co-responsável:

145580 Aparelho telefônico; c/ fio, funções flash/ mute/ redial, c/ chave, cor branco gelo, dim. 155 x 185 x 43 mm, pesc 0,43 kg. - Marca Digital Bras - Mod. DB 502 B - Série 90604599

co-responsável:

145581 Aparelho telefônico; c/ fio, funções flash/ mute/ redial, c/ chave, cor branco gelo, dim. 155 x 185 x 43 mm, pesc 0,43 kg. - Marca Digital Bras - Mod. DB 502 B - Série 90604120

co-responsável:

145586 Aparelho telefônico; c/ fio, funções flash/ mute/ redial, c/ chave, cor branco gelo, dim. 155 x 185 x 43 mm, pesc 0,43 kg. - Marca Digital Bras - Mod. DB 502 B - Série 90602340

co-responsável:

145587 Aparelho telefônico; c/ fio, funções flash/ mute/ redial, c/ chave, cor branco gelo, dim. 155 x 185 x 43 mm, pesc 0,43 kg. - Marca Digital Bras - Mod. DB 502 B - Série 90605321

co-responsável:

145589 Aparelho telefônico; c/ fio, funções flash/ mute/ redial, c/ chave, cor branco gelo, dim. 155 x 185 x 43 mm, pesc 0,43 kg. - Marca Digital Bras - Mod. DB 502 B - Série 90605724

co-responsável:

145598 Aparelho telefônico; s/ fio, c/ identificador de chamada, frequência 1,9 GHz, antena interna, bateria 2,4 VDC 600 mAh, bivolt, dim. 13,20 x 9,00 x 17,2 cm, peso 380 g. - Marca Intelbras - Mod. TS 40 ID - Série H8ZB4103869J7

co-responsável:

145628 Aparelho telefônico; c/ fio, funções Flash/Rediscar/Mudo, cor preto, dim. 187 x 137 x 90 mm, peso 415 g. - Marca Intelbras - Mod. Pleno - Série NSUB4410749ZH

co-responsável:

145629 Aparelho telefônico; c/ fio, funções Flash/Rediscar/Mudo, cor preto, dim. 187 x 137 x 90 mm, peso 415 g. - Marca Intelbras - Mod. Pleno - Série NSUB4524116DF

co-responsável:

145630 Aparelho telefônico; c/ fio, funções Flash/Rediscar/Mudo, cor preto, dim. 187 x 137 x 90 mm, peso 415 g. - Marca Intelbras - Mod. Pleno - Série NSUB4601S92IN

co-responsável:

Termo de Transferência

001/23 (434) Depósito da Coordenadoria de Patrimônio

Registro	Descrição
----------	-----------

145631	Aparelho telefônico; c/ fio, funções Flash/Rediscar/Mudo, cor preto, dim. 187 x 137 x 90 mm, peso 415 g. - Marca Intelbras - Mod. Pleno - Série NSUB4416939RC
--------	---

co-responsável:

145632	Aparelho telefônico; c/ fio, funções Flash/Rediscar/Mudo, cor preto, dim. 187 x 137 x 90 mm, peso 415 g. - Marca Intelbras - Mod. Pleno - Série NSUB4420459U7
--------	---

co-responsável:

145634	Aparelho telefônico; c/ fio, funções Flash/Rediscar/Mudo, cor cinza ártico, dim. 187 x 137 x 90 mm, peso 415 g. - Marca Intelbras - Mod. Pleno - Série 34YB37090128R
--------	--

co-responsável:

145659	Roteador; c/ 4 portas LAN 10/100 RJ-45, velocidade máxima 300 Mbps, conexão wireless, protocolos 802.11b, 802.11g, 4 antenas, dim. 44 x 188 x 116 mm. - Marca Cisco - Mod. Linksys E2500 - Série 10A10C6230485C
--------	---

co-responsável:

145661	Quadro branco; em fórmica branca, c/ moldura de alumínio, dim. 3,00 x 1,20 m. - Marca Cortiarte
--------	---

co-responsável:

145666	Aparelho telefônico; s/ fio, frequência de alcance 1,9 GHz, c/ secretaria eletrônica, viva-voz, identificador de chamadas, expansível até 5 ramais, função: data/hora/mute, bivolt. - Marca Elgin - Mod. Home SE - Série 2610020762
--------	---

co-responsável:

145668	Aparelho telefônico; s/ fio, frequência de alcance 1,9 GHz, c/ secretaria eletrônica, viva-voz, identificador de chamadas, expansível até 5 ramais, função: data/hora/mute, bivolt. - Marca Elgin - Mod. Home SE - Série 2610020854
--------	---

co-responsável:

145697	Longarina; c/ 4 lugares, c/ assento e encosto revestidos em courvin, cor preto, dim. 2,00 x 0,95 x 0,55 m. - Marca Frisokar
--------	---

co-responsável:

145700	Longarina; c/ 4 lugares, c/ assento e encosto revestidos em courvin, cor preto, dim. 2,00 x 0,95 x 0,55 m. - Marca Frisokar
--------	---

co-responsável:

145801	Longarina; c/ 4 lugares, c/ assento e encosto revestidos em courvin, cor preto, dim. 2,00 x 0,95 x 0,55 m. - Marca Frisokar
--------	---

co-responsável:

Termo de Transferência

001/23 (434) Depósito da Coordenadoria de Patrimônio

Registro	Descrição
----------	-----------

145802	Longarina; c/ 4 lugares, c/ assento e encosto revestidos em courvin, cor preto, dim. 2,00 x 0,95 x 0,55 m. - Marca Frisokar
--------	---

co-responsável:

145803	Longarina; c/ 4 lugares, c/ assento e encosto revestidos em courvin, cor preto, dim. 2,00 x 0,95 x 0,55 m. - Marca Frisokar
--------	---

co-responsável:

145804	Longarina; c/ 4 lugares, c/ assento e encosto revestidos em courvin, cor preto, dim. 2,00 x 0,95 x 0,55 m. - Marca Frisokar
--------	---

co-responsável:

145823	Gravador de vídeo; digital para sistema de segurança (DVR), c/ visualização: 16 CIF, resolução de imagem 480 fps em CIF, 16 canais, system NTSC, armazenamento: HD 500 Gb, saída de vídeo : 1 analógica / 1 VGA, áudio: 1 entrada e 1 saída. - Marca Ivio - Mod. IV-3016H - Série 20121113659
--------	---

co-responsável:

145865	Máquina de lavar; c/ capacidade de 6,4 kg, tipo tanquinho, voltagem: 127 V, cor: branco, dim.: 895 x 550 x 570 mm, peso: 11 kg. - Marca Libell - Mod. Bell 6.4 - Série 6210910
--------	--

co-responsável:

145946	Armário de aço; c/ 2 portas, confeccionado em chapa 24, 4 prateleiras reguláveis, cor: cinza, dim.: 1980 x 900 x 400 mm. - Marca D Aço
--------	--

co-responsável:

146030	Aagitador magnético; c/ aquecimento, capacidade máx 20 L (H2O), velocidade 0-1500 rpm, placa aço inox – diâmetro 135 mm, dim. 280 x 160 x 85 mm, peso 2,8 kg. - Marca Go Stirrer - Mod. MS H S - Série MC00000930
--------	---

co-responsável:

146032	Aagitador magnético; c/ aquecimento, capacidade máx 20 L (H2O), velocidade 0-1500 rpm, placa aço inox – diâmetro 135 mm, dim. 280 x 160 x 85 mm, peso 2,8 kg. - Marca Go Stirrer - Mod. MS H S - Série MC00000939
--------	---

co-responsável:

146062	Unidade Condensadora (Condicionador de Ar); capacidade 7000 BTUs, ciclo frio, compressor rotativo, dim. 795 x 510 x 255 mm, peso 32 kg. - Marca Komeco - Mod. B2207FC220
--------	--

co-responsável:

146064	Unidade Evaporadora (Condicionador de Ar); capacidade 7000 BTUs, ciclo frio, compressor rotativo, dim. 795 x 270 x 200 mm, peso 10 kg. - Marca Komeco - Mod. B2207FC220
--------	---

co-responsável:

Termo de Transferência

001/23 (434) Depósito da Coordenadoria de Patrimônio

Registro Descrição

146206 Esterilizador; c/ esferas de vidro, estrutura aço inox AISI 304, área esterilização: cuba cerâmica esmaltada, diâm. 55 mm. x 100 mm. Prof., esterilização: 5 a 10 segundos, controlador eletrônico temp. microprocessado, alcance temp. 350 °C, dim. 210 x 150 x 130 mm. - Marca Marconi - Mod. MA 1202/CT - Série 135880019

co-responsável:

146652 Cadeira comum; c/ pés palito, assento e encosto em polipropileno, base em ferro, cor vermelho.

co-responsável:

146660 Cadeira comum; c/ pés palito, assento e encosto em polipropileno, base em ferro, cor vermelho.

co-responsável:

146672 Poltrona fixa; c/ revestimento em tecido, cor vermelho, s/ braços.

co-responsável:

147059 Freezer; tipo vertical, c/ 1 porta, tipo de degelo frost free, cor branco, capacidade 280 L, dim. 169,8 x 63,1 x 69,5 cm, peso 66 kg. - Marca Brastemp - Mod. BRV28HBANA - Série JF3440174

co-responsável:

147308 Purificador de água; tipo de mesa (c/garrafão), 2 torneiras, voltagem 127 V, cor branco, dim. 435 x 305 x 380 mm, peso 11 kg. - Marca Latina - Mod. Acqua Ice - Série 1CHS51759

co-responsável:

147452 Persiana; tipo vertical, confeccionada em juta, cor amarelo claro, dim. 6,50 x 1,10 m.

co-responsável:

147466 Unidade Evaporadora (Condicionador de Ar); capacidade 9000 BTUs, voltagem 220 V, gás refrigerante R22, ciclo quente/frio, dim. 710 x 250 x 189 mm, peso 7 kg. - Marca Aicy - Mod. MSA-9HR - Série C10125158031091920075

co-responsável:

147471 Unidade Evaporadora (Condicionador de Ar); capacidade 24000 BTUs, ciclo frio, dim. 99,8 x 23,5 x 32,2 2 cm, peso 13,5 kg. - Marca Electrolux - Mod. PE 24 PE

co-responsável:

147489 Unidade Condensadora (Condicionador de Ar); capacidade 9000 BTUs, voltagem 220 V, gás refrigerante R22, ciclo quente/frio, dim. 685 x 430 x 260 mm, peso 22,5 kg. - Marca Aicy - Mod. MSA-9HR

co-responsável:

147498 Forno; tipo mufla, temperatura máxima 1200 °C, voltagem 220 V, dim. 150 x 150 x 300 cm. - Marca EDG - Mod. 7000 3P - Série 18/10281

co-responsável:

Termo de Transferência

001/23 (434) Depósito da Coordenadoria de Patrimônio

Registro Descrição

147512 Notebook; processador intel core i5-480 M, RAM 4 Gb, HD 500 Gb, DVD, Win 7. - Marca Lenovo - Mod. 2460-0913 - Série RB00237101

co-responsável:

147538 Leitor; de microplacas, f. comp.onda: 400 - 750nm, f. fotométrica: 0,000-4,000 Abs, resol.: 0,001 Abs (exibidas) 0,0001 Abs (calculado), fonte luz lâmp. halogênio, 8V/50W, larg. banda: 8 nm, precisão: $\pm 1\%$ / $\pm 0,005$, display: 6 "LCD, dim. 460x330x300 mm, peso 8 kg. - Marca Labtech - Mod. LT-4000 - Série 451207025

co-responsável:

147539 Microcomputador; processador intel dual core E5400, RAM 1 Gb, HD 500 Gb, DVD.

co-responsável:

147540 Monitor de vídeo; 15,6" LCD, resolução máxima 1366 x 768 pixels, brilho 200 cd/m², conexão D-Sub/ RGB analógico, dim. 38,54 x 32,03 x 18,30 cm, peso 1,7 kg. - Marca LG - Mod. Flatron W 1643 C - Série 010SPMZ02467

co-responsável:

147541 Monitor de vídeo; 20" LCD, resolução 1680 x 1050 pixels, conexão VGA, contraste 800:1, brilho 300 cd/m², voltagem 100-240 VAC/ 50-60 Hz. - Marca Philips - Mod. 200VW - Série FX300937054123

co-responsável:

147557 Microcomputador; processador intel pentium, RAM 2 Gb, HD 320 Gb, DVD. - Marca ORO

co-responsável:

147558 Microcomputador; processador intel core i7-3770, RAM 8 Gb, HD 1 Tb, DVD.

co-responsável:

147559 Impressora; monocromática, resolução máxima impressão 600 x 600 dpi, conexão USB/ wi-fi, memória interna 512 Mb, dim. 349 x 196 x 410 mm, peso 5,3 kg. - Marca HP - Mod. LaserJet P1102W - Série BRBSBBFOB2

co-responsável:

147572 Unidade Condensadora (Condicionador de Ar); capacidade 12000 BTUs, vazão de ar 500 m³/h, ciclo quente/frio, funções timer/sleep/swing/ dry/econo/hi power, compressor rotativo, dim. 540 x 795 x 255 mm, peso 32 Kg. - Marca Elgin - Mod. SHQE-12000-2

co-responsável:

147575 Unidade Evaporadora (Condicionador de Ar); capacidade 12000 BTUs, vazão de ar 500 m³/h, ciclo quente/frio, funções timer/sleep/swing/ dry/econo/hi power, compressor rotativo, dim. 250 x 745 x 195 mm, peso 9 Kg. - Marca Elgin - Mod. SHQI-12000-2

co-responsável:

Termo de Transferência

001/23 (434) Depósito da Coordenadoria de Patrimônio

Registro Descrição

147591 Monitor de vídeo; 20" LCD, resolução max. 1680 x 1050 pixels, brilho 300 cd/m², contraste 8000:1, conexão RGB/ DVI, dim. 40,4 x 47,2 x 21,8 cm, peso 6,7 kg. - Marca Samsung - Mod. SyncMaster 2063 VW - Série LI20HQCS201716K

co-responsável:

147893 Unidade Evaporadora (Condicionador de Ar); capacidade total de refrigeração 30000 BTUs, tipo de ciclo frio, compressor rotativo, vazão de ar 1250 m³/h, dim. 325 X 1250 X 220 mm, peso 23 Kg. - Marca Elgin - Mod. SRFI 30000

co-responsável:

147894 Unidade Condensadora (Condicionador de Ar); capacidade total de refrigeração 30000 BTUs, tipo de ciclo frio, compressor rotativo, vazão de ar 1250 m³/h, dim. 840 x 900 x 330 mm, peso 70,5 Kg. - Marca Elgin - Mod. SRFE 30000-2

co-responsável:

147950 Agitador magnético; com aquecimento, tensão 220 V, faixa de velocidade: 100 a 1500 rpm, placa em pirocerâmica esmaltada, faixa de temperatura: 50 °C a 550 °C, dimensões da placa: 200 x 200 mm, display digital, dimensões do equipamento: 220 x 330 x 105 mm. - Marca IKA - Mod. C-MAG HS7 - Série 03.38248

co-responsável:

147951 Agitador magnético; com aquecimento, tensão 220 V, faixa de velocidade: 100 a 1500 rpm, placa em pirocerâmica esmaltada, faixa de temperatura: 50 °C a 550 °C, dimensões da placa: 200 x 200 mm, display digital, dimensões do equipamento: 220 x 330 x 105 mm. - Marca IKA - Mod. C-MAG HS7 - Série 03.39251

co-responsável:

148458 Cafeteira; tipo expressa, confeccionada em plástico, pressão bomba 15 bar, vol. máx. grãos 200 g, vol. máx. água 1800 ml, capac. p/ 2 xícaras, cons. energia 1,35 Kwh, voltagem 110 V, pot. 1350 W, dim. 285 x 360 x 375 mm, peso 9,5 kg. - Marca Delonghi - Mod. ESAM 2600 - Série 14519502

co-responsável:

148503 Micrômetro; externo, faces de medição em metal duro, arco de ferro fundido, capacidade 0 - 25 mm, graduação 0,01 mm. - Marca Kingtools - Mod. 503000

co-responsável:

148504 Micrômetro; externo, faces de medição em metal duro, arco de ferro fundido, capacidade 0 - 25 mm, graduação 0,01 mm. - Marca Kingtools - Mod. 503000

co-responsável:

148507 Micrômetro; externo, faces de medição em metal duro, arco de ferro fundido, capacidade 0 - 25 mm, graduação 0,01 mm. - Marca Kingtools - Mod. 503000

co-responsável:

Termo de Transferência

001/23 (434) Depósito da Coordenadoria de Patrimônio

Registro Descrição

148532 Cadeira giratória; c/ rodízios, regulagem de altura, s/ braços, assento e encosto revestidos em tecido, cor preto.

co-responsável:

149368 Impressora; multifuncional (cópia/impressão/digitalização), resolu. Max. impr. 4800 x 1200 dpi, capacidade 60 folhas, conexão USB, dim. 432 x 158 x 303 mm, peso 3,9 kg. - Marca HP - Mod. DeskJet Advantage 2516 - Série BR310FG1VM

co-responsável:

149610 Projetor de Imagens; multimídia, brilho 2800 ANSI Lumens, resolução SVGA 800 x 600 pixels, conexão USB, voltagem 100-240 VAC/ 50-60 Hz, dim. 22,08 x 29,5 x 7,9 cm, peso 2,3 Kg. - Marca Epson - Mod. S12+

co-responsável:

150464 Longarina; p/ 4 lugares, tipo fixa, base em ferro, assento e encosto revestidos em tecido, cor preto fosco.

co-responsável:

150973 Notebook; processador i5-4300M 2.7 GHz, RAM 4 Gb DDR3 1600 MHz, HD 500 Gb, DVD/RW, tela LED HD de 14". - Marca Dell - Mod. Latitude E6440 - Série 6DWSZ02

co-responsável:

151819 Cadeira comum; tipo fixa, c/ pés palito, assento e encosto revestidos em tecido, cor preta.

co-responsável:

151869 Cadeira giratória; c/ rodízio, assento e encosto em tecido, cor preta. - Mod. secretária

co-responsável:

151925 Cadeira comum; tipo fixa, c/ pés palito, assento e encosto revestidos em tecido, cor preta.

co-responsável:

152083 Unidade Evaporadora (Condicionador de Ar); capacidade 12000 BTUs, ciclo frio, voltagem 220 V, gás refrigerante R-22, dim. 250 x 745 x 195 mm, peso 9 kg. - Marca Elgin - Mod. SRFIC-12000-2

co-responsável:

152084 Unidade Condensadora (Condicionador de Ar); capacidade 12000 BTUs, ciclo frio, voltagem 220 V, gás refrigerante R-22, dim. 540 x 795 x 255 mm. - Marca Elgin - Mod. SRFEC-12000-2

co-responsável:

152088 Refrigerador; c/ 2 portas, capacidade total 403 L, cor branco, voltagem 220 V, dim. 695 x 1735 x 705 mm, peso 77 kg. - Marca Continental - Mod. RFCT 455

co-responsável:

Termo de Transferência

001/23 (434) Depósito da Coordenadoria de Patrimônio

Registro Descrição

152473 Cadeira comum; tipo fixa, c/ pés palito, assento e encosto revestidos em tecido, cor preta.

co-responsável:

153171 PHmetro; p/ bancada, c/ eletrodo, base poliestireno cor branca, haste aço inox, c/ pinça e gabinete, resol. 0.01/0.02 ph, aliment. 110 V, freq. 50/60 Hz, temp. -5 C° / 100 C°, dim. base 6 x 150 x 170 mm, dim. pinça 12 x 30 x 120 mm, dim. gabinete 70 x 127 x 170 mm. - Marca Tekna - Mod. T-1000 - Série 00547

co-responsável:

153694 Impressora; laser, monocromática, resolução máxima impressão 1200 x 1200 dpi, 2 bandejas, capacidade 250 folhas, memória 128 Mb, conexão USB/ Ethernet, dim. 36,56 x 36,60 x 26,25 cm, peso 9,86 kg. - Marca SAMSUNG - Mod. ProXpress M3325 ND - Série ZEAXBQAF80007HH

co-responsável:

153696 Impressora; laser, monocromática, resolução máxima impressão 1200 x 1200 dpi, 2 bandejas, capacidade 250 folhas, memória 128 Mb, conexão USB/ Ethernet, dim. 36,56 x 36,60 x 26,25 cm, peso 9,86 kg. - Marca SAMSUNG - Mod. ProXpress M3325 ND - Série ZEAXBQAF80003VY

co-responsável:

153954 Aparelho telefônico; sem fio, c/ identif. chamada, rediscagem, viva voz, expansão p/ ramais, tranf. chamada, dist. máx. fora base 50 m int. / 300 m ext., duração bateria 10 h em uso e 140 h em stand-by, freq. 1.9 Ghz, bivolt (110 V / 220 V). - Marca Elgin - Mod. TSF - 7001 - Série 4010203919

co-responsável:

153991 Aparelho telefônico; s/fio, frequência alcance 1.0 GHz, funções flash/ localizador/ mute/ rediscar/ identificação chamadas/ viva-voz, dim. 90 x 155 x 90 mm. - Marca Elgin - Mod. TSF-7001 - Série 4010248141

co-responsável:

153992 Aparelho telefônico; s/fio, frequência alcance 1.0 GHz, funções flash/ localizador/ mute/ rediscar/ identificação chamadas/ viva-voz, dim. 90 x 155 x 90 mm. - Marca Elgin - Mod. TSF-7001 - Série 4010248120

co-responsável:

153995 Aparelho telefônico; s/fio, frequência alcance 1.0 GHz, funções flash/ localizador/ mute/ rediscar/ identificação chamadas/ viva-voz, dim. 90 x 155 x 90 mm. - Marca Elgin - Mod. TSF-7001 - Série 4010248135

co-responsável:

154892 Cadeira comum; Cadeira fixa, sem braços, tecido J.Cerrano, cor preta.

co-responsável:

154893 Cadeira comum; Cadeira fixa, sem braços, tecido J.Cerrano, cor preta.

co-responsável:

Termo de Transferência

001/23 (368) Prefeitura Universitária do campus Sorocaba

Registro Descrição

154992 Ventilador; de coluna, potência 1/5 Cv - 147W, diâmetro grade: 600 mm, diâmetro hélice: 530 mm, velocidade 1200 rpm, altura: max: 1,90 m/ min: 1,30 m, cor preto. - Marca Ventisol - Mod. VOC 60 cm

co-responsável:

155015 Aparelho telefônico; s/ fio, digital, frequência 1,9 GHz, funções: identificação de chamadas/ mute/ flash/ redial/ paging, cor preto, dim. base 7,5 x 9,8 x 11,6 cm, dim. telefone 14 x 5 x 3 cm, peso telefone 290 g. - Marca Intelbras - Mod. TS 40 ID - Série H8ZC47085801B

co-responsável:

155016 Aparelho telefônico; s/ fio, digital, frequência 1,9 GHz, funções: identificação de chamadas/ mute/ flash/ redial/ paging, cor preto, dim. base 7,5 x 9,8 x 11,6 cm, dim. telefone 14 x 5 x 3 cm, peso telefone 290 g. - Marca Intelbras - Mod. TS 40 ID - Série H8ZC4708576AV

co-responsável:

155018 Aparelho telefônico; s/ fio, digital, frequência 1,9 GHz, funções: identificação de chamadas/ mute/ flash/ redial/ paging, cor preto, dim. base 7,5 x 9,8 x 11,6 cm, dim. telefone 14 x 5 x 3 cm, peso telefone 290 g. - Marca Intelbras - Mod. TS 40 ID - Série H8ZC4708634C8

co-responsável:

155021 Aparelho telefônico; s/ fio, digital, frequência 1,9 GHz, funções: identificação de chamadas/ mute/ flash/ redial/ paging, cor preto, dim. base 7,5 x 9,8 x 11,6 cm, dim. telefone 14 x 5 x 3 cm, peso telefone 290 g. - Marca Intelbras - Mod. TS 40 ID - Série H8ZC4708633S7

co-responsável:

155183 Cadeira giratória; c/ braço, confeccionada em tecido, cor: preta, c/ pés rodízio. - Mod. secretária

co-responsável:

155244 Ventilador; de parede, potência 1/5 cv - 147 W, diâmetro grade 600 mm, diâmetro hélice 530 mm, velocidade 1200 rpm, voltagem 127 V. - Marca Ventisol - Mod. New 60 cm

co-responsável:

155247 Ventilador; de parede, potência 1/5 cv - 147 W, diâmetro grade 600 mm, diâmetro hélice 530 mm, velocidade 1200 rpm, voltagem 127 V. - Marca Ventisol - Mod. New 60 cm

co-responsável:

155261 Ventilador; de parede, potência ¼ cv - 200 W, diâmetro hélice: 440 mm, velocidade: 1500 rpm, voltagem 127 V. - Marca Ventisol - Mod. Parede 50 cm

co-responsável:

155275 Aparelho telefônico; s/ fio, digital, frequência 1,9 GHz, funções: identificação de chamadas/ mute/ flash/ redial/ paging, cor preto, dim. base 7,5 x 9,8 x 11,6 cm, dim. telefone 14 x 5 x 3 cm, peso telefone 290 g. - Marca Intelbrás - Mod. TS 40 ID - Série H8ZC47085771G

co-responsável:

Termo de Transferência

001/23 (434) Depósito da Coordenadoria de Patrimônio

Registro Descrição

155738 Cadeira comum; tipo fixa, c/ pés palito, assento e encosto revestidos em tecido, cor preta.

co-responsável:

155860 Impressora; laser, monocromática, multifuncional (cópia/ digitalização/ fax/ impressão), resolução máxima impressão 1200 x 1200 dpi, capacidade 771 folhas, conexão USB/ Ethernet, memória 512 Mb, dim. 414 x 449 x 420 mm, peso 15 kg. - Marca Samsung - Mod. SL M3375 FD - Série ZER0BQAG10006BM

co-responsável:

155966 Rádio; c/ display digital, reproduz CD | CD-R/RW | MP3 |WMA, entrada auxiliar estéreo USB, pot. Máx. 5 W, impedância de 4 ohms, freq. 50 hz, bivolt, dim. 220 x 260 x 120 mm, peso 1,37 kg. - Marca Philco - Mod. Áudio PB119B - Série 3430492909A137A

co-responsável:

156081 Ventilador; de parede, potência 1/6 Cv - 130 W, diâmetro hélice: 440 mm, velocidade: 1500 rpm, voltagem 220 V. - Marca Ventisol - Mod. New

co-responsável:

156128 Scanner; tipo mesa, resolução de 4800 x 9600 dpi, possui cabos de força, dimensões:85 x 50 x 50 cm, peso: 6,89 kg. - Marca HP - Mod. ScanJet G4050 - Série CN198AB0PV

co-responsável:

156131 Fogão a gás; c/ 4 bocas, cor branco, bivolt, dim. 86 x 50 x 59 cm, peso 20 kg. - Marca Esmaltec - Mod. Bali 4040 - Série 15011604109532

co-responsável:

156369 Estante de aço; p/ partitura, confeccionada em metal, cor preta, acompanha bolsa p/ armazenagem e transporte. Marca Prince - Mod. MS-13

co-responsável:

156378 Estante de aço; p/ partitura, confeccionada em metal, cor preta, acompanha bolsa p/ armazenagem e transporte. Marca Prince - Mod. MS-13

co-responsável:

156458 Impressora; deskjet (jato de tinta), impressão colorida, resolução de até 5760x1440dpi, capacidade de entrada de papel de até 120 folhas. - Marca EPSON - Mod. Stylus Photo T50 - Série LCLK025169

co-responsável:

156796 PHmetro; de bancada digital, condutividade 1999 mV, faixa temperatura 0-100°C, teste solução pH 0-14, adaptador 9 VDC, conexão RS232, capacidade 1 L, velocidade max. 2300 rpm. - Marca Sanxin - Mod. PHS-3D - Série C507163

co-responsável:

Termo de Transferência

001/23 (275) Centro de Ciências e Tecnologia para a Sustentabilidade

Registro Descrição

158173 Tela de projeção; retrátil, quadrada, dim(A x L): 1,80 x 1,80 m, diagonal: 97", área de projeção (A : B) - 1740 x 1740 mm, área Total (C:D) - 1912 x 1940 mm. - Marca TES - Mod. TRM180S

co-responsável:

158587 Estabilizador de voltagem; potência 700 VA/W, tensão de entrada 115/220 V, tensão de saída 115 V, c/ 6 tomadas padrão NBR 14136, dim. 154 x 104 x 205 mm. - Marca BMI - Mod. ML0700B1 - Série 00046

co-responsável:

159187 Caixa acústica; ativa, potência 150 W RMS, falante 10", driver piezoelétrico, equalização 2 vias: low/high, entradas: mic 01 jack ¼ TRS (P10), line: 01 RCA, saída: REC OUT (0db): 01 R. - Marca LL Audio - Mod. Clarity 150 A - Série I498.805

co-responsável:

159188 Caixa acústica; passiva, potência 150 W RMS, falante de 10", driver piezoelétrico, parallel input " 2 speakon, sensibilidade (1W/1m): 96 dB 1 m, resposta frequência 50 a 18 khz, crossover passivo 2 vias: 6 Khz, dim. 510 x 360 mm. - Marca LL Audio - Mod. Clarity 150 P - Série I500.399

co-responsável:

159250 Poltrona giratória; c/ rodízios, pés spider, cor preta. - Marca Top Chair - Mod. Diretor

co-responsável:

159312 Ventilador; de coluna, potência 1/5 cv - 147W, diâmetro grade: 600 mm, diâmetro hélice: 530 mm, velocidade 1200 rpm, altura: max: 1,90 m/ min: 1,30 m, voltagem 127 V. - Marca Ventisol - Mod. Coluna New

co-responsável:

159334 Aparelho telefônico; convencional, c/ fio, p/ mesa ou parede, funções: viva-voz / flash / redial / mudo, c/ identificador de chamadas, modo de discagem por pulso ou tom, bloqueio de ligação digital ou por chave, display de 16 dígitos, cor preto. - Marca Elgin - Mod. TCF 3000 - Série 4050097681

co-responsável:

159335 Aparelho telefônico; convencional, c/ fio, p/ mesa ou parede, funções: viva-voz / flash / redial / mudo, c/ identificador de chamadas, modo de discagem por pulso ou tom, bloqueio de ligação digital ou por chave, display de 16 dígitos, cor preto. - Marca Elgin - Mod. TCF 3000 - Série 4050097701

co-responsável:

159337 Aparelho telefônico; convencional, c/ fio, p/ mesa ou parede, funções: viva-voz / flash / redial / mudo, c/ identificador de chamadas, modo de discagem por pulso ou tom, bloqueio de ligação digital ou por chave, display de 16 dígitos, cor preto. - Marca Elgin - Mod. TCF 3000 - Série 4050097690

co-responsável:

Termo de Transferência

001/23 (434) Depósito da Coordenadoria de Patrimônio

Registro	Descrição
----------	-----------

159339	Aparelho telefônico; convencional, c/ fio, p/ mesa ou parede, funções: viva-voz / flash / redial / mudo, c/ identificador de chamadas, modo de discagem por pulso ou tom, bloqueio de ligação digital ou por chave, display de 16 dígitos, cor preto. - Marca Elgin - Mod. TCF 3000 - Série 4050097685
--------	--

co-responsável:

159371	Bancada de madeira; em MDF, para incubadora e estufa, cor branco, dimensões 0,80 x 0,80 x 0,95 m.
--------	---

co-responsável:

159395	Cadeira giratória; c/ assento e encosto confeccionados em plástico, pés spider, rodízios, cor preta. - Marca Clifton - Mod. Executiva
--------	---

co-responsável:

159399	Cadeira giratória; c/ assento e encosto confeccionados em plástico, pés spider, rodízios, cor preta. - Marca Clifton - Mod. Executiva
--------	---

co-responsável:

159400	Cadeira giratória; c/ assento e encosto confeccionados em plástico, pés spider, rodízios, cor preta. - Marca Clifton - Mod. Executiva
--------	---

co-responsável:

159402	Cadeira giratória; c/ assento e encosto confeccionados em plástico, pés spider, rodízios, cor preta. - Marca Clifton - Mod. Executiva
--------	---

co-responsável:

159403	Cadeira giratória; c/ assento e encosto confeccionados em plástico, pés spider, rodízios, cor preta. - Marca Clifton - Mod. Executiva
--------	---

co-responsável:

159405	Cadeira giratória; c/ assento e encosto confeccionados em plástico, pés spider, rodízios, cor preta. - Marca Clifton - Mod. Executiva
--------	---

co-responsável:

159489	Aparelho telefônico; convencional, c/ fio, p/ mesa ou parede, funções: viva-voz, / flash / redial / mudo, c/ identificador de chamadas, modo de discagem por pulso ou tom, bloqueio de ligação digital ou por chave, display de 16 dígitos, cor preto, dim. 7 x 15 x 10 cm. - Marca Elgin - Mod. TFC 3000 - Série 4050109519
--------	--

co-responsável:

159494	Aparelho telefônico; convencional, c/ fio, p/ mesa ou parede, funções: viva-voz, / flash / redial / mudo, c/ identificador de chamadas, modo de discagem por pulso ou tom, bloqueio de ligação digital ou por chave, display de 16 dígitos, cor preto, dim. 7 x 15 x 10 cm. - Marca Elgin - Mod. TFC 3000 - Série 4050109515
--------	--

co-responsável:

Termo de Transferência

001/23 (434) Depósito da Coordenadoria de Patrimônio

Registro **Descrição**

159496 Aparelho telefônico; convencional, c/ fio, p/ mesa ou parede, funções: viva-voz, / flash / redial / mudo, c/ identificador de chamadas, modo de discagem por pulso ou tom, bloqueio de ligação digital ou por chave, display de 16 dígitos, cor preto, dim. 7 x 15 x 10 cm. - Marca Elgin - Mod. TFC 3000 - Série 4050109510

co-responsável:

159497 Aparelho telefônico; convencional, c/ fio, p/ mesa ou parede, funções: viva-voz, / flash / redial / mudo, c/ identificador de chamadas, modo de discagem por pulso ou tom, bloqueio de ligação digital ou por chave, display de 16 dígitos, cor preto, dim. 7 x 15 x 10 cm. - Marca Elgin - Mod. TFC 3000 - Série 4050109509

co-responsável:

159498 Aparelho telefônico; convencional, c/ fio, p/ mesa ou parede, funções: viva-voz, / flash / redial / mudo, c/ identificador de chamadas, modo de discagem por pulso ou tom, bloqueio de ligação digital ou por chave, display de 16 dígitos, cor preto, dim. 7 x 15 x 10 cm. - Marca Elgin - Mod. TFC 3000 - Série 4050109512

co-responsável:

159499 Aparelho telefônico; convencional, c/ fio, p/ mesa ou parede, funções: viva-voz, / flash / redial / mudo, c/ identificador de chamadas, modo de discagem por pulso ou tom, bloqueio de ligação digital ou por chave, display de 16 dígitos, cor preto, dim. 7 x 15 x 10 cm. - Marca Elgin - Mod. TFC 3000 - Série 4050109511

co-responsável:

159500 Aparelho telefônico; convencional, c/ fio, p/ mesa ou parede, funções: viva-voz, / flash / redial / mudo, c/ identificador de chamadas, modo de discagem por pulso ou tom, bloqueio de ligação digital ou por chave, display de 16 dígitos, cor preto, dim. 7 x 15 x 10 cm. - Marca Elgin - Mod. TFC 3000 - Série 4050109259

co-responsável:

159501 Aparelho telefônico; convencional, c/ fio, p/ mesa ou parede, funções: viva-voz, / flash / redial / mudo, c/ identificador de chamadas, modo de discagem por pulso ou tom, bloqueio de ligação digital ou por chave, display de 16 dígitos, cor preto, dim. 7 x 15 x 10 cm. - Marca Elgin - Mod. TFC 3000 - Série 4050109256

co-responsável:

159502 Aparelho telefônico; convencional, c/ fio, p/ mesa ou parede, funções: viva-voz, / flash / redial / mudo, c/ identificador de chamadas, modo de discagem por pulso ou tom, bloqueio de ligação digital ou por chave, display de 16 dígitos, cor preto, dim. 7 x 15 x 10 cm. - Marca Elgin - Mod. TFC 3000 - Série 4050104566

co-responsável:

159503 Aparelho telefônico; convencional, c/ fio, p/ mesa ou parede, funções: viva-voz, / flash / redial / mudo, c/ identificador de chamadas, modo de discagem por pulso ou tom, bloqueio de ligação digital ou por chave, display de 16 dígitos, cor preto, dim. 7 x 15 x 10 cm. - Marca Elgin - Mod. TFC 3000 - Série 4050104567

co-responsável:

159504 Aparelho telefônico; convencional, c/ fio, p/ mesa ou parede, funções: viva-voz, / flash / redial / mudo, c/ identificador de chamadas, modo de discagem por pulso ou tom, bloqueio de ligação digital ou por chave, display de 16 dígitos, cor preto, dim. 7 x 15 x 10 cm. - Marca Elgin - Mod. TFC 3000 - Série 4050104565

co-responsável:

Termo de Transferência

001/23 (434) Depósito da Coordenadoria de Patrimônio

Registro Descrição

159507 Aparelho telefônico; convencional, c/ fio, p/ mesa ou parede, funções: viva-voz, / flash / redial / mudo, c/ identificador de chamadas, modo de discagem por pulso ou tom, bloqueio de ligação digital ou por chave, display de 16 dígitos, cor preto, dim. 7 x 15 x 10 cm. - Marca Elgin - Mod. TFC 3000 - Série 4050104569

co-responsável:

159508 Aparelho telefônico; convencional, c/ fio, p/ mesa ou parede, funções: viva-voz, / flash / redial / mudo, c/ identificador de chamadas, modo de discagem por pulso ou tom, bloqueio de ligação digital ou por chave, display de 16 dígitos, cor preto, dim. 7 x 15 x 10 cm. - Marca Elgin - Mod. TFC 3000 - Série 4050104573

co-responsável:

159509 Aparelho telefônico; convencional, c/ fio, p/ mesa ou parede, funções: viva-voz, / flash / redial / mudo, c/ identificador de chamadas, modo de discagem por pulso ou tom, bloqueio de ligação digital ou por chave, display de 16 dígitos, cor preto, dim. 7 x 15 x 10 cm. - Marca Elgin - Mod. TFC 3000 - Série 4050104514

co-responsável:

159510 Aparelho telefônico; convencional, c/ fio, p/ mesa ou parede, funções: viva-voz, / flash / redial / mudo, c/ identificador de chamadas, modo de discagem por pulso ou tom, bloqueio de ligação digital ou por chave, display de 16 dígitos, cor preto, dim. 7 x 15 x 10 cm. - Marca Elgin - Mod. TFC 3000 - Série 4050104568

co-responsável:

159729 Gaveteiro; tipo fixo, c/ estrutura em aço, 2 gavetas confeccionadas em madeira, cor bege, dim. 0,40 x 0,28 x 0,42 m. - Marca Coperflex - Mod. Fixo p/ Est. Trabalho

co-responsável:

159991 Cadeira comum; tipo fixa, pés palito, revestida em tecido, cor cinza. - Mod. Executiva

co-responsável:

159993 Cadeira comum; tipo fixa, pés palito, revestida em tecido, cor cinza. - Mod. Executiva

co-responsável:

161356 Cadeira comum; tipo fixa, c/ pés palito, estrutura confeccionada em tubo oblongo de aço carbono, assento e encosto em polipropileno, cor vermelha. - Marca Forte Rocha - Mod. Secretária

co-responsável:

161361 Cadeira comum; tipo fixa, c/ pés palito, estrutura confeccionada em tubo oblongo de aço carbono, assento e encosto em polipropileno, cor vermelha. - Marca Forte Rocha - Mod. Secretária

co-responsável:

161368 Cadeira comum; tipo fixa, c/ pés palito, estrutura confeccionada em tubo oblongo de aço carbono, assento e encosto em polipropileno, cor vermelha. - Marca Forte Rocha - Mod. Secretária

co-responsável:

Termo de Transferência

001/23 (434) Depósito da Coordenadoria de Patrimônio

Registro Descrição

161371 Cadeira comum; tipo fixa, c/ pés palito, estrutura confeccionada em tubo oblongo de aço carbono, assento e encosto em polipropileno, cor vermelha. - Marca Forte Rocha - Mod. Secretária

co-responsável:

161377 Cadeira comum; tipo fixa, c/ pés palito, estrutura confeccionada em tubo oblongo de aço carbono, assento e encosto em polipropileno, cor vermelha. - Marca Forte Rocha - Mod. Secretária

co-responsável:

161383 Cadeira comum; tipo fixa, c/ pés palito, estrutura confeccionada em tubo oblongo de aço carbono, assento e encosto em polipropileno, cor vermelha. - Marca Forte Rocha - Mod. Secretária

co-responsável:

161385 Cadeira comum; tipo fixa, c/ pés palito, estrutura confeccionada em tubo oblongo de aço carbono, assento e encosto em polipropileno, cor vermelha. - Marca Forte Rocha - Mod. Secretária

co-responsável:

161388 Cadeira comum; tipo fixa, c/ pés palito, estrutura confeccionada em tubo oblongo de aço carbono, assento e encosto em polipropileno, cor vermelha. - Marca Forte Rocha - Mod. Secretária

co-responsável:

161389 Cadeira comum; tipo fixa, c/ pés palito, estrutura confeccionada em tubo oblongo de aço carbono, assento e encosto em polipropileno, cor vermelha. - Marca Forte Rocha - Mod. Secretária

co-responsável:

161391 Cadeira comum; tipo fixa, c/ pés palito, estrutura confeccionada em tubo oblongo de aço carbono, assento e encosto em polipropileno, cor vermelha. - Marca Forte Rocha - Mod. Secretária

co-responsável:

161392 Cadeira comum; tipo fixa, c/ pés palito, estrutura confeccionada em tubo oblongo de aço carbono, assento e encosto em polipropileno, cor vermelha. - Marca Forte Rocha - Mod. Secretária

co-responsável:

161395 Cadeira comum; tipo fixa, c/ pés palito, estrutura confeccionada em tubo oblongo de aço carbono, assento e encosto em polipropileno, cor vermelha. - Marca Forte Rocha - Mod. Secretária

co-responsável:

161398 Cadeira comum; tipo fixa, c/ pés palito, estrutura confeccionada em tubo oblongo de aço carbono, assento e encosto em polipropileno, cor vermelha. - Marca Forte Rocha - Mod. Secretária

co-responsável:

Termo de Transferência

001/23 (434) Depósito da Coordenadoria de Patrimônio

Registro Descrição

161399 Cadeira comum; tipo fixa, c/ pés palito, estrutura confeccionada em tubo oblongo de aço carbono, assento e encosto em polipropileno, cor vermelha. - Marca Forte Rocha - Mod. Secretária

co-responsável:

161400 Cadeira comum; tipo fixa, c/ pés palito, estrutura confeccionada em tubo oblongo de aço carbono, assento e encosto em polipropileno, cor vermelha. - Marca Forte Rocha - Mod. Secretária

co-responsável:

161404 Cadeira comum; tipo fixa, c/ pés palito, estrutura confeccionada em tubo oblongo de aço carbono, assento e encosto em polipropileno, cor vermelha. - Marca Forte Rocha - Mod. Secretária

co-responsável:

161406 Cadeira comum; tipo fixa, c/ pés palito, estrutura confeccionada em tubo oblongo de aço carbono, assento e encosto em polipropileno, cor vermelha. - Marca Forte Rocha - Mod. Secretária

co-responsável:

161407 Cadeira comum; tipo fixa, c/ pés palito, estrutura confeccionada em tubo oblongo de aço carbono, assento e encosto em polipropileno, cor vermelha. - Marca Forte Rocha - Mod. Secretária

co-responsável:

161408 Cadeira comum; tipo fixa, c/ pés palito, estrutura confeccionada em tubo oblongo de aço carbono, assento e encosto em polipropileno, cor vermelha. - Marca Forte Rocha - Mod. Secretária

co-responsável:

161409 Cadeira comum; tipo fixa, c/ pés palito, estrutura confeccionada em tubo oblongo de aço carbono, assento e encosto em polipropileno, cor vermelha. - Marca Forte Rocha - Mod. Secretária

co-responsável:

161411 Cadeira comum; tipo fixa, c/ pés palito, estrutura confeccionada em tubo oblongo de aço carbono, assento e encosto em polipropileno, cor vermelha. - Marca Forte Rocha - Mod. Secretária

co-responsável:

161412 Cadeira comum; tipo fixa, c/ pés palito, estrutura confeccionada em tubo oblongo de aço carbono, assento e encosto em polipropileno, cor vermelha. - Marca Forte Rocha - Mod. Secretária

co-responsável:

161414 Cadeira comum; tipo fixa, c/ pés palito, estrutura confeccionada em tubo oblongo de aço carbono, assento e encosto em polipropileno, cor vermelha. - Marca Forte Rocha - Mod. Secretária

co-responsável:

Termo de Transferência

001/23 (434) Depósito da Coordenadoria de Patrimônio

Registro Descrição

161415 Cadeira comum; tipo fixa, c/ pés palito, estrutura confeccionada em tubo oblongo de aço carbono, assento e encosto em polipropileno, cor vermelha. - Marca Forte Rocha - Mod. Secretária

co-responsável:

161418 Cadeira comum; tipo fixa, c/ pés palito, estrutura confeccionada em tubo oblongo de aço carbono, assento e encosto em polipropileno, cor vermelha. - Marca Forte Rocha - Mod. Secretária

co-responsável:

161421 Cadeira comum; tipo fixa, c/ pés palito, estrutura confeccionada em tubo oblongo de aço carbono, assento e encosto em polipropileno, cor vermelha. - Marca Forte Rocha - Mod. Secretária

co-responsável:

161422 Cadeira comum; tipo fixa, c/ pés palito, estrutura confeccionada em tubo oblongo de aço carbono, assento e encosto em polipropileno, cor vermelha. - Marca Forte Rocha - Mod. Secretária

co-responsável:

161425 Cadeira comum; tipo fixa, c/ pés palito, estrutura confeccionada em tubo oblongo de aço carbono, assento e encosto em polipropileno, cor vermelha. - Marca Forte Rocha - Mod. Secretária

co-responsável:

161426 Cadeira comum; tipo fixa, c/ pés palito, estrutura confeccionada em tubo oblongo de aço carbono, assento e encosto em polipropileno, cor vermelha. - Marca Forte Rocha - Mod. Secretária

co-responsável:

161428 Cadeira comum; tipo fixa, c/ pés palito, estrutura confeccionada em tubo oblongo de aço carbono, assento e encosto em polipropileno, cor vermelha. - Marca Forte Rocha - Mod. Secretária

co-responsável:

161430 Cadeira comum; tipo fixa, c/ pés palito, estrutura confeccionada em tubo oblongo de aço carbono, assento e encosto em polipropileno, cor vermelha. - Marca Forte Rocha - Mod. Secretária

co-responsável:

161437 Cadeira comum; tipo fixa, c/ pés palito, estrutura confeccionada em tubo oblongo de aço carbono, assento e encosto em polipropileno, cor vermelha. - Marca Forte Rocha - Mod. Secretária

co-responsável:

161438 Cadeira comum; tipo fixa, c/ pés palito, estrutura confeccionada em tubo oblongo de aço carbono, assento e encosto em polipropileno, cor vermelha. - Marca Forte Rocha - Mod. Secretária

co-responsável:

Termo de Transferência

001/23 (434) Depósito da Coordenadoria de Patrimônio

Registro Descrição

161439 Cadeira comum; tipo fixa, c/ pés palito, estrutura confeccionada em tubo oblongo de aço carbono, assento e encosto em polipropileno, cor vermelha. - Marca Forte Rocha - Mod. Secretária

co-responsável:

161440 Cadeira comum; tipo fixa, c/ pés palito, estrutura confeccionada em tubo oblongo de aço carbono, assento e encosto em polipropileno, cor vermelha. - Marca Forte Rocha - Mod. Secretária

co-responsável:

161442 Cadeira comum; tipo fixa, c/ pés palito, estrutura confeccionada em tubo oblongo de aço carbono, assento e encosto em polipropileno, cor vermelha. - Marca Forte Rocha - Mod. Secretária

co-responsável:

161443 Cadeira comum; tipo fixa, c/ pés palito, estrutura confeccionada em tubo oblongo de aço carbono, assento e encosto em polipropileno, cor vermelha. - Marca Forte Rocha - Mod. Secretária

co-responsável:

161444 Cadeira comum; tipo fixa, c/ pés palito, estrutura confeccionada em tubo oblongo de aço carbono, assento e encosto em polipropileno, cor vermelha. - Marca Forte Rocha - Mod. Secretária

co-responsável:

161445 Cadeira comum; tipo fixa, c/ pés palito, estrutura confeccionada em tubo oblongo de aço carbono, assento e encosto em polipropileno, cor vermelha. - Marca Forte Rocha - Mod. Secretária

co-responsável:

161448 Cadeira comum; tipo fixa, c/ pés palito, estrutura confeccionada em tubo oblongo de aço carbono, assento e encosto em polipropileno, cor vermelha. - Marca Forte Rocha - Mod. Secretária

co-responsável:

161453 Cadeira comum; tipo fixa, c/ pés palito, estrutura confeccionada em tubo oblongo de aço carbono, assento e encosto em polipropileno, cor vermelha. - Marca Forte Rocha - Mod. Secretária

co-responsável:

161456 Cadeira comum; tipo fixa, c/ pés palito, estrutura confeccionada em tubo oblongo de aço carbono, assento e encosto em polipropileno, cor vermelha. - Marca Forte Rocha - Mod. Secretária

co-responsável:

161462 Cadeira comum; tipo fixa, c/ pés palito, estrutura confeccionada em tubo oblongo de aço carbono, assento e encosto em polipropileno, cor vermelha. - Marca Forte Rocha - Mod. Secretária

co-responsável:

Termo de Transferência

001/23 (434) Depósito da Coordenadoria de Patrimônio

Registro Descrição

161464 Cadeira comum; tipo fixa, c/ pés palito, estrutura confeccionada em tubo oblongo de aço carbono, assento e encosto em polipropileno, cor vermelha. - Marca Forte Rocha - Mod. Secretária

co-responsável:

161465 Cadeira comum; tipo fixa, c/ pés palito, estrutura confeccionada em tubo oblongo de aço carbono, assento e encosto em polipropileno, cor vermelha. - Marca Forte Rocha - Mod. Secretária

co-responsável:

161466 Cadeira comum; tipo fixa, c/ pés palito, estrutura confeccionada em tubo oblongo de aço carbono, assento e encosto em polipropileno, cor vermelha. - Marca Forte Rocha - Mod. Secretária

co-responsável:

161469 Cadeira comum; tipo fixa, c/ pés palito, estrutura confeccionada em tubo oblongo de aço carbono, assento e encosto em polipropileno, cor vermelha. - Marca Forte Rocha - Mod. Secretária

co-responsável:

161471 Cadeira comum; tipo fixa, c/ pés palito, estrutura confeccionada em tubo oblongo de aço carbono, assento e encosto em polipropileno, cor vermelha. - Marca Forte Rocha - Mod. Secretária

co-responsável:

161472 Cadeira comum; tipo fixa, c/ pés palito, estrutura confeccionada em tubo oblongo de aço carbono, assento e encosto em polipropileno, cor vermelha. - Marca Forte Rocha - Mod. Secretária

co-responsável:

161473 Cadeira comum; tipo fixa, c/ pés palito, estrutura confeccionada em tubo oblongo de aço carbono, assento e encosto em polipropileno, cor vermelha. - Marca Forte Rocha - Mod. Secretária

co-responsável:

161474 Cadeira comum; tipo fixa, c/ pés palito, estrutura confeccionada em tubo oblongo de aço carbono, assento e encosto em polipropileno, cor vermelha. - Marca Forte Rocha - Mod. Secretária

co-responsável:

161476 Cadeira comum; tipo fixa, c/ pés palito, estrutura confeccionada em tubo oblongo de aço carbono, assento e encosto em polipropileno, cor vermelha. - Marca Forte Rocha - Mod. Secretária

co-responsável:

161478 Cadeira comum; tipo fixa, c/ pés palito, estrutura confeccionada em tubo oblongo de aço carbono, assento e encosto em polipropileno, cor vermelha. - Marca Forte Rocha - Mod. Secretária

co-responsável:

Termo de Transferência

001/23 (434) Depósito da Coordenadoria de Patrimônio

Registro Descrição

161480 Cadeira comum; tipo fixa, c/ pés palito, estrutura confeccionada em tubo oblongo de aço carbono, assento e encosto em polipropileno, cor vermelha. - Marca Forte Rocha - Mod. Secretária

co-responsável:

161481 Cadeira comum; tipo fixa, c/ pés palito, estrutura confeccionada em tubo oblongo de aço carbono, assento e encosto em polipropileno, cor vermelha. - Marca Forte Rocha - Mod. Secretária

co-responsável:

161482 Cadeira comum; tipo fixa, c/ pés palito, estrutura confeccionada em tubo oblongo de aço carbono, assento e encosto em polipropileno, cor vermelha. - Marca Forte Rocha - Mod. Secretária

co-responsável:

161483 Cadeira comum; tipo fixa, c/ pés palito, estrutura confeccionada em tubo oblongo de aço carbono, assento e encosto em polipropileno, cor vermelha. - Marca Forte Rocha - Mod. Secretária

co-responsável:

161489 Cadeira comum; tipo fixa, c/ pés palito, estrutura confeccionada em tubo oblongo de aço carbono, assento e encosto em polipropileno, cor vermelha. - Marca Forte Rocha - Mod. Secretária

co-responsável:

161491 Cadeira comum; tipo fixa, c/ pés palito, estrutura confeccionada em tubo oblongo de aço carbono, assento e encosto em polipropileno, cor vermelha. - Marca Forte Rocha - Mod. Secretária

co-responsável:

161492 Cadeira comum; tipo fixa, c/ pés palito, estrutura confeccionada em tubo oblongo de aço carbono, assento e encosto em polipropileno, cor vermelha. - Marca Forte Rocha - Mod. Secretária

co-responsável:

161495 Cadeira comum; tipo fixa, c/ pés palito, estrutura confeccionada em tubo oblongo de aço carbono, assento e encosto em polipropileno, cor vermelha. - Marca Forte Rocha - Mod. Secretária

co-responsável:

161498 Cadeira comum; tipo fixa, c/ pés palito, estrutura confeccionada em tubo oblongo de aço carbono, assento e encosto em polipropileno, cor vermelha. - Marca Forte Rocha - Mod. Secretária

co-responsável:

161500 Cadeira comum; tipo fixa, c/ pés palito, estrutura confeccionada em tubo oblongo de aço carbono, assento e encosto em polipropileno, cor vermelha. - Marca Forte Rocha - Mod. Secretária

co-responsável:

Termo de Transferência

001/23 (434) Depósito da Coordenadoria de Patrimônio

Registro **Descrição**

161550 Agitador magnético; com aquecimento, capacidade agitação 22 L (H2O), faixa velocidade 0-1500 rpm, faixa temperatura 340 °C, potência aquecimento 500 W, voltagem 220 V, dim. 160 x 280 x 85 mm, peso 2,8 kg. - Marca Gehaka - Mod. AA840 - Série MC4A010167

co-responsável:

161569 Impressora; multifuncional (impressão/cópia/digitalização), Laserjet Color, velocidade impressão até 16 ppm, resolução de impressão 600 x 600 dpi, capacidade 150 folhas, conexão USB / Rede sem fio 802.11b/g/n, dimensões 337 x 323 x 442 mm, peso 15,8 kg. - Marca HP - Mod. MFP M175NW - Série BRDSF3M1S1

co-responsável:

161600 Aparelho telefônico; sem fio, display iluminado, frequência 1.9 GHz, funções: flash/ localizador/ mute/ rediscar identificação chamadas/ viva-voz, bivolt, dimensões (monofone) 155 x 50 x 28 mm, peso (base/carga/monofone) 208 g. - Marca Elgin - Mod. TSF 7001 - Série 4010339999

co-responsável:

161601 Aparelho telefônico; sem fio, display iluminado, frequência 1.9 GHz, funções: flash/ localizador/ mute/ rediscar identificação chamadas/ viva-voz, bivolt, dimensões (monofone) 155 x 50 x 28 mm, peso (base/carga/monofone) 208 g. - Marca Elgin - Mod. TSF 7001 - Série 4010340006

co-responsável:

161602 Aparelho telefônico; sem fio, display iluminado, frequência 1.9 GHz, funções: flash/ localizador/ mute/ rediscar identificação chamadas/ viva-voz, bivolt, dimensões (monofone) 155 x 50 x 28 mm, peso (base/carga/monofone) 208 g. - Marca Elgin - Mod. TSF 7001 - Série 4010340143

co-responsável:

161609 Aparelho telefônico; sem fio, display iluminado, frequência 1.9 GHz, funções: flash/ localizador/ mute/ rediscar identificação chamadas/ viva-voz, bivolt, dimensões (monofone) 155 x 50 x 28 mm, peso (base/carga/monofone) 208 g. - Marca Elgin - Mod. TSF 7001 - Série 4010340138

co-responsável:

161610 Aparelho telefônico; sem fio, display iluminado, frequência 1.9 GHz, funções: flash/ localizador/ mute/ rediscar identificação chamadas/ viva-voz, bivolt, dimensões (monofone) 155 x 50 x 28 mm, peso (base/carga/monofone) 208 g. - Marca Elgin - Mod. TSF 7001 - Série 4010340139

co-responsável:

161631 Poltrona fixa; com pés ski, sem braços, sem regulagem de altura, revestida em couro, cor preta. - Marca Multiflex - Mod. Diretor

co-responsável:

161816 No Break; potência 1300 VA, frequência 60 Hz, com 5 tomadas padrão NBR 14136, forma de onda senoidal por aproximação, bivolt automático. - Marca SMS - Mod. Net Winner - Série 274250030425

co-responsável:

Termo de Transferência

001/23 (434) Depósito da Coordenadoria de Patrimônio

Registro Descrição

162012 Armário de madeira; confeccionado em MDF, c/ 3 portas basculantes c/ vidro branco, cores branco e cinza, dim. 0,45 x 1,96 x 0,40 m.

co-responsável:

162694 Aparelho; tonômetro de aplanção, faixa de medição : de 0 a 80 mmHg em incrementos de 2 mmHg + / - 0,5 mmHg , diâmetro da face pneumática: 3,06 milímetros , dim . 47 x 30 x 85 mm , peso 700 g . - Marca APPASAMY ASSOCIATES - Mod. AATM-5001 - Série 1310805016

co-responsável:

162695 Microscópio; estilo paralelo Galileo, mudança ampl.: ampl. de três / cinco, ocular 12,5 x, ampl. total 6x / 10x / 16x / 25x / 40x, amplitude ajuste distância pupila: 55-75 mm, tensão 110-220 V / 50 -60 Hz, potência imputa 6 VA, dim. 720 x 495 x 480 mm, peso 25 kg. - Mod. Galileo Parallel Style - Série 13121401

co-responsável:

162696 Aparelho de raio X; voltagem 230-240 VAC (+/- 10%), frequência 50 Hz. - Marca Kodak - Trophy - Mod. TRX 708 - Série ULXB010

co-responsável:

162697 Aparelho de raio X; voltagem 230-240 VAC (+/- 10%), frequência 50 Hz. - Marca Kodak - Trophy - Mod. TRX 708 - Série ULXB006

co-responsável:

162698 Aparelho; inversor de frequência, tensão de entrada e saída 200-240V/ 50-60 Hz. - Marca Mitsubishi - Mod. FR-E720-175-NA - Série R3XG8A010

co-responsável:

162699 Aparelho; de diagnóstico ultra sônico oftalmológico, interface USB 2.0, display LCD. - Marca Kangh - Mod. CAS-2000BER

co-responsável:

162700 Aparelho; de ultrassom oftalmológico, touch screen & foot pedal, display LCD touch screen 5.6", voltagem 100-240 VAC/ 50-60 HZ, dim. 170 x 150 x 200 mm, peso 1,2 kg. - Marca Sonoptek - Mod. SP1000 AC - Série APBEH054

co-responsável:

162736 Cadeira giratória; c/ rodízio, braços reguláveis, assento e encosto revestido em tecido, cor preto. - Marca Forte Rocha

co-responsável:

162908 Ventilador; de coluna, 50cm de diâmetro, oscilante, 3 velocidades, cor preta, com regulagem de ângulo, 127V. - Marca Ventisol - Mod. Notas

co-responsável:

Termo de Transferência

001/23 (434) Depósito da Coordenadoria de Patrimônio

Registro Descrição

162919 Lâmpada; de fenda, mud. ampl: 2 pos. alav. , obj.1x/6x , ampl. 0x/16x/15x/24x, c. visão real 8/11/14/9 mm, f. PD 52-90 mm dioptria (+/- 8) , l. fenda 0-14 mm , c. fenda 0-14 mm, fonte luz 12V/30W , volt. 110-240 VAC/ 50-60 Hz , dim . base 522x342 mm, peso 26 kg. - Marca APPASAMY ASSOCIATES - Mod. AIA-11 110V Slit Lamp - Série 1510805035

co-responsável:

162920 Lâmpada; de fenda, mud. ampl: 2 pos. alav. , obj.1x/6x , ampl. 0x/16x/15x/24x, c. visão real 8/11/14/9 mm, f. PD 52-90 mm dioptria (+/- 8) , l. fenda 0-14 mm , c. fenda 0-14 mm, fonte luz 12V/30W , volt. 110-240 VAC/ 50-60 Hz , dim . base 522x342 mm, peso 26 kg. - Marca APPASAMY ASSOCIATES - Mod. AIA-11 110V Slit Lamp - Série 1510805039

co-responsável:

162921 Lâmpada; de fenda, mud. ampl: 2 pos. alav. , obj.1x/6x , ampl. 0x/16x/15x/24x, c. visão real 8/11/14/9 mm, f. PD 52-90 mm dioptria (+/- 8) , l. fenda 0-14 mm , c. fenda 0-14 mm, fonte luz 12V/30W , volt. 110-240 VAC/ 50-60 Hz , dim . base 522x342 mm, peso 26 kg. - Marca APPASAMY ASSOCIATES - Mod. AIA-11 110V Slit Lamp - Série 1510805030

co-responsável:

162922 Lâmpada; de fenda, mud. ampl: 2 pos. alav. , obj.1x/6x , ampl. 0x/16x/15x/24x, c. visão real 8/11/14/9 mm, f. PD 52-90 mm dioptria (+/- 8) , l. fenda 0-14 mm , c. fenda 0-14 mm, fonte luz 12V/30W , volt. 110-240 VAC/ 50-60 Hz , dim . base 522x342 mm, peso 26 kg. - Marca APPASAMY ASSOCIATES - Mod. AIA-11 110V Slit Lamp - Série 1510805040

co-responsável:

162923 Lâmpada; de fenda, mud. ampl: 2 pos. alav. , obj.1x/6x , ampl. 0x/16x/15x/24x, c. visão real 8/11/14/9 mm, f. PD 52-90 mm dioptria (+/- 8) , l. fenda 0-14 mm , c. fenda 0-14 mm, fonte luz 12V/30W , volt. 110-240 VAC/ 50-60 Hz , dim . base 522x342 mm, peso 26 kg. - Marca APPASAMY ASSOCIATES - Mod. AIA-11 110V Slit Lamp - Série 1510805026

co-responsável:

162924 Lâmpada; de fenda, mud. ampl: 2 pos. alav. , obj.1x/6x , ampl. 0x/16x/15x/24x, c. visão real 8/11/14/9 mm, f. PD 52-90 mm dioptria (+/- 8) , l. fenda 0-14 mm , c. fenda 0-14 mm, fonte luz 12V/30W , volt. 110-240 VAC/ 50-60 Hz , dim . base 522x342 mm, peso 26 kg. - Marca APPASAMY ASSOCIATES - Mod. AIA-11 110V Slit Lamp - Série 1510805029

co-responsável:

162925 Lâmpada; de fenda, mud. ampl: 2 pos. alav. , obj.1x/6x , ampl. 0x/16x/15x/24x, c. visão real 8/11/14/9 mm, f. PD 52-90 mm dioptria (+/- 8) , l. fenda 0-14 mm , c. fenda 0-14 mm, fonte luz 12V/30W , volt. 110-240 VAC/ 50-60 Hz , dim . base 522x342 mm, peso 26 kg. - Marca APPASAMY ASSOCIATES - Mod. AIA-11 110V Slit Lamp - Série 1510805027

co-responsável:

Termo de Transferência

001/23 (434) Depósito da Coordenadoria de Patrimônio

Registro Descrição

162926 Lâmpada; de fenda, mud. ampl: 2 pos. alav. , obj.1x/6x , ampl. 0x/16x/15x/24x, c. visão real 8/11/14/9 mm, f. PD 52-90 mm dioptria (+/- 8) , l. fenda 0-14 mm , c. fenda 0-14 mm, fonte luz 12V/30W , volt. 110-240 VAC/ 50-60 Hz , dím . base 522x342 mm, peso 26 kg. - Marca APPASAMY ASSOCIATES - Mod. AIA-11 110V Slit Lamp - Série 1510805032

co-responsável:

163512 Cadeira comum; tipo fixa, c/ pés palito, assento e encosto revestidos em tecido, cor preto. - Marca Forte Rocha

co-responsável:

163719 Cadeira giratória; c/ rodízio, braços reguláveis, assento e encosto revestido em tecido, cor preto. - Marca Forte Rocha

co-responsável:

163720 Cadeira giratória; c/ rodízio, braços reguláveis, assento e encosto revestido em tecido, cor preto. - Marca Forte Rocha

co-responsável:

163980 Cadeira giratória; c/ rodízio, braços reguláveis, assento e encosto revestido em tecido, cor preto. - Marca Forte Rocha

co-responsável:

163987 Cadeira giratória; c/ rodízio, s/ braços, assento e encosto revestido em tecido, cor preto. - Marca Forte Rocha

co-responsável:

165203 Cadeira giratória; c/ rodízio, braços reguláveis, assento e encosto revestido em tecido, cor preto. - Marca Forte Rocha - Mod. Presidente

co-responsável:

165205 Cadeira giratória; c/ rodízio, braços reguláveis, assento e encosto revestido em tecido, cor preto. - Marca Forte Rocha - Mod. Presidente

co-responsável:

165331 Cadeira giratória; c/ rodízio, s/ braços, assento e encosto revestido em tecido, cor preto. - Marca Forte Rocha

co-responsável:

165643 Cadeira giratória; tipo office, com rodízio, braços, regulagem de altura, pés spider, revestida em couro, cor marrom. - Mod. Presidente

co-responsável:

165766 Microcomputador; c/ processador intel core i3-4340, RAM 4 Gb, HD 500 Gb, DVD/RW.

co-responsável:

Termo de Transferência

001/23 (434) Depósito da Coordenadoria de Patrimônio

Registro Descrição

166315 Notebook; com processador Intel core 2-Duo-T7100; velocidade 1,80GHz; RAM de 1Gb; HD de 80Gb; tela 12", com Windows VISTA - Marca Lenovo - Mod. 3000-V200 - Série LV-A760607/11

co-responsável:

166316 Notebook; com processador Intel core 2-Duo-T7100; velocidade 1,80GHz; RAM de 1Gb; HD de 80Gb; tela 12", com Windows VISTA - Marca Lenovo - Mod. 3000-V200 - Série LV-A864707/11

co-responsável:

166413 Persiana; tipo vertical, c/ trilho confeccionado em alumínio, s/ bando, cor bege, dim. 3,30 x 0,88 m. - Marca Star Persianas

co-responsável:

166415 Persiana; tipo vertical, c/ trilho confeccionado em alumínio, s/ bando, cor bege, dim. 1,65 x 0,88 m. - Marca Star Persianas

co-responsável:

166499 No Break; potência de 1400 VA, forma de onda senoidal por aproximação, bivolt automático: entrada 115/220 V e saída 115 V, frequência de 60 Hz, dimensões 109 x 180 x 350 mm. - Marca Energy Lux - Mod. Work Save 1400 B - Série HC1213C7697

co-responsável:

166688 Impressora; comum, monocromática, velocidade de impressão 19 ppm, resolução de impressão 600 x 600 x 2 dpi, conexão USB / Wi-fi 802.11b/g, capacidade 150 folhas, voltagem 127 V, dimensões 349 x 410 x 228 mm, peso 5,3 kg. - Marca HP - Mod. LaserJet P1102W/ CE658A - Série BRBSG7P7TB

co-responsável:

166694 Impressora; comum, monocromática, velocidade de impressão 19 ppm, resolução de impressão 600 x 600 x 2 dpi, conexão USB / Wi-fi 802.11b/g, capacidade 150 folhas, voltagem 127 V, dimensões 349 x 410 x 228 mm, peso 5,3 kg. - Marca HP - Mod. LaserJet P1102W/ CE658A - Série BRBSG7P7SZ

co-responsável:

166903 PHmetro; de bancada, faixa de pH de 0 a 14 pH, resolução de 0,01 pH, precisão de +/- 0,01 pH, com eletrodo de pH HI 1110B, adaptador de voltagem 12 Vdc, dimensões 230 x 170 x 75 mm, peso 500 g. - Marca Hanna - Mod. PH21 - Série 1015848

co-responsável:

166991 Armário de madeira; alto, com 2 portas, 4 pontos de apoio, cor cinza com filete grafite, dimensões 0,90 x 1,63 x 0,40 m.

co-responsável:

Termo de Transferência

001/23 (434) Depósito da Coordenadoria de Patrimônio

Registro Descrição

167011 Aparelho telefônico; sem fio, digital, com identificador de chamadas, funções: mute / flash / redial / paging, frequência 1,9 GHz, bateria recarregável 2,4 VDC 600 mAh, cor preto, dimensões base 75 x 98 x 116 mm, dimensões fone 138 x 47 x 27 mm, peso 285 g. - Marca Intelbras - Mod. TS 40 ID - Série H8ZD0502165QU

co-responsável:

167123 Cadeira giratória; c/ rodízio, braços reguláveis, assento e encosto revestido em tecido, cor preto. - Marca Forte Rocha - Mod. Executiva

co-responsável:

167132 Cadeira giratória; c/ rodízio, braços reguláveis, assento e encosto revestido em tecido, cor preto. - Marca Forte Rocha - Mod. Executiva

co-responsável:

167220 Aparelho telefônico; sem fio, com display iluminado, teclado luminoso, frequência de 1,9 MHz, funções: viva voz/ mute/ secretária eletrônica/ identificador de chamadas/ agenda para 20 números/ discagem rápida, cor preto, acompanha 1 extensão. - Marca Motorola - Mod. AURI 3500 - Série AURIXMJ001Q

co-responsável:

167259 Unidade Evaporadora (Condicionador de Ar); capacidade total de refrigeração 24000 BTUs, ciclo frio, compressor Scroll, vazão de ar 900 m³/h, termostato digital, consumo de energia 2490 W, funções Sleep/Swing/Timer/Turbo, dimensões 900 x 292 x 215 mm, peso 15 Kg. - Marca Elgin - Mod. SRFI-24000-2

co-responsável:

167260 Unidade Condensadora (Condicionador de Ar); capacidade total de refrigeração 24000 BTUs, ciclo frio, gás refrigerante R-22, dimensões 605 x 850 x 295 mm, peso 45 kg. - Marca Elgin - Mod. SRFE-24000-2

co-responsável:

167471 Cadeira comum; tipo fixa, c/ pés ski, assento e encosto revestido em courvin, cor azul. - Marca Mult Flex - Mod. Office/Secretária

co-responsável:

167472 Cadeira comum; tipo fixa, c/ pés ski, assento e encosto revestido em courvin, cor azul. - Marca Mult Flex - Mod. Office/Secretária

co-responsável:

167479 Cadeira comum; tipo fixa, c/ pés ski, assento e encosto revestido em courvin, cor azul.

co-responsável:

167482 Cadeira comum; tipo fixa, c/ pés ski, assento e encosto revestido em courvin, cor azul.

co-responsável:

Termo de Transferência

001/23 (434) Depósito da Coordenadoria de Patrimônio

Registro Descrição

167483 Cadeira comum; tipo fixa, c/ pés ski, assento e encosto revestido em courvin, cor azul.

co-responsável:

167521 Cadeira giratória; com pés spider, rodízio, braços, regulagem de altura, assento e encosto revestidos em tecido, cor avelã. - Mod. Presidente

co-responsável:

168463 Aparelho telefônico; convencional, c/ fio, p/ mesa ou parede, funções: viva-voz / flash / redial / mudo, c/ identificador de chamadas, modo de discagem por pulso ou tom, bloqueio de ligação digital ou por chave, display de 16 dígitos, cor preto. - Marca Elgin - Mod. TCF 3000 - Série 4050173467

co-responsável:

168571 Agitador; de tubos vortex, movimento orbital, órbita de agitação 4,8 mm, velocidade 3000 rpm, voltagem bivolt, com fonte de alimentação, dimensões 134 x 134 x 70,5 mm, peso 0,8 kg. - Marca Gehaka - Mod. Vortex Magic - Série VJ40000757

co-responsável:

168653 Bebedouro elétrico; c/ gabinete em aço inox, torneiras p/ copo e jato cromadas, refrigeração por compressor hermético, potência 154 W, voltagem 220 V, reservatório água gelado 3,6 L, capacidade resfriamento 6 L/h, dim. 1130 x 340 x 365 mm, peso 13,7 kg. - Marca Libell - Mod. Pur Pressão Press - Série 1410309

co-responsável:

168931 Cadeira giratória; c/ rodízio, braços reguláveis, assento e encosto revestido em tecido, cor preto.

co-responsável:

170004 Cadeira giratória; c/ rodízios, ajuste de altura, encosto e assento em polipropileno (plástico), cor azul.

co-responsável:

170005 Cadeira giratória; c/ rodízios, ajuste de altura, encosto e assento em polipropileno (plástico), cor azul.

co-responsável:

170006 Cadeira giratória; c/ rodízios, ajuste de altura, encosto e assento em polipropileno (plástico), cor azul.

co-responsável:

170007 Cadeira giratória; c/ rodízios, ajuste de altura, encosto e assento em polipropileno (plástico), cor azul.

co-responsável:

170049 Microcomputador; c/ processador intel core i3-4340, RAM 4 Gb, HD 500 Gb, DVD/RW.

co-responsável:

Termo de Transferência

001/23 (434) Depósito da Coordenadoria de Patrimônio

Registro Descrição

170050 Monitor de vídeo; 19,5" LED, resolução 1600 x 900 pixels, brilho 250 cd/m2, contraste 1000:1 DCR, conexão D-Sub (15 pinos)/ DVI-D, voltagem 100-240 VAC/ 50-60 Hz, dim. 18,7 x 47,6 x 37,9 cm, peso 2,4 kg. - Marca Samsung - Mod. S20C300L - Série Y1VVHXFF402793T

co-responsável:

170052 Monitor de vídeo; 19,5" LED, resolução 1600 x 900 pixels, brilho 250 cd/m2, contraste 1000:1 DCR, conexão D-Sub (15 pinos)/ DVI-D, voltagem 100-240 VAC/ 50-60 Hz, dim. 18,7 x 47,6 x 37,9 cm, peso 2,4 kg. - Marca Samsung - Mod. S20C300L - Série Y1VVHXFF305466R

co-responsável:

170132 Cadeira giratória; c/ rodízios, c/ braços reguláveis, ajuste de altura, assento e encosto revestidos em tecido, cor preta.

co-responsável:

170133 Cadeira giratória; c/ rodízios, c/ braços reguláveis, ajuste de altura, assento e encosto revestidos em tecido, cor preta.

co-responsável:

170161 Aparelho telefônico; s/ fio, cor preto, frequência 1910 a 1920 Mhz, dim. 9,4 x 16,3 x 13,9 cm, peso 410 g. - Marca Intelbrás - Mod. TS3110 - Série 2E0E3401018DX

co-responsável:

170162 Aparelho telefônico; s/ fio, cor preto, frequência 1910 a 1920 Mhz, dim. 9,4 x 16,3 x 13,9 cm, peso 410 g. - Marca Intelbrás - Mod. TS3110 - Série 2E0E3401016B5

co-responsável:

170266 Ventilador; de teto, c/ 3 pás em plástico, motor e haste em aço tratado c/ pintura eletrostática, c/ chave de reversão, potência 130 W, voltagem 127 V, frequência 50 - 60 Hz, velocidade 420 rpm, cor cinza, diâmetro 960mm, área de ventilação 20 m², peso 2,65 kg. - Marca Ventisol - Mod. MX - 130W

co-responsável:

170267 Ventilador; de teto, c/ 3 pás em plástico, motor e haste em aço tratado c/ pintura eletrostática, c/ chave de reversão, potência 130 W, voltagem 127 V, frequência 50 - 60 Hz, velocidade 420 rpm, cor cinza, diâmetro 960mm, área de ventilação 20 m², peso 2,65 kg. - Marca Ventisol - Mod. MX - 130W

co-responsável:

170305 Refrigerador; vertical, tipo expositor, c/ 1 porta, controlador de temperatura, voltagem 220 V, cor inox, dim. 82 x 82 x 230 cm. - Marca Friomac

co-responsável:

Termo de Transferência

001/23 (336) Departamento de Gerontologia

Registro Descrição

170312 Banho Maria; capacidade: 12 Litros, temperatura ambiente: +5°C a 110°C, precisão: ±0,1°C, dimensões internas: 300 x 150 x 300 mm, dimensões externas: 350 x 230 x 365 mm, potência 1250W, peso: 6 Kg. - Marca SP Labor - Mod. SP-12/100ED - Série 01616122

co-responsável:

170337 Cadeira giratória; c/ rodízios, regulagem de altura, assento e encosto revestido em tecido, cor preto.

co-responsável:

170446 Impressora; multifuncional, (impressão/cópia/digitalização/fax/Web), resolução impressão 1200 x 1200 dpi, conexão USB / Ethernet / Sem fio 802.11b/g/n, capacidade de 250 folhas, cor preta, dim. 499,3 x 647,5 x 300,5 mm, peso 11,9 kg. - Marca HP - Mod. OfficejetPro8610-SNPRC-1401-02 - Série CN5BRF30V3

co-responsável:

170722 Esfigmomanômetro; aneróide, analógico, tamanho adulto, c/ circunferência de braço 18-35 cm. - Marca Premium - Mod. ESFS20N-V - Série AA-9215007-0

co-responsável:

170723 Esfigmomanômetro; aneróide, analógico, tamanho adulto, c/ circunferência de braço 18-35 cm. - Marca Premium - Mod. ESFS20N-V - Série AA-9215006-8

co-responsável:

170790 Agitador magnético; c/ aquecimento, velocidade agitação 60-1100 rpm, faixa de temperatura 5 a 550 °C, capacidade 10 L, voltagem 120 V/60 Hz, potência 283 W, dim. 11,18 x 14,73 x 18,54 cm. - Marca Corning - Mod. 6795-6203 - Série 153816217103

co-responsável:

171947 Cadeira de rodas; const. alumínio aeronáutico, est. dobrável duplo X, estofamento nylon, almofada espuma injetada, rodas traseiras de 24'' alumínio c/ pneus infláveis, rodas dianteiras de 6'' maciças, freios bilaterais reguláveis, capac, 120 kg, larguras assento: 48 cm. - Marca Jaguaribe - Mod. Agile - Série 2017032400076

co-responsável:

172306 Caixa acústica; ambiente, potência 55W RMS, impedância 8 Ohms, woofer de 4", bobina simples, carcaça em plástico resistente, cor branco, dimensões 13 x 21cm. - Marca Orion - Mod. CXB40

co-responsável:

172307 Caixa acústica; ambiente, potência 55W RMS, impedância 8 Ohms, woofer de 4", bobina simples, carcaça em plástico resistente, cor branco, dimensões 13 x 21cm. - Marca Orion - Mod. CXB40

co-responsável:

172309 Caixa acústica; ambiente, potência 55W RMS, impedância 8 Ohms, woofer de 4", bobina simples, carcaça em plástico resistente, cor branco, dimensões 13 x 21cm. - Marca Orion - Mod. CXB40

co-responsável:

Termo de Transferência

001/23 (413) Diretoria do Campus Sorocaba

Registro Descrição

172316 Caixa acústica; ambiente, potência 55W RMS, impedância 8 Ohms, woofer de 4", bobina simples, carcaça em plástico resistente, cor branco, dimensões 13 x 21cm. - Marca Orion - Mod. CXB40

co-responsável:

173427 Aparelho; resfriador, c/ intervalo temp. ponto ajuste 5 °C a 40°C, temp. ambiente 10°C a 40°C, estab. temp. +/- 0,1 ° C, capac. resf. ponto referência a 20°C: 60Hz : 900W/ 50Hz: 750W, vol. reserv.: 7.6 L, volt. 100/115 V, dim. 69,6 x 36,1 x 62,7cm, peso 54,2 kg. - Marca Thermo Scientific - Mod. Neslab Thermoflex 900 - Série 0127861801151203

co-responsável:

173576 Unidade Evaporadora (Condicionador de Ar); tipo Split Hi Wall, capacidade de 9000 BTUs, ciclo frio, tecnologia convencional, voltagem 220 V/60 Hz, dimensões 680 x 255 x 178 mm, peso 6,5 kg. - Marca Midea - Mod. 42MDCA09M5 - Série 4714B15196088

co-responsável:

173582 Unidade Condensadora (Condicionador de Ar); tipo Split Hi Wall, capacidade de 9000 BTUs, ciclo frio, tecnologia convencional, voltagem 220 V/60 Hz, dimensões 443 x 563 x 370 mm, peso 17,8 kg. - Marca Midea - Mod. 38KCG09M5 - Série 0715B15971712

co-responsável:

174146 Microcomputador; com processador Intel Core i7 6700, RAM 8 Gb, HD 1 Tb.

co-responsável:

174522 Ventilador; de parede, diâmetro da hélice 521 mm, diâmetro grade 600 mm, potência 147 W, velocidade 1200 rpm, voltagem 220 V, vazão de ar 0,96 m3/s, dim. 615 x 165 x 600 mm, peso 2,5 kg. - Marca Ventisol - Mod. 60 cm New

co-responsável:

174532 Ventilador; de parede, diâmetro da hélice 521 mm, diâmetro grade 600 mm, potência 147 W, velocidade 1200 rpm, voltagem 220 V, vazão de ar 0,96 m3/s, dim. 615 x 165 x 600 mm, peso 2,5 kg. - Marca Ventisol - Mod. 60 cm New

co-responsável:

174535 Ventilador; de parede, diâmetro da hélice 521 mm, diâmetro grade 600 mm, potência 147 W, velocidade 1200 rpm, voltagem 220 V, vazão de ar 0,96 m3/s, dim. 615 x 165 x 600 mm, peso 2,5 kg. - Marca Ventisol - Mod. 60 cm New

co-responsável:

174538 Ventilador; de parede, diâmetro da hélice 521 mm, diâmetro grade 600 mm, potência 147 W, velocidade 1200 rpm, voltagem 220 V, vazão de ar 0,96 m3/s, dim. 615 x 165 x 600 mm, peso 2,5 kg. - Marca Ventisol - Mod. 60 cm New

co-responsável:

Termo de Transferência

001/23 (434) Depósito da Coordenadoria de Patrimônio

Registro	Descrição
----------	-----------

174542	Ventilador; de parede, diâmetro da hélice 521 mm, diâmetro grade 600 mm, potência 147 W, velocidade 1200 rpm, voltagem 220 V, vazão de ar 0,96 m ³ /s, dim. 615 x 165 x 600 mm, peso 2,5 kg. - Marca Ventisol - Mod. 60 cm New
--------	---

co-responsável:

174558	Ventilador; de parede, diâmetro da hélice 521 mm, diâmetro grade 600 mm, potência 147 W, velocidade 1200 rpm, voltagem 220 V, vazão de ar 0,96 m ³ /s, dim. 615 x 165 x 600 mm, peso 2,5 kg. - Marca Ventisol - Mod. 60 cm New
--------	---

co-responsável:

174564	Ventilador; de parede, diâmetro da hélice 521 mm, diâmetro grade 600 mm, potência 147 W, velocidade 1200 rpm, voltagem 220 V, vazão de ar 0,96 m ³ /s, dim. 615 x 165 x 600 mm, peso 2,5 kg. - Marca Ventisol - Mod. 60 cm New
--------	---

co-responsável:

174577	Ventilador; de parede, diâmetro da hélice 521 mm, diâmetro grade 600 mm, potência 147 W, velocidade 1200 rpm, voltagem 220 V, vazão de ar 0,96 m ³ /s, dim. 615 x 165 x 600 mm, peso 2,5 kg. - Marca Ventisol - Mod. 60 cm New
--------	---

co-responsável:

174625	Ventilador; de parede, diâmetro da hélice 521 mm, diâmetro grade 600 mm, potência 147 W, velocidade 1200 rpm, voltagem 220 V, vazão de ar 0,96 m ³ /s, dim. 615 x 165 x 600 mm, peso 2,5 kg. - Marca Ventisol - Mod. 60 cm New
--------	---

co-responsável:

174634	Ventilador; de parede, diâmetro da hélice 521 mm, diâmetro grade 600 mm, potência 147 W, velocidade 1200 rpm, voltagem 220 V, vazão de ar 0,96 m ³ /s, dim. 615 x 165 x 600 mm, peso 2,5 kg. - Marca Ventisol - Mod. 60 cm New
--------	---

co-responsável:

174647	Ventilador; de parede, diâmetro da hélice 521 mm, diâmetro grade 600 mm, potência 147 W, velocidade 1200 rpm, voltagem 220 V, vazão de ar 0,96 m ³ /s, dim. 615 x 165 x 600 mm, peso 2,5 kg. - Marca Ventisol - Mod. 60 cm New
--------	---

co-responsável:

175755	Aparelho telefônico; c/ fio, funções Flash/Rediscar/Mudo, cor preta, dim. 187 x 137 x 90 mm, peso 415 g. - Marca Intelbras - Mod. Pleno - Série NSUF3204701X0
--------	---

co-responsável:

175757	Aparelho telefônico; c/ fio, funções Flash/Rediscar/Mudo, cor preta, dim. 187 x 137 x 90 mm, peso 415 g. - Marca Intelbras - Mod. Pleno - Série NSUF3204697L4
--------	---

co-responsável:

Termo de Transferência

001/23 (434) Depósito da Coordenadoria de Patrimônio

Registro Descrição

176248 No Break; potência 1400 VA, c/ 2 baterias 12 V/7 Ah, frequência 60 Hz, 6 tomadas, bivolt, saída 115 V, dim. 185 x 130 x 400 mm, peso 10,4 kg. - Marca TS Shara - Mod. UPS Compact Pro 1400 - Série 17050530617

co-responsável:

178508 Impressora; multifuncional (cópia/ impressão/ digitalização/ fax), resolução max. 4800 x 1200 dpi, memória 128 Mb, conexão USB/Ethernet, capacidade 250 folhas, 494 x 412,8 x 300 mm, peso 12 kg. - Marca HP - Mod. OfficeJet Pro 8600 - Série CN3CHF7G7T

co-responsável:

178685 Cadeira giratória; c/ rodízios, braços reguláveis, ajuste de altura, assento e encosto revestidos em tecido, cor preto. - Mod. Executivo

co-responsável:

178891 Projetor de Imagens; multimídia, luminosidade 3200 ANS Lumens, contraste de 13000:1, resolução nativa 800 x 600 SVGA, voltagem 100 - 240 VAC/50-60 Hz, dimensões 283 x 95 x 222 mm, peso 1,9 kg. - Marca Benq - Mod. MS524B - Série PDN7F01112BL0D

co-responsável:

179099 No Break; potência 600 VA, bivolt automático 115/127/220 V, saída 115V, c/ 4 tomadas padrão NBF 14136, 1 baterias 12 Vdc/ 7 Ah, dim. 175 x 99 x 298 mm, peso 5,3 kg. - Marca SMS - Mod. Station II µSM 600 Bi 115 - Série 273950370073

co-responsável:

179307 Chapa elétrica de aquecimento; gabinete aço carbono 1020, voltagem 220 V. potência 2400 W, sensor temp. PT 100, resolução 0,1 °C, dim. plataforma 400 x 300 x 0,625 mm, dim. externa 400 x 370 x 120, peso 8 kg. - Marca Solab - Mod. SL-140/D - Série 14-047

co-responsável:

179905 Cadeira comum; tipo fixa, c/ pés palito, assento e encosto confeccionados em polipropileno, cor preta.

co-responsável:

180985 Armário de madeira; suspenso, com 01 porta, dimensões 80 x 40 x 35 cm, cor laminado madeira clara. - Marca Tecno 2000

co-responsável:

181463 Microcomputador; c/ processador intel core i5, RAM 8 GB, HD 1 Tb, c/ monitor acoplado de 21,5" LED, cor prata. - Marca Apple - Mod. IMac - Série C02VPB6DJ1G5

co-responsável:

182194 Unidade Condensadora (Condicionador de Ar); capacidade de refrigeração de 48000 BTUs, ciclo quente/frio, tipo de gás R410A, condensador horizontal, vazão de ar 2000 m³/h, voltagem 220 V/ trifásico/ 60 Hz/ 17,2 A, dim. 86,9 x 116,2 x 32,5 cm, peso 98 kg. - Marca Elgin - Mod. PTQE48B3NA

co-responsável:

Termo de Transferência

001/23 (434) Depósito da Coordenadoria de Patrimônio

Registro Descrição

182195 Unidade Evaporadora (Condicionador de Ar); capacidade de refrigeração de 48000 BTUs, ciclo quente/frio, tipo de gás R410A, condensador horizontal, vazão de ar 2000 m³/h, voltagem 220 V/ trifásico/ 60 Hz/ 17,2 A, dim. 128,8 x 67,3 x 24,3 cm, peso 42 kg. - Marca Elgin - Mod. PTQI48B2IA

co-responsável:

182836 Persiana; tipo vertical, confeccionada em poliéster, cor areia (bege mesclado), dim. 2,40 x 2,40 m.

co-responsável:

182837 Persiana; tipo vertical, confeccionada em poliéster, cor areia (bege mesclado), dim. 2,40 x 2,40 m.

co-responsável:

182838 Persiana; tipo vertical, confeccionada em poliéster, cor areia (bege mesclado), dim. 2,40 x 2,40 m.

co-responsável:

182839 Persiana; tipo vertical, confeccionada em poliéster, cor areia (bege mesclado), dim. 2,40 x 2,40 m.

co-responsável:

184479 Receptor; UHF para microfone, s/ fio, c/ 2 antenas, bivolt, cor preto. - Marca Lyco - Mod. RE-08

co-responsável:

187511 Cadeira giratória; c/ assento e encosto revestidos em tecido, cor cinza. - Marca Melanninos - Mod. Secretária

co-responsável:

190753 Notebook; c/ processador intel core i5-3470, RAM 4 Gb, HD 1 Tb, tela 15,6" LED, cor branco. - Marca Dell - Mod. 15/ P51F - Série H4FM0L2

co-responsável:

Termo de Transferência

001/23 (434) Depósito da Coordenadoria de Patrimônio

Registro Descrição

Total de Itens: 4281

De acordo com a legislação vigente, declaro pelo presente documento que ficou sob minha inteira responsabilidade o material descrito neste Termo de Responsabilidade.

ITENS INSERVÍVEIS - OCIOSOS/RECUPERÁVEIS/IRRECUPERÁVEIS
(Responsável Patrimonial)

Instrução: Caso julgar necessário, o responsável patrimonial (chefe de serviço) pode delegar competência indicando co-responsáveis (nome e assinatura) abaixo de cada item.
OBS.: Após a assinatura, favor enviar 1 (uma) via deste Termo à Coordenadoria de Patrimônio - CPat/ProAd.

Unidade Anterior: 266 Unidade Saúde-Escola